

広報
はむら
5月15日号
平成30(2018)年

特集

生まれ変わった
五ノ神の山車

百年先へ曳く



生まれ変わった

五ノ神の山車

この春、五ノ神社の山車が新しく生まれ変わった。全体に施された精巧かつ
絢爛豪華な彫り物。闇夜に光り輝くその姿は気高ささえ感じられる。五ノ神の
人々の想いが結集して誕生した新たな山車は百年先まで受け継がれていく。



五ノ神の人々にとって山車だしの

新造は長年の悲願だった。先代の山車は平成19年に福生から古くなった山車を譲り受けたもので、それ以前はトラックに太鼓を載せて町内を回っていた。

山車新造の話が動き始めたのは平成28年7月のことだった。五ノ神会館の土地共同所有者が資金を出し合うことで合意し山車作りがスタート。平成30年3月、およそ1年8か月の歳月をかけ五ノ神社の新しい山車は完成した。

新しい山車で初めて迎えた今年の春季例大祭では、山車の完成を心から喜ぶ五ノ神の人々の姿があった。笑顔が溢れ、そして皆どこか誇らしげであった。今年の春季例大祭は、五ノ神の人々にとって忘れられない日になったことだろう。

山車築造委員会の渡邊時三委員長わたなべときさむらうは「素晴らしい職人に恵まれて立派な山車を作ることができた。子や孫たちの代に引き継ぎ、百年先まで大切にしてほしい」と笑顔で語った。

時代作りを支えた職人たち

五ノ神社の山車作りには八王子や府中、秩父など各地の腕利きの職人たちが参加した。五ノ神の新たな時代作りを陰で支えた職人たちの仕事を紹介する。

木彫刻師

いのうえ しんいち

井上 進一さん

命を宿す
“神の業”

八王子にある井上さんの工房を訪ねたのは平成29年の夏のことだった。山車の正面に設置するスサノオノミコトを彫り始めるところだという。彫り物の中でも山車の顔となる最も大きく重要な部分だ。使用する木材はイチヨウ。イチヨウは繊維が細かく折れにくいいため、彫り物には最適なのだという。

ゆうに2mはある木材を前にしばらく考えた後、井上さんは静かに彫り始めた。数十本のノミを巧みに使い分け、時折設計図と見比べながらどんどん彫り進めていく。設計図といっても、平面上に描かれただけの絵だ。井上さんの頭の中には立体的なイメージが浮かんでいる。

彫り始めてから1時間も経たないうちに像の輪郭が現れ始めた。井上さんには、あたかも木の中で眠るスサノオノミコトの姿が見えているかのようだ。

4か月後、完成した彫刻は今にも動き出しそうなほど生き生きとしていた。彫刻に命を吹き込んでいく技は正に「神業」だ。しかし「山車はあくまで道具。お祭りの主役は町の皆さん。山車の上でお囃子を楽しんでくれれば嬉しい」と井上さんは語った。



4

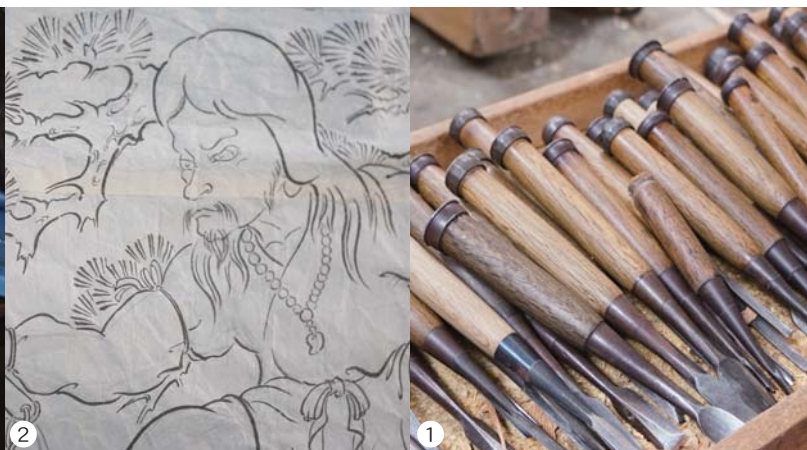

1



5



2

3



宮大工
こみね よしゆき
小峯 義之さん



6



宮大工
こみね まさひこ
小峯 雅彦さん

こんなに楽しい
仕事はない

山車本体の製造を担当したのは八王子の宮大工、小峯雅彦さんと弟の義之さんだ。これまで数多くの神社や山車の建築・修繕を手掛けてきたが、先代から家業を継いでから、兄弟が主体となって山車を作るのは初めてだった。「プレッシャーは相当あった」と雅彦さんは振り返る。「とにかく時間との戦いだった」と語るのは義之さん。釘をほとんど使わずに木を組み上げていく高度な加工技術こそ宮大工の真骨頂だ。しかし、その複雑な加工には多くの時間を要する。時間のかわらない楽な方法もあるが、そこで妥協するかわらないかで山車の完成度は大きく変わってくるのだという。百年後まで受け継がれる山車を作るため、二人は表からは見えない部分も決して妥協することはない。時間は追われながらも、さすがは長年ともに過ごしている兄弟。絶妙なコンビネーションで見事に山車を作り上げた。

春季例大祭当日、巡行する山車を見て雅彦さんは言った。「大変だったが、自分たちの作った山車で、たくさんの人に喜んでもらえる。こんなに楽しい仕事はない」

YouTubeで配信中!

五ノ神社の山車新造の様子をYouTube羽村市公式動画チャンネルで配信しています! 建造開始から春季例大祭までの2年間を記録したドキュメンタリーです。こちらもぜひご覧ください。



羽村市公式動画チャンネル

問合せ 広報広聴課広報係 ⑤505

【写真解説】①井上さんの商売道具のノミ。②スサノオノミコトの設計図。③制作中のスサノオノミコト。下から見上げた時に最も美しく見えるよう彫っていく。④車輪に鉄の輪をはめる様子。1000℃に熱した鉄の輪を木の車輪にはめ即座に水に沈めて固定する。秩父の職人が担当した。⑤車輪の製造は府中の木工職人が担当した。⑥山車の屋根部分の骨組み。⑦山車の最終的な組立ては羽村でクレーン車を使って行われた。⑧山車の屋根に施された板金。美しさと機能性を兼ね備えている。



8



7

平成 29 年度財政状況

市では、年 2 回、財政状況を公表しています。今回は、平成 29 年度の歳入・歳出の状況、基金・市債の現在高などをお知らせします。なお、数値については、いずれも平成 30 年 3 月 31 日現在です。

問合せ 財政課財政担当☎319

◆各会計予算執行状況

(単位：万円・%)

区 分		予算現額	収入済額	収入率	支出済額	執行率
一 般 会 計		234 億 7,070	224 億 9,873	95.9	214 億 2,053	91.3
特 別 会 計	国 民 健 康 保 険 事 業	71 億 7,747	67 億 5,105	94.1	65 億 5,418	91.3
	後 期 高 齢 者 医 療	11 億 7,488	11 億 6,380	99.1	11 億 5,920	98.7
	介 護 保 険 事 業	37 億 4,877	34 億 8,439	92.9	29 億 1,809	77.8
	羽村駅西口土地区画整理事業	10 億 1,667	9 億 2,223	90.7	4 億 650	40.0
	下 水 道 事 業	11 億 6,872	11 億 1,769	95.6	10 億 1,237	86.6

※一般会計の予算現額、収入済額、支出済額には、平成 28 年度からの繰越明許費を含んでいます。

※「繰越明許費」とは、当年度内に支出が終わらない見込みのある歳出予算について、議決を経て、翌年度に繰り越して使用することができる経費をいいます。

(単位：万円・%)

区 分		収入予算現額	収入額	収入率	支出予算現額	支出額	執行率
水道事業会計	収益的収支	11 億 4,273	11 億 72	96.3	8 億 9,218	8 億 2,168	92.1
	資本的収支	1 億 448	1 億 448	100.0	6 億 296	5 億 7,820	95.9

※資本的収支において、収入額が支出額に対して不足する額は、損益勘定留保資金などで補てんします。

一 般 会 計

歳入

3 月末までの収入額は、224 億 987 万 3 千 873 円で、予算に対する収入率は 95.9%です。未収入額は、主に市債などで、出納整理期間（平成 30 年 4 月 5 日）中に収入し、決算ではおおむね 100%の収入となる見込みです。

歳出

3 月 31 日までの支出済額は、214 億 205 万 3 千 053 円で、予算に対する執行率は 91.3%です。未支出額は、歳入同様に出納整理期間中に支出し、決算ではおおむね予算額どおりの支出となる見込みです。

(単位：万円・%)

歳 出	予算現額	支出済額	執行率
民生費	111 億 7,456	102 億 7,460	91.9
総務費	28 億 7,299	26 億 2,043	91.2
土木費	27 億 8,990	25 億 992	90.0
教育費	21 億 5,773	19 億 1,996	89.0
衛生費	19 億 7,921	18 億 4,009	93.0
公債費	10 億 2,541	8 億 9,481	87.3
その他	14 億 7,090	13 億 6,072	92.5
計	234 億 7,070	214 億 2,053	91.3

◆一般会計予算科目別執行状況

(単位：万円・%)

歳 入	予算現額	収入済額	収入率	
市 税	市民税	42 億 1,422	39 億 6,525	94.1
	固定資産税	47 億 5,070	47 億 559	99.1
	都市計画税	8 億 2,705	8 億 2,010	99.2
	市たばこ税	4 億 2,133	3 億 8,812	92.1
	軽自動車税	8,657	8,686	100.3
	計	102 億 9,987	99 億 6,592	96.8
国庫支出金	35 億 1,179	33 億 3,158	94.9	
都支出金	32 億 7,959	30 億 5,259	93.1	
繰入金	23 億 3,256	24 億 7,580	106.1	
市債	5 億 3,450	1 億 3,100	24.5	
使用料及び手数料	3 億 9,912	3 億 6,810	92.2	
その他	31 億 1,327	31 億 7,374	101.9	
計	234 億 7,070	224 億 9,873	95.9	

基金・市債など

基金の状況

基金は、将来計画している事業の財源として、また、年度間の財源の調整などを目的として積み立てている資金です。

●基金残高

一	般	会	計	23億9,287万円
内	訳	財政調整基金	2億4,086万円	
		減債基金	218万円	
		特定目的基金	21億4,983万円	
特	別	会	計	1億4,194万円
計				25億3,481万円

市有財産の状況

土地	60万9,363㎡
建物	15万7,044㎡

市債の状況

市債は、公共施設の整備などに要する財源を補う目的と、将来その施設などを利用する後世代の方にも建設経費を負担していただき、住民負担の世代間の公平を図るという目的を持っています。

●市債残高

一	般	会	計	82億3,709万円
羽	村	駅	西	口
区	画	整	理	事
業	会	計		21億6,810万円
下	水	道	事	業
会	計			46億3,167万円
水	道	事	業	会
計				28億2,025万円
計				178億5,711万円

一時借入金

3月末現在、借入れはありません。

補正予算の状況

平成29年度下半期の一般会計補正予算の状況は次のとおりです。

◆4号補正（12月議会）

補正額 ▲1830万円

補正後予算額 231億7060万円

歳入

○国庫支出金：事業費の伸びに伴い、障害福祉サービス費等負担金などを増額

○都支出金：事業費の伸びに伴い、都負担金を増額。羽村駅自由通路拡幅等事業の事業費の減額に合わせ、市道改良事業費補助金を減額

○繰入金：私立保育園の施設整備に対する国庫補助金の増額や羽村駅自由

通路拡幅等事業費の減額に合わせ、財政調整基金繰入金などの基金繰入金を減額

歳出

○総務費：市民税法人分の還付が増えたことにより、過年度分市税還付金および還付加算金を増額

○民生費：サービス利用の増加に伴い障害福祉サービス費などを増額。私立保育園の施設整備を支援するため、施設整備費補助金を増額するとともに、施設整備が翌年度にわたることから、債務負担行為を設定

○商工費：羽村にぎわい商品券発行事業補助金を計上するとともに、商品券の利用期間が翌年度にわたることから、債務負担行為を設定

○土木費：羽村駅自由通路拡幅施工委託料を減額するとともに、事業期間を1年延長する債務負担行為を新たに設定

このほか、年度途中の人事異動などに伴う職員人件費の増減などを行いました。

※「債務負担行為」：将来にわたる支払義務に対応するため、あらかじめ後年度の債務を約束すること

◆5号補正（3月議会）

補正額 1億4830万円

補正後予算額 233億1890万円

歳入

○市税：市民税法人分について、為替の影響などで企業収益が減益となつたことなどにより大幅に減額。固定資産税のうち償却資産について新規設備投資が低調であったことなどにより減額

○国庫支出金：事業費の確定に伴い、臨時福祉給付金等事業補助金などを減額。加美緑地公園用地取得事業に係る社会資本整備総合交付金を増額

○繰入金：市税の減収などに伴い、財政調整基金繰入金を増額。充当事業の決算見込みに基づき、健康で安心して暮らせるまちづくり基金繰入金を減額

このほか、地方譲与税、使用料及び手数料、諸収入などについて、収入見込みに基づき、それぞれ増減措置を行いました。

歳出

○総務費：住民基本台帳に要する経費を減額。庁舎空調設備改修工事に係る基本設計業務委託料を計上

○民生費：臨時福祉給付金等や児童手当などを減額。私立保育園保育委託料や国・都支出金返還金を増額

○農林費：台風の影響などにより羽用水路が破損したことに伴い、羽用水組合が実施する緊急修繕に対する補助金を計上

○教育費：富士見小学校トイレ改修工事費を計上。小・中学校の光熱水費などを減額

このほか、給与改定などに伴い、特別職、一般職職員の期末手当及び勤勉手当などの増額などを行いました。なお、第5号補正予算については議員期末手当を減額し、財政調整基金積立金を増額する修正案が提出され、可決されました。

育てよう！エコの木(気) 第7回羽村市環境フェスティバル

第42回全国育樹祭記念行事 第42回 TOKYO 2018 全国育樹祭

今年のテーマは「育てよう！エコの木(気)」です。エコの「木」を育て、「気持ち」を育てましょう。

日時 6月2日(土)午前10時～午後4時
会場 ゆとりぎ交流広場、ゆとりぎ前道路、ゆとりぎ、図書館、産業福祉センター段上駐車場
主催 羽村市環境フェスティバル実行委員会
問合せ 羽村市環境フェスティバル実行委員会事務局 (環境保全課環境保全係) ☎225

【イベント内容】

交流広場

- 開会式
- 武蔵野小学校吹奏楽団によるコンサート
- グリーンカーテン作り講習会
- 勝ち抜きクイズ！エコ博士はだれ？
上位者には景品をプレゼント！
- エコサイエンスショー
- 環境戦隊ステレンジャー
- 工作教室
- ペットボトルで浄水器を作ろう！
- リフレンドズエコライブ
- 閉会式
- 【啓発グッズをプレゼント】
イベントに参加すると「啓発グッズ」をプレゼント！（先着順）



▲木製コースター ▲木のうちわ



▲木の定規

このほかにも次の啓発グッズをプレゼント！

○環境メッセージ入り木製フォトフレーム

- 苗木(りんご、キンモクセイなど)
- マリーゴールド苗
- ※プレゼントについて詳しくは、当日配布するパンフレットをご覧ください。

【展示内容】

事業者展

- 電気バスの展示とぬり絵
- 自然素材を使ったティーバッグの有機日本茶の紹介
- 木質チップの配布
- クリーミーヨーグルト、ジュースなどの試食・試飲
- パッシブ住宅(エアコンに依存しない住宅)・多摩産材普及活動のPR
- 「東京未来素材」の製作した食器販売および展示
- 環境に配慮したガス製品の紹介・販売など

行政展

- 木のふれあい体験
- 移動水族館、ふれあい動物園
- 利き水、水はむらの紹介
- 雨水浸透施設の紹介
- 環境学習の成果を展示
- 飼い主のいない猫に関する活動展示
- クイズ、ねずみ・害虫駆除相談会など

市民展

- 市民団体活動紹介・体験コーナーなど
- おもちゃ病院ねじまわし
- ガールスカウト東京都第196団

○美原里山保存会

○稲荷緑地の会・はむら水と緑の会

○エコネットはむら

○生ごみ堆肥化めぐみネット・羽村

市民展は、ゆとりぎ前道路とゆとりぎ展示室に分かれて出展します！

【グルメブース】

まいまいずポテト、竜田揚げ、ピザ、クレープ、ぶたのみそ焼きなど

リユース食器でごみ削減に協力してください！

【パラスポーツ体験】

ボッチャ(簡易版)を体験しよう

【AZEMS(エイゼムス)紹介】

電気自動車の電力とソーラーパネルの電力で会場の電力の一部を賄います。

【みんなで作るエコの木】

来場者の皆さんでエコ宣言を書き、エコの木を作りあげよう。協力してくれた方に花の種・野菜の種をプレゼント！

【被災地復興応援ブース】

福島県の名産品を販売します。

【フリーマーケット】

産業福祉センター段上駐車場でフリーマーケットを行います。
意外な掘り出し物があるかも!?

【図書館でも同時開催】

6月の環境月間に合わせて、図書館内で環境関連図書コーナーを設置します。



会場図

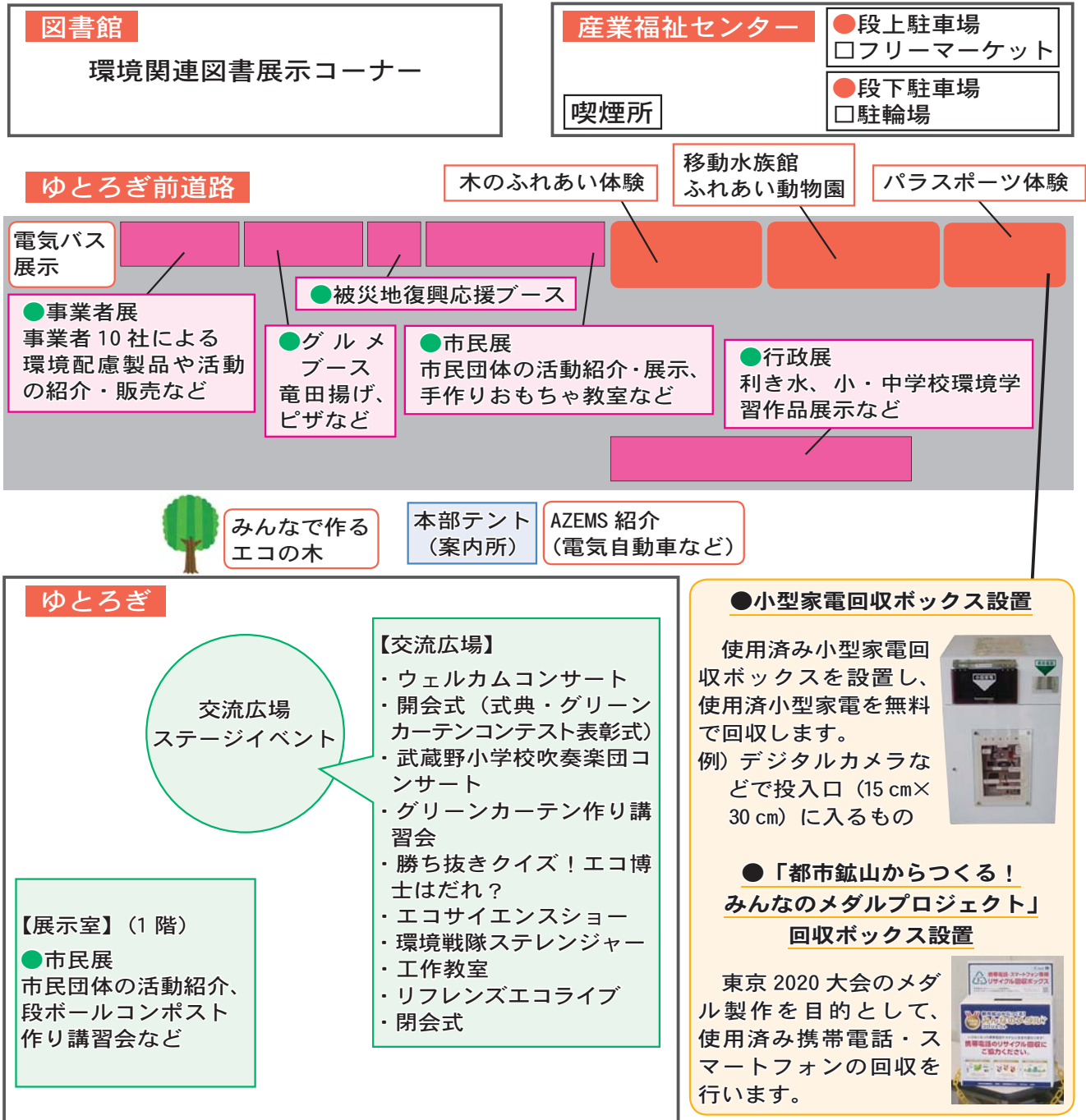

※会場図内のイベントは一部です。詳しくは市公式サイトをご覧ください。当日配布するパンフレットをご覧ください。

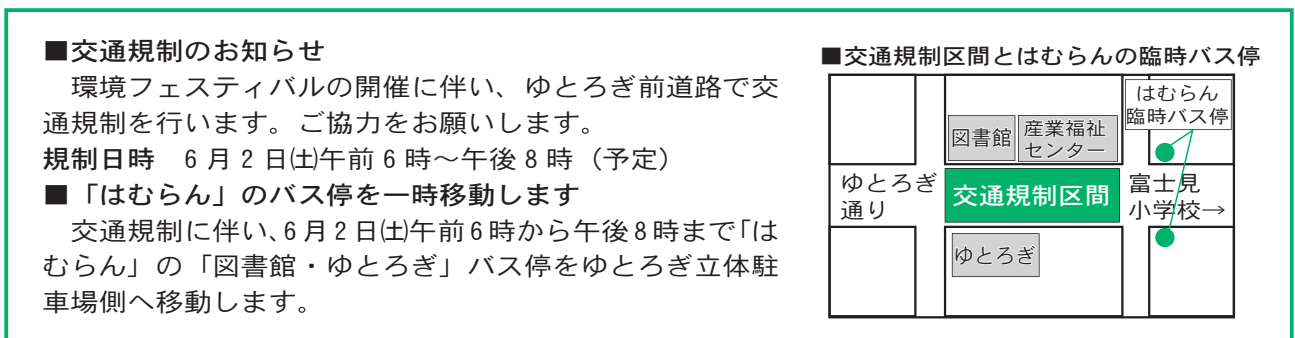

平成29年度 情報公開・個人情報保護制度の運用状況をお知らせします

情報公開制度とは

市が保有する市政情報を具体的に明らかにすることで、市民の皆さんへの説明責任を果たし、公正で開かれた市政運営を保障していくための制度です。

情報公開を請求する場合は、所定の手続きが必要です。市政情報は開示することが原則ですが、個人に関する情報など、開示できないものもあります。

対象となる市政情報

市の職員が職務上作成・取得した情報で、市が管理しているものです。

不服申立ての件数と処理の状況

請求した情報が開示できないと決定された場合、その決定に不服がある方は、不服申立てができます。

平成29年度は、38件の不服申立てがあり、現在、継続審査中です(表1)。

■ (表1) 市政情報の開示請求件数と処理状況

(単位：件)

実施機関	請求	決定内容				取下げ	却下	処理中	審査請求
		開示	一部開示	不開示	不存在				
市長	127	27	82	1	20	1	0	0	38

※平成29年度は、議会、水道事業管理者、教育委員会、選挙管理委員会、監査委員、農業委員会、固定資産評価審査委員会への開示請求はありませんでした。

※1件の請求に対し、対象となる市政情報が複数となる場合があるため、請求件数と決定内容の件数の合計は異なります。

市からの情報発信

市では、情報開示の請求手続を経なくても提供できる市政情報を、積極的に広報はむらや市公式サイトなどで公表しています。

平成29年度は、審議会の会議録などを市公式サイトに掲載しました。

個人情報保護制度とは

市が保有する個人情報の適正な管理やルールを定めるとともに、市が保有する個人情報に対する本人の開示などを請求する権利を明らかにし、個人の権利利益などの保護を図るための制度です。

保有個人情報取扱事務の状況

市が申請書や届出書などで個人情報を取り扱う場合、その目的や内容について、市長に届出を行い、市長はそれを「個人情報保護審議会」に報告することが義務付けられています(表2)。

証明書のコンビニ交付および自動交付機を一時停止します

システムメンテナンスのため、コンビニ交付および自動交付機を一時停止します。住民票の写しや課税(非課税)証明書などが必要な方は、市民課および課税課の窓口を利用してください。ご迷惑をお掛けしますが、ご理解とご協力をお願いします。

停止する日時

- ・コンビニ交付…6月6日(水)午前6時30分～午後11時(終日停止)
- ・自動交付機…6月6日(水)午前9時～正午

問合せ マイナンバーカード・コンビニ交付・自動交付機について…市民課受付係^①121
課税(非課税)証明書について…課税課市民税係^①162

平成29年度

防犯カメラの設置運用状況

市では、犯罪の予防などのために次の場所に防犯カメラを設置し、運用しています。

設置施設 市役所、図書館、スポーツセンター、スイミングセンター、ゆとろぎ、郷土博物館、東児童館、西児童館、水上公園、動物公園、小作加美緑地、もみじ児童公園、グリーントリム公園、あさひ公園、富士見公園、武蔵野公園、羽村堰下橋、羽東3丁目山根坂、羽東2丁目寺坂、羽村駅西口連絡所、市内小・中学校および通学路、コミュニティセンター、福祉センター、いこいの里、羽村駅・小作駅周辺

問合せ 総務課法制係^①326、327、347

目的外利用と外部提供の状況

個人情報収集したときの目的以外の目的で、その個人情報を利用（目的外利用）したり、市以外のものに提供（外部提供）したりすることは禁止されています。

しかし、例外として、次の場合などは目的外利用および外部提供が認められています（表3）。

- 本人の同意を得たもの
- 法令に基づくもの
- 人の生命や財産などを守るために緊急かつやむを得ないもの
- 個人情報保護審議会に付議し、承認されたもの

自己情報の開示請求・訂正請求・利用の中止請求に対する処理の状況

平成29年度は、自己情報の訂正請求・利用の中止請求はありませんでした（表4）。

不服申立ての件数と処理の状況

情報公開制度と同様に、個人情報保護制度でも、自己情報の開示請求・訂正請求・利用の中止請求に対する決定に不服がある方は、不服申立てができます。

■（表2）個人情報取扱事務届出件数内訳（単位：件）

実施機関	届出件数	項目別件数	
市長	47	新規	14
		変更	25
		廃止	8
教育委員会	5	新規	3
		変更	2
選挙管理委員会	2	変更	2
農業委員会	1	廃止	1

※平成29年度は、議会、水道事業管理者、監査委員、固定資産評価審査委員会の個人情報取扱事務届出はありませんでした。

■（表3）目的外利用・外部提供の届出状況（単位：件）

実施機関	目的外	外部提供
市長	0	8
教育委員会	0	1

※平成29年度は、議会、水道事業管理者、選挙管理委員会、監査委員、農業委員会、固定資産評価審査委員会の目的外利用・外部提供の届出はありませんでした。

■（表4）自己情報の開示請求件数と処理状況（単位：件）

実施機関	請求	決定内容				取下げ	却下	訂正請求	利用の中止請求	審査請求
		開示	一部開示	不開示	不存在					
市長	18	11	7	0	0	0	0	0	0	0

※平成29年度は、議会、水道事業管理者、教育委員会、選挙管理委員会、監査委員、農業委員会、固定資産評価審査委員会への開示請求はありませんでした。



問合せ

総務課法制係
① 326・327・347

平成29年度は、不服申立てはありませんでした。

第54回 フィールドゴルフ大会&初心者講習会

フィールドゴルフ大会

日時 5月26日(土)午前9時30分〜正午（雨天中止）

費用 200円（当日集金）

持ち物 クラブ・ボール・運動に適した服装・靴・飲み物

初心者講習会

初心者講習会

フィールドゴルフを始めてみたい方、どんなスポーツなのか気になっている方は、ぜひ参加してください。

用具は貸し出します。

日時 5月26日(土)午前9時30分〜11時（雨天中止）

定員 10人（先着順）

費用 100円（当日集金）

持ち物 運動に適した服装・靴・飲み物

共通事項

当日受付時間 午前8時45分〜9時

会場 宮の下運動公園グラウンド

対象 市内在住・在勤の方

主催 羽村市スポーツ推進委員協議会

申込み・問合せ 5月20日(日)までに「住所（在勤の方は勤務先名）・氏名（ふりがな）・電話番号・生年月日」

を電話・ファクス・Eメールまたは直接スポーツセンターへ

5時です。

☎ 5555-10033 FAX 5554-9974

✉ s70505@city.hamura.tokyo.jp

※電話・直接の場合は、月曜日を除く午前9時〜午後5時です。

平成 29 年度住民基本台帳の閲覧状況

問合せ 市民課受付係⑩122

住民基本台帳の一部の写しの閲覧は、公共的な場合に限り承認しています。閲覧状況は、年に一度公表します。

	閲覧日	閲覧申出者	利用目的の概要	閲覧に係る住民の範囲
平成 29年	5月9日	株エスピー研	都民生活に関する世論調査 (東京都生活文化局広報広聴部委託)	富士見平二丁目
	5月30日 ～6月2日	防衛省自衛隊東京地方 協力本部	自衛官などの募集に伴う広報	全域
	7月7日	株アストジェイ	平成29年度受動喫煙に関する都民の意識調査 (東京都福祉保健局保健政策部委託)	羽西一丁目
	7月19日	株サーベイリサーチセン ター	障害者スポーツに関する世論調査 (東京都生活文化局広報広聴部委託)	双葉町二丁目
	8月1日	(一社) 輿論科学協会	ボランティア行動等実態調査 (東京都生活文化局都民生活部委託)	神明台一丁目
	8月25日	株アストジェイ	消防に関する世論調査 (東京消防庁委託)	羽西一丁目
	9月11日	(一社) 輿論科学協会	文化に関する世論調査 (東京都生活文化局広報広聴部委託)	玉川二丁目
	10月12日	(一社) 中央調査社	暮らしのなかの困りごとに関する全国調査 (東京大学社会科学研究所委託)	神明台二丁目
	10月17日	株アストジェイ	平成29年度広報広聴活動に関する調査 (東京都生活文化局広報広聴部委託)	羽中二丁目
	10月17日	(一社) 新情報センター	家計消費状況調査 (総務省統計局委託)	緑ヶ丘二丁目
	12月8日	東京都農業振興事務所	植物防疫法に基づく緊急防除	全域
	12月12日～ 22日	防衛省自衛隊東京地方 協力本部	自衛官などの募集に伴う広報	全域
平成 30年	1月10日	(一社) 中央調査社	家庭用塩の消費実態に関する調査 (公財) 塩事業センター委託)	玉川一丁目
	2月15日	(一社) 新情報センター	家計消費状況調査 (総務省統計局委託)	緑ヶ丘五丁目
	2月15日	(一社) 新情報センター	青少年の喫煙、飲酒などの生活習慣に関する調査 (岐阜大学大学院医学系研究科委託)	双葉町二丁目
	3月20日	防衛省自衛隊東京地方 協力本部	自衛官などの募集に伴う広報	川崎、五ノ神、神明台

中学校交通安全教室を行います

通常の交通安全教室で行われる講話のほか、スタントマンによる交通事故の再現など「参加・体験型」交通安全教室を行います。

日時 6月5日(火)午後1時35分～(おおむね2時間)

会場 羽村第二中学校

内容

スタントマンによる交通事故再現

- 時速40kmでの衝突事故(自動車と自転車)
- 違反自転車(携帯電話片手運転、ヘッドフォン使用・傘使用運転、2人乗り、並進、飲酒運転など)
- 歩行者専用道路での自転車すり抜けによる事故(自転車と歩行者)
- 見通しの悪い交差点での事故(自動車と自転車)
- 横断歩道での事故(自転車と歩行者)
- ※内容は変更する場合があります。



▲車と衝突!

福生警察署員による講話

※雨天などにより、グラウンドが使用できない場合は体育館で行います。
※授業として行いますが、高齢の方や保護者など、一般の方も見学できます。

※駐車場はありません。自動車での来場はご遠慮ください。

問合せ 防災安全課防犯・交通安全係⑩216

グリーンカーテンコンテスト作品募集!

元気に育てたグリーンカーテンを、コンテストに出品してみませんか。最優秀賞受賞者には平成31年度の「第8回羽村市環境フェスティバル」で表彰を行う予定です。

対象 市内でグリーンカーテンを設置している市民・事業者など

応募方法 7月2日(月)～9月28日(金)に、応募用紙に「グリーンカーテンを設置した建物の全体写真」と「グリーンカーテンの設置状況写真」(それぞれ1枚以上・いずれもA4サイズ以上)を添えて、郵送・Eメールまたは直接応募先へ

※応募用紙は、市役所2階環境保全課で配布するほか、市公式サイトからダウンロードすることができます。
※応募用紙の郵送を希望する方は、返信用封筒(82円切手貼付、宛先記入)を同封し、応募先へ送付してください。

結果発表 「第8回羽村市環境フェスティバル」実行委員会が厳正な審査を行い、結果を発表します。入選した方には賞状を授与します。

応募先・問合せ 環境保全課環境保全係 226
〒205-8601 (所在地記載不要)
✉ s20500@city.hamura.tokyo.jp

たま川兄弟 減右衛門と量右衛門のこれ知ってる? <ペットボトルの出し方!の巻>

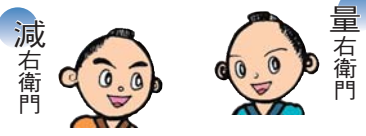

量右衛門 引っ越して来たばかりで、ペットボトルの分別がわからないな。

減右衛門 こんにちは。どうしたんですか?

量右衛門 ペットボトルしか入れてないのに回収されないんだよ。

減右衛門 キャップとラベルが付いたままだからですよ。

量右衛門 本体は中を洗ってつぶし「ペットボトル」

減右衛門 キャップとラベルは取り外して「容器包装プラスチック」

量右衛門 ありがとうございます!ほかにも教えてもらいたいことがたくさんあるんだ...

減右衛門 任せてください!

ペットボトルの出し方

「ペットボトルを考えると、なるほど、そうだったのか」

第39回 飼い主のいない猫対策

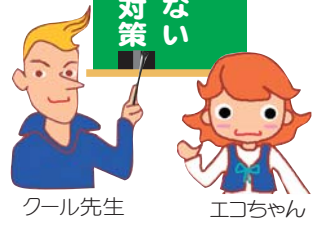

エコ クール先生、私、猫を飼い始めたんです! もうかわいくてかわいくて! 外に出たがるから、そろそろ出してあげようかしら。

クール うーん... 気持ちはわかるけど、猫を外に出すと、近所に迷惑を掛けたり、交通事故や猫同士ケンカだけがをしたりすることもありますが、猫は屋内で飼おうね。

エコ そういえば、お隣さんがこの前、猫ごみを荒らされたと言っていました。

クール 「飼い主のいない猫」は、他人の敷地にフンをしてしまったり、ごみを荒らしたりして近所トラブルの原因になることもあるんだ。そうやってしまつと人間も猫も悲しい思いをする事になってしまうね。

エコ そっかあ... 悲しい猫を増やしたくないです。

クール そのためにも、その猫が一代限りで命を全うできるように、不妊・去勢手術を受けさせることが大切なんだ。市では、ボランティア団体と協力して、飼い主のいない猫対策を行っているよ。

エコ 飼い主のいない猫の問題も、自分たちの地域全体の問題の一つとして考えていけたら良いですね。

問合せ 環境保全課環境保全係 225

健康

骨密度測定

♪プチ試食付き！お子さん連れ大歓迎です♪

骨粗しょう症予防のスタートは早ければ早いほど効果的です。骨密度をしつかり蓄えたい20〜30代、産後の骨密度低下を回復したい30〜40代、更年期以降の骨密度低下スピードを抑えたい50〜64歳の方、骨の健康チェックをしませんか？

日時 Aコース：7月8日(日)午前9時〜正午、Bコース：7月8日(日)午後1時15分〜4時15分、Cコース：7月9日(月)午前9時〜正午、Dコース：7月9日(月)午後1時15分〜4時15分

※所要時間は1人1時間前後です。

会場 保健センター

対象 7月8日(日)現在、市内在住の20〜64歳の女性

※骨粗しょう症治療中の方、妊娠中または妊娠の可能性がある方はご遠慮ください。

定員 170人(申込多数の場合は抽選)

持ち物 筆記用具

内容 骨密度測定(前腕骨のX線撮

影)、検診結果の個別返却と相談、予防のための運動・食事・生活の話、試食、乳がんモデルを使った自己検診法

申込み・問合せ 5月16日(水)〜6月6日(水)に、電話または直接保健センター(☎624)へ

※申込時は、第2希望まで伺います。

※コースが決まり次第、後日、受診券を発送しますので、確認してください。

※お子さんを連れて参加する方は、申込時に伝えてください。

羽村市骨髄移植ドナー支援事業

平成30年度から、骨髄または末梢血幹細胞の移植の推進・提供希望者の増加を図るため、日本骨髄バンクで骨髄などの提供を行った方などに、助成金の交付を開始しました。

対象

①骨髄などの提供を行った日に市内に住所があり、骨髄などの提供を証明する書類の交付を受けた方

②①の勤務先である事業所(国・地方公共団体など、骨髄などの提供に伴う休暇の取得が可能な事業所を除く)

金額

①1日2万円

②1日1万円

※いずれも通院・入院などに要した日

数(上限7日)

申請期間 骨髄などの提供を完了した日から1年以内

申請方法 申請書と必要書類を持参し、直接保健センターへ

※申請書は窓口で配布しています。必要書類について詳しくは問い合わせ

てください。

問合せ 保健センター(☎623)

大腸がん検診

期間 6月1日(金)〜10月31日(水)

対象 市内在住で、検診日現在40歳以上の方

検査方法 便潜血反応検査(2日採便法) 受診方法 健康保険証を持参し、直接実施医療機関へ

※実施医療機関について詳しくは、市公式サイトをご覧ください。

合わせてください。

問合せ 保健センター(☎627)

女性特有のがん検診にはクーポン券を利用してください

一定年齢の女性に対して、子宮頸がんや乳がんの検診を無料で受けられるクーポン券を5月末に発送します。このクーポン券は6月から利用できます。積極的に受診しましょう。

■平成30年度クーポン券対象者

◎子宮頸がん検診

①平成29年度に20歳になった方

②平成28年度に、子宮頸がん検診無料クーポン券をもらったが、利用していない方で、今年度23歳になる方

◎乳がん検診

①平成29年度に40歳になった方

②平成28年度に、乳がん検診無料クーポン券をもらったが、利用していない方で、今年度43歳になる方

問合せ 保健センター(☎626)

子宮頸がん検診(第1期)

期日 6月1日(金)〜9月29日(土)の指定日

定日

実施医療機関 よりみつレディースクリニック・羽村ひまわりクリニック・公立福生病院・大聖病院(福生市)

対象 市内在住の女性で、検診日現在20歳以上で昨年度未受診の方

※受診可能な人数に限りがあります(先着順)。

内容 問診・子宮頸部細胞診

※公立福生病院で検診を希望する場合は、申込時に受診日を決めてください。

申込み・問合せ 5月16日(水)から、電話または直接保健センター(☎626)へ

乳がん検診

対象 市内在住で、受診日現在40歳以上で、昨年度未受診の女性
 ※豊胸手術やペースメーカー植込み手術をした方は受診できません。

費用 1600円

※検診当日に病院で支払ってください。
 ※生活保護受給者は、全額免除します
 (生活保護受給証明書を医療機関へ提出してください)。

内容 問診・視触診・マンモグラフィー(乳房X線撮影)

■第1期

期日 6月1日(金)～9月29日(土)の指定日

実施医療機関 公立福生病院・西村医院(福生市)・大聖病院(福生市)
 ※受診可能な人数に限りがあります(先着順)。

※公立福生病院で検診を希望する場合、申込時に受診日を決めてください。
申込み・問合せ 5月16日(水)から、電話または直接保健センター(内)626へ

■**集団検診**は日曜日に行います!!

日時 7月1日(日)午前7時30分～午後2時(予定)

会場 保健センター
定員 100人(先着順)

申込み 5月16日(水)～6月15日(金)に、次のいずれかの方法で申し込んでください。

①直接保健センターで申込用紙に記入
 ②はがきに必要事項を記入し、保健センターへ郵送(当日消印有効)

③電話で保健センターへ
 ※申込時に時間の指定はできません。後日、検診時間を指定して個人に通知します。検診にかかる時間は30分程度です。

※平成30年度クーポン券対象者の方も受診できます。申し込んでください。

■集団検診のはがき申込記入例

<表面>	<裏面>
〒205-0003 羽村市緑ヶ丘 5-5-2 羽村市保健センター 乳がん検診担当行	乳がん集団検診希望 ■住所 ■氏名(フリガナ) ■生年月日 ■電話番号

問合せ 保健センター(内)626

子宮頸がん・乳がん検診を受診する方法へ

○検診結果がわかるまで1か月程度かかります。自覚症状がある場合は直接病院で受診してください。

○直接保健センター窓口で申し込む方には、その場で問診票を渡します。

○子宮頸がん検診第2期(10月～平成31年2月分)、乳がん検診第2期(10～12月分)は、9月上旬に申込受付を開始する予定です。7～10月は比較的受診枠に余裕があります

が、11月以降は申込みが集中し、受診できない場合があります。早めに受診してください。

問合せ 保健センター(内)626



イベント

第19回創業支援セミナー 手書きPOPの極意 —キレイに目立って、広告力UP—

費用をかけずに売り上げを伸ばしたい…、手書きPOPなんて上手に描けない…。そんなあなたにおすすめのセ

ミナーです!

手書きPOPは費用が少なく、しかも効果の高い広告手段です。手書きで作るのは一見難しそうですが、コツさえ覚えればどなたでも作れます。

日時 6月10日(日)

■第一部：午前9時30分～11時30分
 ■第二部(交流会)：午前11時40分～午後0時40分

会場 産業福祉センター2階1ホール
定員 20人(先着順)

費用 交流会に参加する方は、500円かかります

講師 中辻一裕さん

申込み・問合せ 6月7日(木)午後5時までに、住所・氏名・連絡先・交流会の参加可否をファクスまたはEメールで産業振興課商工観光係(内)657へ
 FAX 579-2590
 ☐s206000@city.hamura.tokyo.jp



郷土博物館企画展

「鳥を楽しむー描く、あそぶー」

鳥は、私たちにとってとても身近な動物で、古くから絵の題材などとしても親しまれてきました。この企画展では、江戸時代に鳥を描いた本や現代の絵画、鳥の羽根を使ったあそび道具などを通じて「鳥を楽しむ」文化を見ていきます。

日時 5月26日(土)～9月2日(日)の午前9時～午後5時

会場 郷土博物館企画展コーナー
問合せ 郷土博物館 ☎558-2556
(祝日以外の月曜日は休館日)

「ゆとろぎ想ひ出の映画鑑」の入場券の配布方法が変わります

「ゆとろぎ想ひ出の映画鑑」の入場券を事前配布に変更します。

※上映日の2週間前からゆとろぎ窓口で配布します(先着順)。

■第9回ゆとろぎ想ひ出の映画鑑
上映作品 「エデンの東」

日時 6月17日(日)午後2時～

(開場午後1時30分)

会場 ゆとろぎ小ホール(全自由席)

定員 252人

入場券 6月3日(日)から、ゆとろぎ窓口で配布(月曜日を除く午前9時～

午後8時)

※1人1枚です。

問合せ ゆとろぎ ☎570-0707



こうつよしゆき
神津善行の楽しいお話とコンサート
ト〜ビッグバンドによる終戦直後のジャズ・コンサート再現〜

クラリネット奏者・鈴木直樹さん、ソプラノ歌手・高橋薫子さんなど神津善行さんゆかりのゲストをお迎えして、終戦後のジャズ・コンサートを再現します。

神津善行さんによる音楽文化についてのお話とジャズ・ミュージカルの名曲をお楽しみください。

日時 6月21日(木)午後2時～

(開場午後1時30分)

会場 ゆとろぎ大ホール(全自由席)

定員 854人(先着順)

入場料 2000円(未就学児は入場不可)

チケット ゆとろぎ窓口で販売中(月

曜日を除く午前9時～午後8時)

共催 (公財)青梅佐藤財団・NP

○法人多摩の青少年を育てる会・羽

村市教育委員会

協力 ゆとろぎ協働事業運営市民の会

問合せ ゆとろぎ ☎570-0707



暮らし

春の市内いっせい美化運動・花いっぱい運動

期日 5月27日(日)

会場 市内全域

市内いっせい美化運動

年2回、町内会・自治会の皆さんに協力していただき、道路や公園、会館などの公共施設に捨てられたごみの回収を行い、市内をきれいにします。

集めたごみの出し方 「燃やせるごみ」と「燃やせないごみ」に分別し、午前9時まで

に町内会・自治会であらかじめ指定した場所へ持ち寄って

ださい。

※市内いっせい美化運動に使用するポ

ランテイヤ袋は、町内会・自治会を

通じて配布します。

※一般家庭のごみは収集できません。

問合せ 生活環境課生活環境係 ☎205

花いっぱい運動

サルビア・マリーゴールド・ペコニアを合計10万鉢用意しました。

市内が花いっぱいになるよう、ご協力をお願いします。

春の花いっぱい運動で植えた花は、7月ごろに行う平成30年度夏花いっぱいコンクールで審査します。

■平成30年度春花いっぱいコンクール審査結果

町内会・自治会・事業所：花壇の部

最優秀賞 UR羽村団地自治会

優秀賞 川崎東町内会、川崎西町内会、五ノ神中町内会

町内会・自治会・事業所：街路の部

最優秀賞 富士フレイバー棟

優秀賞 さかえ幼稚園、間坂第二町内会、小作台西町内会

学校・幼稚園・保育園の部

最優秀賞 羽村第二中学校、多摩学院

幼稚園

優秀賞 羽村西小学校・羽村西少年野

球クラブ、さかえ幼稚園、五ノ神幼

稚園

このコンクールは平成29年11月12日に行った秋の花いっぱい運動で植えたチューリップとパンジーを審査したものです。

※優良賞など詳しくは、市公式サイトをご覧ください。

問合せ 産業振興課農政係 ⑥663 / 観光協会 ☎555-19667



▲昨年の花壇の部最優秀賞 (UR 羽村団地自治会)

自転車安全利用TOKYOキャンペーン実施中

自転車の交通ルールやマナーの向上を目指して、5月31日(木)まで自転車安全利用TOKYOキャンペーンを行っています。

自転車安全利用五則
 ルールを守って正しく安全に乗りましょう

- ① 自転車は車道が原則、歩道は例外
- ② 車道は左側を通行

③ 歩道は歩行者優先で、車道寄りを徐行

- ④ 安全ルールを守る
- ・ 飲酒運転、2人乗り、並進は禁止
- ・ 夜間はライトを点灯
- ・ 信号は守る

・ 交差点での一時停止と安全確認

⑤ 子どもはヘルメット着用
 問合せ 防災安全課防犯・交通安全係 ⑨216

子育て

子育てママのからだスッキリ教室

子育てママのからだの悩み「体重・体型」「肩こり・腰痛」「疲れ」をスッキリ解消！からだリフレッシュ！

日時 6月29日(金)午前10時～正午
 会場 ゆとろぎレセプションホール

対象 市内在住の子育て中の母親
 定員 15人(先着順)

持ち物 筆記用具、動きやすい服装・靴(普段着で良い)

内容 健康講座・お手軽プチトレ(運動実習)・ひとくち試食つき栄養講座

※お子さん連れの方は、申込時に伝えてください(2歳以下の乳幼児対象)。

講師 健康運動指導士・管理栄養士・保健師

申込み・問合せ 5月17日(木)から、電話または直接保健センター⑨625へ



オリ・パラ通信 14

パラ パワーリフティング Para Powerlifting



東京2020パラリンピックの全22競技紹介の第11弾としてパラ パワーリフティングを紹介します。

競技ルール

下肢(下半身)に障害のある選手が、ベンチプレス台に仰向けに寝て、上半身の力を使ってバーベル(重りの付いた棒)を持ち上げ、その重量の記録を競います。ルールはオリンピックで行われているウエイトリフティングとほぼ同じで、試技は1人1回ずつ順番に行い、3回の試技で最も重いバーベルを上げた選手が勝者となります。ただし、障害を考慮して「コーチが試技に付き添える」など、ルールの一部が変更されています。

階級制

障害の種類や程度に応じたクラス分けではなく、体重別(男女各10階級)で行われます。下肢切断の選手はその分、体重が軽くなるため、切断の範囲に応じて自分の体重に一定の重量が加算されます。

ベンチプレス台

下肢を含めた体全体が乗るよ

うに作られた特殊な構造をしていて、下肢に障害があっても力が発揮できるよう、下半身を固定できるようになっています。足を床につけない状態での競技がいかに難しいか想像してみてください。

見どころ

「腕力」などの体の強さが注目されがちですが、それと同じくらい「心」の強さが必要です。1回の試技を行う時間は約3秒程度。選手たちはその3秒のために長い時間をかけて己を鍛え上げ、試技に臨んでいます。鍛え上げられた上半身はもちろん、一瞬にかける集中力や精神力は見ごたえがあります。



▲自分に立ち向かう心が重要(画像提供東京都)

■競技会場は東京国際フォーラムです。

問合せ 東京オリンピック・パラリンピック準備室⑨345



～施設から～

申込みのないものは当日、直接会場へ来てください

中央児童館 ☎ 554-4552 (金休館日)

■昼間の月の観測会・ファミリー天体観測会

【昼間の月の観測会】
日時 5月23日(水)午後4時～4時30分

【ファミリー天体観測会】
日時 5月23日(水)午後8時～9時

※中学生までの子どもは、ほご者といっしょに来てください。

【きょうつう】対象 小学生～18さい
※中止のときは、当日の午後3時に決めます。
中央児童館に聞いてください。

■手作り教室「本格手作りギョウザを作ろう！」

日時 6月3日(日)午前10時～11時30分

対象 羽村市に住んでいる小学生～18さい

定員 20人 (先着じゅん)

参加費 90円

持ち物 上ばき・エプロン・三角きん・手ふきタオル・のみ物(お茶)・参加費
申込み 5月15日(火)～31日(木)の午前9時から午後5時までに、自分で電話するが中央児童館に来てください。

■手作りおもちゃ教室～ストロー飛行機～

ストローに紙のつばさをつければよくとぶ飛行機のでき上がり！

日時 6月9日(土)①午前10時～②午後1時～

対象 幼児～小学生

先生 おもちゃ病院ねじまわし

※「おもちゃの病院」も行います！
※幼児は、ほご者も一緒に参加してください。

東児童館 ☎ 570-7751 (木休館日)

■スポーツの日「縄跳び・大縄跳びをしよう！」

日時 5月23日(水)午後3時～4時

対象 小・中学生



■手作り教室「もこもこ

チョコバナナカップケーキ

日時 6月16日(土)午前10時～11時30分

対象 羽村市に住んでいる小学生～18さい

定員 20人 (先着じゅん)
参加費 45円
持ち物 上ばき・エプロン・三角きん・手ふきタオル・のみ物(お茶)・参加費
申込み 6月3日(日)～10日(日)の午前9時から午後5時までに、自分で電話するが東児童館へ来てください。

児童館の開館時間を変更します

建物の消毒を行うため開館時間が変わります。

日時
・東児童館…6月3日(日)午前9時～午後3時
・中央児童館…6月10日(日)午前9時～午後3時
・西児童館…6月17日(日)午前9時～午後3時

問合せ 児童青少年課児童青少年係 内263

ゆとろぎ ☎ 570-0707 (月休館日)

■子ども映画会

日時 6月3日(日)午前10時30分～11時30分

会場 2階講座室1

上映作品 トッピーと森の仲間たち/忍たま乱太郎の交通安全/小さなバイキングビッケとクジラの親子 (作品は変わることがあります)

企画・運営 羽村映画クラブ



図書館 ☎ 554-2280 (月休館日)

■おはなし会

▶本館 幼児向け

絵本の読み聞かせや手遊びなどをします。

日時 6月9日(土)午前11時～

▶本館 小学生向け

ストーリーテリング「おいしいおかゆ」など

日時 5月19日(土)午前11時～

▶川崎分室ミニおはなし会

絵本「おなべおなべにえたかな？」などの読み聞かせをします。

日時 5月23日(水)午後3時～



こどものページ

みんな知ってる？

グリーンカーテン

のこと！

グリーンカーテンが ちきゅうを救う？！

みんなができることの1つに、ゴーヤやパッションフルーツなどの植物を家のまわりで育てる「グリーンカーテン」があります。まどべに植物がカーテンのようにのびれば家の中に日かげができてすずしくなり、夏にエアコンをあまり使わずにすみませす。また植物には、ちきゅう温だん化の原いんとなる「二さん化炭そ」を取りこんで「さんそ」を出すせいしつもあります。

「すだれ」や「よしず」と どっちがうの？

日本では昔から、夏の強い日ざしをさえぎるために「すだれ」や「よしず」をまどにたらしたり立てかけたりしてきました。かわがした植物を使って作る「すだれ」「よしず」などは、長い時間日光に当たっているとあつくなってしまうす。その点、グリーンカーテンは「生きている」植物なので、日に当たってもじぶんがあつくなつてしまわないように、くきに水分をためて、葉っぱからじょうびさせて温度を調整するので、まわりもすずしさがつづくのです。



▶まどや出入り口にたらし日かげをつくる「すだれ」

世界中で、ちきゅうの平きん気温が上がる「ちきゅう温だん化」が問題になっています。温だん化がなぜ問題なのか、温だん化を止めるために何ができるか、みんなも考えてみよう。



問い合わせ 環境保全課
環境保全係 ☎226



◀去年のグリーンカーテンコンテストのおうほ作品

どんな植物がグリーンカーテンにむいているの？

アサガオやヘチマ、ゴーヤなどのつる植物はのびるのが早く、春に植えれば、真夏には葉がいっぱいしげります。宿根アサガオやパッションフルーツなど、1年でかれてしまわないしゆるいのつる植物で作ると、毎年グリーンカーテンが育ちます。きれいな花がさいたり食べられる実がなったり、いろいろな楽しみもありますよ。

コンテストもあるよ！

グリーンカーテンの作り方は、インターネットや、羽村市公式サイト「緑のカーテンで省エネ対さく」などでも調べられます。自分でも育ててみましょう。上手に育ったら、羽村市のコンテストにもエントリーしてみよう。詳しいおうほ方ほうは12ページを見てね。



おずかしいことばがあったら調べてみよう！

水道施設を見に行こう！

6月1日～7日は水道週間

市では、良質な地下水を水源とする安全でおいしい水道水を、毎日皆さんにお届けしています。

適正な水質管理と施設整備、放射性物質の定期的な測定や水道管の耐震化の促進など、より安全な水道水の供給に向けて取り組んでいます。水道週間には、市民の皆さんに水道についてより理解を深めていただけるよう、施設の一部を開放します。



▲水道施設を見に行こう！

配水塔（水道事務所）

配水塔の屋上からは市内を一望することができます。また、施設内で耐震性に優れた水道管などを展示します。

日時 6月1日(金)～7日(木)の午前9時～午後4時

※6月2日(土)・3日(日)の2日間は、水道事務所での水の飲み比べ「利き水」体験ができます。

会場 水道事務所緑ヶ丘2-18-5

浄水場

水源から汲み上げた地下水をろ過する、国内最大級の膜ろ過施設の見学ができます。

日時 6月2日(土)・3日(日)の午前9時～午後4時

※2日間のみ見学可能です。

会場 浄水場(羽中4-10-3)



▲浄水場

水道施設見学者にはペットボトル水「水はむら」を1本プレゼント。



▲水はむら1本プレゼント

問合せ 水道事務所 ☎554-2269

はむらの水のおいしさの秘密を探る

公共施設見学会参加者募集

市内の公共施設などを見学すること、市政についてより一層理解を深めていただくことを目的として、羽村市公共施設見学会を行っています。

今回は、羽村市の魅力のひとつである水に関連した施設を見学します。

日時 6月20日(水)午前9時～正午ごろ

集合・解散場所 羽村市役所

対象 市内在住・在勤・在学の方
定員 25人(応募多数の場合は抽選)
コース

①郷土博物館

知られざる羽村の水の歴史について解説します。普段見ることのできない収蔵庫も見学します。

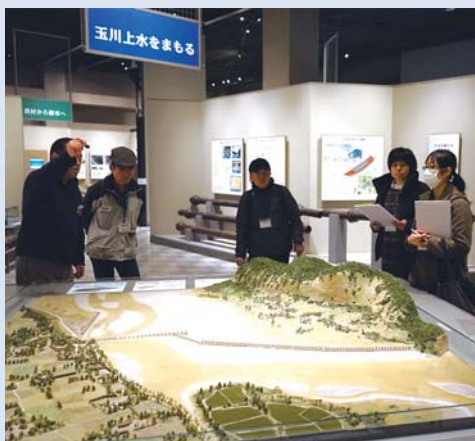

②浄水場

安全・安心でおいしい水ができるま

を解説します。新しくなった監視室も見学します。



③水道事務所

管理室、配水塔の見学、災害時の給水対応などを解説します。

※参加者には後日参加証を送付します。

※初めて参加する方を優先します。

※参加者にはペットボトル水「水はむら」を1本プレゼントします。

申込み・問合せ 6月13日(水)午後5時(必着)までに、市役所3階広報広聴課窓口、市役所各連絡所、各公共施設などで配布する申込書に必要事項を記入し、郵送・ファクスまたは直接広報広聴課係(☎337)

〒205-8601(所在地記載不要) FAX 554-2921

※申込書は市公式サイトからダウンロードすることができます。

費用の記載がない場合は無料です

日 日時 期 期日 会 会場 対 対象 定 定員 費 費用 持 持ち物 内 内容 講 講師
主 主催 共 共催 受 受付 資 応募・申込資格 申 申込み 問 問合せ

街頭労働相談のご案内

東京都では、働く方、事業主、一般都民の方を対象として、街頭労働相談を行います。

賃金・労働時間・休日休暇・労働保険など労働条件に関することや、労使間のトラブルなどの相談を受けます。

また、労働問題に関する各種資料も豊富に揃え、配布します。

日 5月25日(金)午前11時～午後3時(荒天中止) 会 伊勢丹立川店2階正面玄関屋外右横(JR中央線「立川駅」北口・多摩モノレール「立川北駅」すぐ)

問 東京都労働相談情報センター 国分寺事務所 ☎ 042-321-6110

都立あきる野学園平成30年学校公開(第1回)

日 6月4日(月)午前9時～正午 会 都立あきる野学園(JR五日市線武蔵引田駅から徒歩10分)

申 5月31日(木)までに、都立あきる野学園ウェブサイトから申込書をダウンロードし、必要事項を記入の上ファクスで申し込んでください。

問 東京都立あきる野学園 ☎ 558-0222 FAX 558-0074

都立八王子盲学校学校公開

日 第1回…6月16日(土)、第2回…9月14日(金)いずれも午前9時～午後0時50分 会 都立八王子盲学校(JR西八王子駅南口か

ら徒歩10分) 内 授業公開、個別相談、体験コーナー、教材・教具展示など

問 東京都立八王子盲学校

☎ 042-623-3278

都立立川ろう学校公開講座

■中級手話 A

日 7月23日(月)・30日(月)、8月6日(月)・20日(月)・27日(月)の午前10時～正午(計5回)

■中級手話 B

日 7月24日(火)・31日(火)、8月7日(火)・21日(火)・28日(火)の午前10時～正午(計5回)

会 都立立川ろう学校(JR国立駅からバス7分) 対 手話で簡単な日常会話ができる、中学生以上の方 定 A・B各20人(申込多数の場合は抽選) 内 読み取りと手話表現

申・問 6月8日(金)まで(消印有効)に、往復はがきに「郵便番号・住所・氏名(ふりがな)・年齢・希望講座名・手話学習歴(年数)・昼間の連絡先」を記入し、立川ろう学校へ〒190-0003 立川市栄町1-15-7 立川ろう学校公開講座係 ☎ 523-1359

FAX 523-6421

※一時保育はありません。

※申込みは1人1講座のみです。

身体障害者手帳などを持っている方へ 自動車税の減免申請は済んでいますか

身体障害者手帳などを持っている方で、一定の要件を満たす場合、自動車税・自動車取得税の減免を受けられる制度があります。5月31日(木)まで(新たに自動車を取得した場合は登録(取得)日から1か月以内)に申請が必要です。都税事務所・都税支所・支庁・自動車税事務所・都税総合事務センターのいずれかへ申請してください。

※詳しくは、東京都主税局ウェブサイトまたは問合先へ

問 自動車税コールセンター

☎ 03-3525-4066

関東総合通信局からのお知らせ

6月1日(金)～10日(日)は「電波利用環境保護周知啓発強化期間」です。

電波は暮らしの中で欠かせない大切なものです。電波のルールはみんなで守りましょう。

問 関東総合通信局

■不法無線局による混信・妨害 ☎ 03-6238-1939

■テレビ・ラジオの受信障害 ☎ 03-6238-1945

■地上デジタルテレビ放送の受信相談 ☎ 03-6238-1944

「広報はむら」有料広告掲載者募集中

現在、広告掲載者を募集しています。広告には4つの大きさがあり、掲載料は1枠1回20,000～60,000円です。

※詳しくは、市公式サイトをご覧ください。

問合せ 広報広聴課広報係 ☎ 337

▶広告(例)【2号広告】

掲載料：30,000円/1回

大きさ：縦45mm×横84mm

ペットボトル水 水はむら



500mlペットボトル1本100円 市内公共施設などで販売中

羽村で生まれた まろやかなおいしい水

羽村市水道事務所 電話：554-2269 羽村市緑ヶ丘2-18-5

有料広告

特に記載のない場合の受付時間は土・日曜日、祝日を除く午前8時30分～午後5時まで

※情報アラカルトは、24 ページから右へ読み進めてください。

全国安全週間説明会参加者募集

日 6月5日(火)午後2時～4時30分 **会** ゆとろぎ小ホール **定** 200人(先着順) **内** 全国安全週間の実施要綱についてなど **講** 青梅労働基準監督署安全衛生課長ほか
申・問 5月15日(火)午前8時30分から、電話で商工会へ ☎ 555-6211

官公署などから

講演会「いつまでも自分らしく生きるー語り合おう西多摩での暮らしー」

日 6月2日(土)午後2時～4時 **会** 福生市民会館2階小ホール **対** 一般市民および医療・介護・福祉関係者 **定** 200人(先着順) **内** 第一部…西多摩で生活している障害のある方(認知症・精神障害・高次脳機能障害)3人の方とその家族からのメッセージ、第二部…長谷川幹先生と第一部講演の方とのディスカッション「西多摩で障がいとともに生活する」 **共** 西多摩医療圏認知症疾患医療センター、西多摩二次保健医療圏域精神科医療地域連携事業、西多摩地域リハビリテーション支援センター、西多摩高次脳機能障害支援センター **問** 東京海道病院医療福祉相談室 ☎ 0428-32-0111

第30回ムシ歯の誕生日 「口から考える健康寿命」

歯の無料相談や講演会などを行います。

日 6月2日(土)午後2時～4時 **会** 羽村市保健センター **内** ○講演会
①「歯科主治医の定期診査と健康寿命」

②「口腔機能低下と健康寿命」
○無料歯科、インプラント相談コーナー
○ふれあいお遊びコーナー
○ビンゴゲーム
講 ①竹前健彦さん(東京西の森歯科衛生士専門学校理事長)、
②羽村章さん(日本歯科大学生命歯学部高齢者歯科学教授) **主** 羽村市歯科医師会 **後援** 西多摩歯科医師会・羽村市医師会・羽村市薬剤師会・多摩西部歯科技工士会・羽村市
問 ますだ歯科医院 ☎ 551-8686

「高齢者のフレイル対策」 ウェブサイトを開設

フレイル(虚弱)とは、加齢に伴い、健康を崩しやすく介護が必要になる前段階の状態のことで、放っておくと要介護や死亡などの危険性が高くなります。フレイルの状態は健康と要介護状態の間にあるため、早く気付けば健康な状態に改善することができます。

西多摩保健所ウェブサイト内に「高齢者のフレイル対策」ページを開設し、食事内容のチェックシートや、やわらか食、低栄養予防に配慮したレシピ、コンビニなどの食材を使用したレシピ、管内で提供している配食サービスなどに関する情報提供を行っています。

また、介護職員など関係者向けパンフレットも掲載しています。西多摩圏域の在宅高齢者のための低栄養予防に向け、ぜひ活用してください。

問 東京都西多摩保健所生活環境安全課保健栄養担当 ☎ 0428-22-6141

HIV 検査を行います

西多摩保健所ではHIV検査を行います。保健所では、エイズや性感染症に関する相談にも応じています。

検査日時 6月5日(火)午後1時30分～4時

※昨年度と検査時間が異なります。注意してください。

結果日時 6月12日(火)午後1時30分～3時 **会** 西多摩保健所1階 **検査内容** HIV抗体検査(希望者には性感染症検査(クラミジア感染症・梅毒・淋菌感染症)も実施) **検査項目** HIVと梅毒は血液検査、クラミジア感染症と淋菌感染症は尿検査

※結果は1週間後に再度来所していただき、直接本人に伝えます。両日とも来所可能な方のみ検査を受けられます。証明書などの発行はしません。

問 西多摩保健所保健対策課感染症対策担当 ☎ 0428-22-6141

はかりの定期検査

商店での取引や学校、医院などで使用する「はかり」は、2年に1度検査を受けなければなりません。すべての「はかり」について、検査員が検査対象の方の店などに伺い、検査を行います。

検査対象の方に事前にはがきで通知します。通知が届かなかった方や、新たに「はかり」を使用するようになった方、また使用しなくなった方は問い合わせてください。

検査期間 6月1日(金)～12日(火)

問 東京都計量検定所検査課 ☎ 03-5617-6638

※情報アラカルトは、24 ページから右へ読み進めてください。

第2期水泳教室申込みのお知らせ

教室期間 6月2日(土)～7月27日(金) (曜日ごとの各全8回) **費** 幼児水泳教室…5,600円、小学生水泳教室…5,200円、スイマーズ水泳教室…6,000円、大人水泳教室…8,800円 **申** 5月27日(日)～6月1日(金)の午前9時から午後8時50分までに、直接スイミングセンター受付へ(月曜日を除く)

※5月27日(日)は午前中のみ第1会議室で受け付けます。

アクアピクス(水中エアロピクス)

泳げなくても大丈夫!水の中で楽しく体を動かしませんか。

日 6月7日(木)～7月26日(木)の毎週木曜日午後3時～3時50分
※8月は行いません。

会 スイミングセンター **対** 16歳以上の方 **定** 35人(先着順) **費** (1回) 市内在住・在勤の方…400円、市外の方…600円(いずれも保険料・入場料込み) **持** 水着・水泳帽・タオル **講** NPO法人羽村市体育協会スポーツトレーナー **主** NPO法人羽村市体育協会 **申** 当日の午後1時50分～2時50分までに直接プール受付前へ

スポーツセンター

(月曜休館) ☎ 555-0033

熱中症予防講習会

水分はいつでもどれくらい取ったら良いの?これから暑い時期を迎え熱中症になりやすくなります。スポーツをしない人も、日常生活で注意しなければいけない正しい知識を身に付け、熱中症を予防しましょう。

日 6月9日(土)午前10時～11時
会 2階会議室 **定** 50人(先着順)
講 大塚製菓(株)

図書館

(月曜休館) ☎ 554-2280

大人のためのおはなし会
～ほっとするひとときを一緒に～

大人のためのおはなし会にあわせてつくられた図書館ボランティア「おはなしほっとん」が懐かしい紙芝居、心にしみる絵本、想像の世界が広がる語りであなたをお待ちしています。

日 6月8日(金)午前11時～(1時間程度) **会** 本館2階ボランティア室 **主** 図書館ボランティア「おはなしほっとん」 **後援** 羽村市図書館

日本の名作を聴く朗読会

声のボランティア桑の実による「40周年記念朗読会」です。

日 6月16日(土)午後1時30分～(開場午後1時) **会** ゆとろぎ小ホール **内** 「花さき山」(斎藤隆介・作)、「夢十夜より第一夜」(夏目漱石・作)、「土神と狐」(宮沢賢治・作)、「祭」(北原白秋・作)、「遺影」(浅田次郎・作)

社会福祉協議会から

臨時職員募集

障害者生活介護事業さくら

■支援員

資 ヘルパー2級以上・保育士・介護福祉士・教員免許のいずれかの資格を所持している方、要普通自動車免許(AT可) **募集人数** 1人 **勤務時間** 週5日午前8時30分～午後5時(7.5時間) **勤務内容** 障害のある方への日中

活動支援 **雇用期間** 6月1日～平成31年3月31日 **賃金(時給)** 1,200円 **募集期間** 5月15日(火)～25日(金)

※面接日は後日連絡します。

申・問 電話連絡の上「履歴書・資格証明書の写し」を郵送または直接社会福祉協議会障害者支援課施設支援係へ ☎ 579-1823 〒205-0002 羽村市栄町2-18-1

商工会から

販促セミナー

■お客さんが、クチコミを始める7つのしかけ

日 6月5日(火)午後2時～4時
内 お客さんを動かす!たった一つの考え方、口コミ販促でしちゃいけないことって?など
講 眞喜屋実行さん(株はっぴく代表取締役・しかける販促マン)

■小さな会社がYouTube動画で集客する方法

日 6月19日(火)午後2時～4時
内 成功事例にみるYouTube戦略で成功するための“三つの秘訣”、YouTube活用の注意点など
講 高田晃さん(小さな会社専門のネット戦略アドバイザー(株)ラグランジュポイント代表取締役)

■共通事項

会 産業福祉センター2階iホール **対** 商工業者など **定** 40人(先着順) **持** 筆記用具 **主** 商工会
申・問 5月15日(火)の午前8時30分から、ファクスで商工会へ ☎ 555-6211 FAX 555-6210

特に記載のない場合の受付時間は土・日曜日、祝日を除く午前8時30分～午後5時まで

※情報アラカルトは、24 ページから右へ読み進めてください。

います（1日2組）。

■ことばの相談（言語聴覚士）

言葉についての専門的なこと

日・会 6月14日(木)午前9時30分～午後3時（相談時間50分、午前・午後2組ずつ（要予約））このほか8・10・12・2月にも予定しています（要予約）、中央児童館（1日4組）

■からだ（運動）の相談（作業療法士）

生活の中での体の使い方や運動のこと

日・会 9・11・1・3月（要予約）、中央児童館（1日2組）

※月ごとの日時など詳しくは、事業実施前月あるいは当月の広報はむらに掲載します。

申・問 事前に、電話で子育て相談課相談係（保健センター内）☎694へ

※市公式サイトに年間予定を掲載しています。

1歳児教室「1歳ちゃん集まれ〜！」

日 5月22日(火)午前10時30分～正午（受付午前10時～）

会 保健センター 対 市内在住の1歳から1歳2か月になるお子さんとその保護者（初めて参加する方に限ります）

※対象のお子さんのみ参加できます。兄弟姉妹などの参加はできません。

定 20人（先着順）持 母子健康手帳 内 1歳児の特徴、生活リズム、卒乳、1歳からの食事、遊び方、事故予防についてなど

申・問 事前に、電話または直接子育て相談課相談係（保健センター内）☎693へ



文化・教育

中学生の職場体験学習を行います

羽村第二中学校の2年生が、市内の事業所で5日間の職場体験学習を行います。

職場体験学習の期間は、学校に登校せず直接職場に出勤します。市内の事業所などで働く中学生に、励ましをお願いします。

実施期間 5月28日(月)～6月1日(金)

問 学校教育課指導係☎376

審議会などの傍聴

第1回羽村市地域包括支援センター運営協議会

日 6月1日(金)午後7時30分～

会 市役所東庁舎4階特別会議室

定 5人（先着順）

※会議日程については、変更の可能性があるので、当日確認してください。

※会議冒頭の委嘱状交付などは、傍聴できませんので、ご承知おきください。

問 高齢福祉介護課地域包括支援センター係☎198

施設から

スイミングセンター（月曜休館） ☎579-3210

トレーニングルームプログラム

○バレトン…バレエ・フィットネス・ヨガの動きをバランス良く組み合わせた、裸足で行うボディメイクエクササイズです。体幹部・お尻や太もも周りを鍛えるのに効果的です。

日 毎週木曜日午後2時～3時、

毎週土曜日午前9時15分～10時15分

○モーニングエアロ…初級のシンプルな動作で、音楽に合わせてながら全身を動かす有酸素運動のレッスンです。脂肪燃焼やストレス解消に効果的。

日 毎週日曜日午前9時30分～10時30分

○骨盤調整エクササイズ…骨盤周辺の筋肉、骨格のバランスを整え、骨盤のゆがみを改善していきます。ボディラインの改善や血行の促進などさまざまな効果が期待できます。

日 毎週火曜日午前9時30分～10時30分

○身体引き締めエクササイズ…バランスボールやゴムチューブなどの器具を使って、全身を鍛えていきます。ストレッチも行うので運動後は全身スッキリします。

日 毎週金曜日午後2時～3時

■共通事項

会 トレーニングルーム（バレトン・モーニングエアロ・身体引き締めエクササイズ）、2階会議室（骨盤調整エクササイズ）

対 中学生以上 定 20人（先着順）

費（1回）500円（モーニングエアロ・身体引き締めエクササイズ）、800円（バレトン・骨盤調整エクササイズ）持 運動できる服装・タオル・飲み物・室内用運動靴（トレーニングルームのレッスンのみ）申 当日2階サウナ受付へ



※情報アラカルトは、24 ページから右へ読み進めてください。

情報アラカルト

暮らしに役立つ情報をお届けします

暮らし

工業統計調査にご協力を

経済産業省では、6月1日を基準日として工業統計調査を行っています。この調査は、製造事業所の1年間の活動内容を調べるもので、国の基幹統計調査として行われています。調査の結果は、中・小企業への景気対策や企業の販売計画など、さまざまな分野で利用されています。

次の期間に調査員証を携帯した調査員が伺います。ご協力をお願いします。

調査期間 6月30日(土)まで **調査**

対象 製造業を営む事業所

問 総務課総務係 ⑨348

広報はむらを「TAMA ebooks」「マイ広報紙」に掲載しています

広報はむらは、多摩地域で発行されている情報誌やパンフレットなどを掲載している「TAMA ebooks」と、自治体などが発行する広報紙データを収集している「マイ広報紙」でもご覧いただけます。



▲ TAMA ebooks QRコード



▲ マイ広報紙 QRコード

問 広報広聴課広報係 ⑨339

生産緑地地区の指定（追加）申請を受け付けます

市では、農地を確保するため、生産緑地地区指定（追加）申請を受け付けます。

申請期間 6月1日(金)～7月31

日(火) **申請要件** 一団で500㎡以上
※申込方法など詳しくは問い合わせてください。

申・問 都市計画課都市計画係 ⑨288

保険・年金

介護保険料の特別徴収開始

平成29年度の保険料を納付書や口座振替で納付していた方のうち、平成30年度の保険料が6月の年金から引き落としになる方に対して、5月下旬に「平成30年度介護保険料特別徴収（年金引き落とし）開始のお知らせ」を送付します。

6・8月の各月の保険料額は、平成29年度の保険料の所得段階を基に仮算出した年間保険料を5期（年金支給月数6・8・10・12・2月）に分けた額となります。

※平成30年度介護保険料については、7月上旬に決定通知書を送付します。

問 高齢福祉介護課介護保険係 ⑨144

選挙

明るい選挙推進委員・話し合い指導員が委嘱されました

各町内会・自治会から推薦された38人が明るい選挙推進委員として、また、話し合い指導員として2人が、東京都および羽村市明るい選挙推進協議会から委嘱されました。活動内容は、各地域で選挙の啓発活動（話し合い活動）や投票所の投票立会人などの協力です。

話し合い活動は、明るく正しい選挙の実現を目指し、各地域で話し合うものです。

※各地域の委員については詳しくは、市公式サイトをご覧ください

さい。

問 選挙管理委員会事務局 ⑨682

福祉

指定難病に係る医療費等助成制度の対象疾病（指定難病）の追加

難病の患者に対する医療等に関する法律に基づく難病医療費等助成制度の対象疾病（指定難病）について、4月1日から6疾病が追加（うち5疾病は既存の指定難病と統合）となり、331疾病となりました。

難病医療費助成を受けるためには申請手続が必要です。制度の内容や申請手続については、東京都福祉保健局疾病対策課または羽村市障害福祉課で確認してください。

問 東京都福祉保健局疾病対策課コールセンター ☎ 03-5320-4004 / 障害福祉課障害福祉係 ⑨173

子育て

『ちょこっと広場』を利用してください（6月から要予約）

子育てをしながら「ちょっと気になるな」ということがありましたら、気軽に相談してください。ちょこっと遊びに来るつもりで、お子さんと児童館にお越しください。

相談対象年齢 主に就学前の乳幼児

■ ころの相談（臨床心理士）

お子さんの精神発達・情緒・行動面など

日・会 5月23日(水)午前10時～正午、西児童館（今回のみ予約なし）

※6月から要予約。毎月1回、順番に市内児童館3か所で行

特に記載のない場合の受付時間は土・日曜日、祝日を除く午前8時30分～午後5時まで

今年もやります！
大人気企画「はむら家族プロジェクト」に参加しませんか！

フォトグラファーがすてきな家族写真を撮影



家族写真モデル募集

「東京で子育てしやすいまち」として羽村市の魅力を広く発信するため、子育てを楽しんでいる家族の笑顔をポスターにしています。

家族モデルになって市内のお気に入りスポットで、プロのフォトグラファーに一生の思い出に残るすてきな家族写真を撮影してもらいませんか。

撮影した家族写真データとフォトブックをプレゼントしますので、年賀状やSNSなどさまざまなシーンで活用してください。また、もっと子育てを楽しむための「はむら家族ミーティング」で、友達や仲間をつくりながら、プロジェクトで開催するイベントについてもご意見をいただきます。

撮影日

6月、8月、10月を予定しています。

対象 市内在住で10歳までの子どもを育てている家族

定員 20組（申込多数の場合は抽選）

費用 無料

申込み 6月8日（金）午後5時までに、市公式サイトに掲載している「応募要項」と「個人情報の取扱いについて」に同意の上、応募フォームから申し込んでください（「はむら家族参加者募集」で検索）。



申込みフォーム▲
QRコード

フォトグラファー

石田美奈子さん、YUKO CHIBAさん、makiさんの3人の女性フォトグラファーが撮影します。

※フォトグラファーは指名できません。

問合せ シティプロモーション推進課シティプロモーション係 ☎342



今日も どうぶつ公園日和

昨年10月に出産した「あまなつ」母さんが、3月16日にまたまた出産しました。

まだ性別は不明ですが、すくすくと大きくなっています。天候など様子を見ながら外に出します。ぜひ会いに来てください。

問合せ 動物公園 ☎579-4041

ミーアキャットの赤ちゃん



▲まだ小さいけど元気いっぱい！

市公式サイト



市公式 PR サイト



Twitter



Facebook



YouTube

