

広報

はむら

7月15日号

平成30(2018)年



1歳児の特徴や
遊び方などを紹介
する「1歳児教室」
の様子だりん♪



子育てを笑顔いっぱい
はっぴーに♪



子育て世代包括支援センター

羽っぴー

羽っぴーでは、妊娠・出産・子育ての時期の、保護者の皆さんのさまざまな不安や心配事をお聞きして、一緒に考え、健康課などのほかの部署や関係機関と連携して、切れ目のない支援を行っています。
保健センターの中にある「子育て相談課相談係」と、市役所の2階にある「子ども家庭支援センター係」の2つの係で運営しています。主な事業を紹介します。

子育て相談課相談係 (保健センター内)

妊娠・出産、産後のお母さんや赤ちゃんのことを中心に、子育てに関する相談を受けたり、事業や講座を行ったりしています。

① 妊娠・出産・子育てに関する総合相談

妊娠期から子育て期に渡ってのさまざまな不安や心配事をお聞きし、一緒に考えていきます。

② 母子健康手帳の交付

交付の時には、妊娠中の不安を軽減して、安心して出産を迎えられるように、保健師などが妊娠中の方全員と面接します。

③ プレママサロン (母親学級)

妊娠・出産・赤ちゃんとの生活など、役立つ話や情報がたくさん。友達づくりもできます。



▲羽っぴーの看板 (作製：地域包括支援センター「あおば」利用者)



▲プレママサロン

子ども家庭支援センター係 (市役所2階)

18歳までのお子さんや家庭に関する悩み、子育て全般に関する相談をお受けしています。また、子育てに関する講座の実施や児童虐待防止にも取り組んでいます。

① 子ども家庭支援センターの総合相談

お子さん自身の悩みや、保護者の子育てに関する心配・不安など、専門の相談員が面接や電話、必要があれば訪問して話を聞きます。

② 乳幼児ショートステイ事業

生後57日から就学前までのお子さんを一時的に預かります。7日以内なら宿泊も可能。出産や、保護者のリフレッシュでも利用できます (有料)。

③ 養育支援訪問

出産後間もない時期や支援を要する18歳未満のお子さん

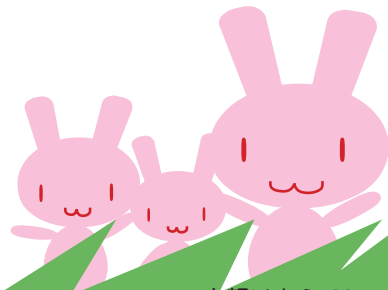

④ **ハロー赤ちゃんクラス（両親学級）**

これから赤ちゃんを迎えるお父さんとお母さんが、赤ちゃん人形を使って、お風呂の入れ方やミルクのあげ方などを体験するクラスです。

⑤ **乳児家庭全戸訪問事業**

お子さんが生まれましたすべての家庭を助産師、保健師が訪問して、赤ちゃんの体重を測ったり、お母さんの体調や育児などの相談に応じたりします。

⑥ **産後ケア事業【平成30年度からスタート】**

体調不良や育児の不安がある生後4か月以内の母子を対象に、助産師による訪問での支援を行います（有料）。

⑦ **1歳児教室「1歳ちゃん♪集まれ〜!」**

1歳児の特徴や卒乳と食事の話、遊び方を紹介します。また、1歳の記念に、手型・足型を取ってプレゼントします。1歳になるころにお知らせを送ります。

⑧ **子どもの発達に関する総合相談**

お子さんの発達について相談をお受けしています。

⑨ **市内幼稚園・保育園等巡回相談**

各園を定期的に訪問しています。個人相談も可能です。

⑩ **「ちよっとと広場」要予約【平成30年度からスタート】**

お子さんの「ちよっとと気になること」、専門家が児童館で相談をお受けします。



▲乳児家庭全戸訪問



▲ノーバディーズ・パーフェクト



あかちゃん休憩室のステッカー▶



▲あかちゃん休憩室

がいたる家庭に専門の相談員やヘルパーを派遣します。

④ **ノーバディーズ・パーフェクト（完璧な親なんていない）親教育プログラム**

参加者同士でテーマを決めて話し合い、子育てや自身について見つめ直す全6回の連続講座です（年1回・6〜7月に実施）。講座終了後も交流が続ぎ参加して良かった」という声もたくさんあります。

⑤ **おしゃべり場**

テーマに沿って、気になっていることや感じたことなどを自由におしゃべりします。市内の各児童館で、毎月1回行っています。

⑥ **あかちゃん休憩室**

市内公共施設や保育施設、お店などにある授乳やおむつ替えができるスペース。ステッカーが目印です（平成30年5月末現在50か所。詳しくは市公式サイトをご覧ください）。

⑦ **子育てひろば**

市内の児童館、地域子育て支援センター（羽村たつの子保育園・太陽の子保育園に設置）で、子育て相談や子育てサービスなどに関する情報を提供しています。毎月、子育てに関する講座も行っています。

⑧ **ファミリー・サポート・センター（羽村市社会福祉協議会）**

保育園などへの送迎や、お子さんの一時的な預かりなどを行っています（有料）。

気軽に問い合わせてください。

（月々金曜日の午前8時30分〜午後5時）

■子育て相談課相談係内 693

■子ども家庭支援センター係内 269

羽っぴーの事業はどんな雰囲気ですか？

こんな質問を受けて、6月26日の1歳児教室
「1歳ちゃん♪集まれ〜！」
のお部屋をのぞいてみました



▲やわらかい布がふんわり気持ちいい〜



▲手作りおもちゃづくり中



▲ママはお勉強もします



▶35h35h 楽しいな



▲ママと一緒にコキケン

参加した皆さんに
感想をうかがいました

■毎日仕事などで忙しいですが、今日は子どもとゆつくり遊んだり、相談もできたりして良かったです。

■楽しかったです。以前にも保健センターの活動に参加したことがあります。子どもは手遊びが楽しかったようです。

■いろいろなことがわかりました。ほかの事業にも参加してみたいです。同じ年くらいの子がたくさんいて子どもも楽しそうでした。

■卒乳・育児で気になっていたことが聞けて助かりました。スタッフが多くて、一緒に遊んでもらえるのがいいです。手作りおもちゃも自分でも作れそうで、参者になりました。

■2人目だけれど、上の子の相談も聞きますよ、と言ってもらえてとても心強かったです。

7月の「1歳ちゃん♪集まれ〜！」

日時 24日(火)午前10時30分
〜正午(受付は午前10時〜)

会場 保健センター

対象 市内在住の1歳〜1歳2か月になるお子さんと

ママ

その保護者(初参加の方のみ)
*対象のお子さんのみ参加できます。

定員 20人(先着順)

持ち物 母子健康手帳

申込み 電話または直接子育て相談課相談係へ

担当者の声



私たちの仕事は主に相談業務です。関わりを持つとすぐに良い変化を起すのは難しいですが、状況の良いところ、明るい面を探しながら、子どもたちや保護者の方が少しでも過剰にやすくなるように力を尽くしたいと思っています。相談員がお待ちしています。気軽に相談に来てください。
(子ども家庭支援センター係)



母子健康手帳をお渡しする時に、妊娠中の方全員とお会いしています。妊娠中の方が安心してマタニティライフを過ごせるように、皆さんの喜びや不安をお聞きしながら、また、生まれたお子さんとご家族が安心して子育てできるように、スタッフ一同、羽村市での子育てを応援したいと思っています。いつでも気軽に相談してください。
(相談係)

問合せ

- 子育て相談課相談係 ☎ 693
- 子ども家庭支援センター係 ☎ 269

たま川兄弟
減右衛門と量右衛門のこれ知ってる？
＜夏の遊び道具の捨て方！の巻＞



虫とりや花火やプールで遊ぶんだ！

こんには。何してるの？



あつ！ちよっと聞きたいんだけど…

破れたうき輪や使えない花火ってどうすればいいのかな？



うき輪は広げて50cm以上だったら、小さく切って燃やせるごみで出してね。

花火もぬらしてから燃やせるごみで出してね。花火から出火するのを防ぐためだよ。



遊ぶばかりじゃなくて勉強もちゃんとするのよ！

あゝあ、聞いてないよ！



大賀ハスを楽しむ「観蓮会」

かんれんかい

7月下旬から8月上旬に「根がらみ前水田」では、約2000年前の実から咲いたといわれる大賀ハスが、大輪の花を咲かせます。

観蓮会では、長生きすると言ひ伝えのある、茎からお酒を飲む荷葉杯や、葉蓋のお点前による野点を行います。朝採り野菜の直売もあります。

日時 8月4日(土)午前6時30分～8時

会場 根がらみ前水田

主催 羽村市農業後継者クラブ

後援 羽村市、羽村市農業委員会、羽村市観光協会、羽村市羽用水組合

問合せ 産業振興課農政係 663
／羽村市観光協会 ☎555-9667

「はむら花と水のまつり2018」
写真コンクール入賞者発表！

「はむら花と水のまつり2018」写真コンクールに、159作品の応募がありました。多くの方のご応募ありがとうございました。

入賞作品は、7月28日(土)・29日(日)に、第43回はむら夏まつり会場の羽村市観光協会ブースで展示します。

最優秀賞

「陽射しの中で」佐藤一雄さん

優秀賞

「お花見サイクリング」三ツ木謙三郎さん
「春、水田とのハーモニー〜チューリップ〜」小島純也さん
「パパと遊ぶ」榎戸勝洋さん

※入選・佳作については詳しくは、観光協会ウェブサイトをご覧ください。



▲最優秀賞「陽射しの中で」佐藤一雄さんの作品



▲観光協会ウェブサイト QRコード

問合せ 羽村市観光協会 ☎555-9667
／産業振興課商工観光係 656

第43回

はむら夏まつり

期 間 7月28日(土)・29日(日)
時 間 午後3時～8時30分
会 場 羽村駅東口・西口周辺
交通規制

□東口…両日とも午後2時～9時
□西口…両日とも午後3時～6時
※両日とも雨天決行です。ただし、28日(土)が雨天の場合は、一部の催しものを翌日に順延します。

※詳しくは、当日会場で配布するチラシをご覧ください。事前に市内公共施設などでも配布します。

問合せ はむら夏まつり実行委員会事務局
羽村市産業振興課 ☎ 655 / 羽村市商工会
☎ 555-6211

～今年テーマは「彩」！～

会場内では、今年テーマ「彩」にちなんだイベントや演出を多数行います。

今年のはむら夏まつりはインスタ映え！

- ★羽村市出身イラストレーター「さなの森 SANA さん」の作品が登場！作品と一緒に写真を撮ろう♪
- ★サンバパレードや万灯行列などの華やかなパフォーマンス！
- ★カラフルなイルミネーションやバルーンアートを装飾！
- ★カラフルな「彩」ある飲食メニューの提供！



◀テーマロゴ最優秀賞
羽村第二中学校3年生 直井瑠莉さん

多摩ケーブルネット
ワーク(株) presents

イロドリ!HAMURA 大作戦

今年も多摩ケーブルネットワーク(株)の協力により、テーマ「彩」にちなんで、カラーボールのプールが登場！西口会場を盛り上げます！



インスタグラムで 夏まつりを盛り上げよう

「#はむら夏まつり2018」「#愛情はむら」をつけて、はむら夏まつりの写真を投稿しよう！



主 催 はむら夏まつり実行委員会
後 援 羽村市、羽村市商工会、羽村市観光協会、羽村市町内会連合会、羽村市商業協同組合、
羽村市高齢者クラブ連合会、NPO 法人羽村市体育協会、西多摩農業協同組合
協 力 多摩ケーブルネットワーク(株)

はむら夏まつり会場図

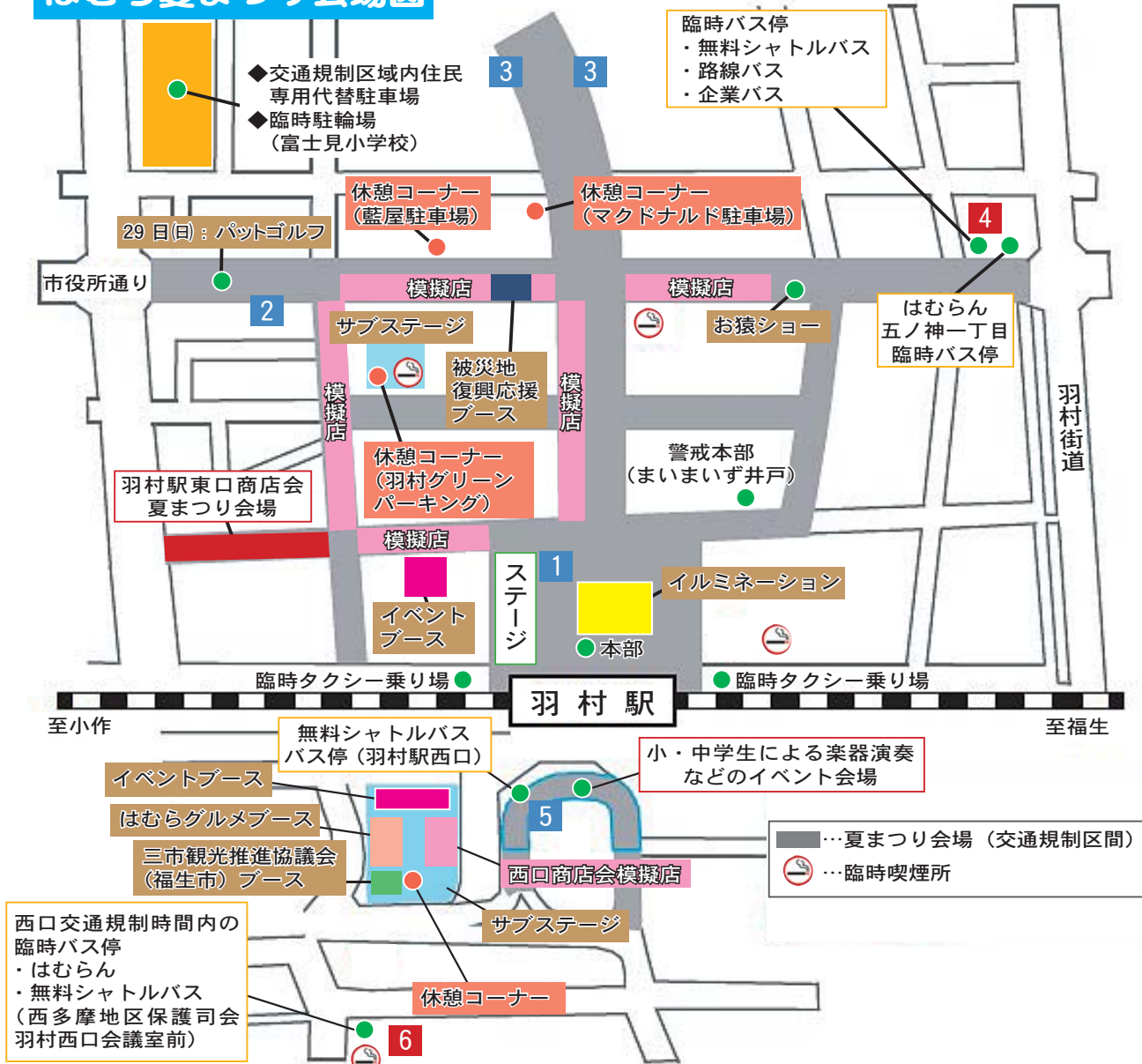

注意

- 羽村駅東口ロータリー内のバス・タクシー乗り場を変更します。
- 駐車場はありません。車でのご来場はご遠慮ください。
- 自転車は富士見小学校校庭に駐輪してください。

はむらの運行区間を変更します

夏まつり当日「はむら」は交通規制のため迂回運行となります。

羽村駅東口

迂回運行する便 両日、午後2時以降のすべての便
利用できないバス停

■羽村駅東口 (地図 1)

■富士見小学校入口 (地図 2)

■羽村駅入口 (地図 3)

※全コース「五ノ神一丁目 (地図 4)」臨時バス停で発着します。発着時刻は「羽村駅東口」の時刻です。

羽村駅西口

迂回運行する便 両日、午後3時30分、午後4時40分、午後6時発の便
利用できないバス停

■羽村駅西口 (地図 5)

※西多摩地区保護司会羽村西口会議室前に設置する臨時バス停 (地図 6) を利用してください。発着時刻は「羽村駅西口」の時刻です。

会場までの無料シャトルバス

時間 午後2時～9時30分

コース ①栄町・小作コース ②神明台・富士見平コース ③羽中・羽村堰・川崎・清流コース ④小作坂下・羽加美コース

※各バス停の場所や時刻表など詳しくは、市公式サイトまたはチラシをご覧ください。

7月29日(日) (2日目)

「東口」イベント

◆サンバパレード

ミストケンチ コンセレイア



午後3時40分～4時15分
ブラジルのカーニバル出演経験もある本格派チーム。本場さながらの演奏・衣装・ダンスが売りです。

東京外国語大学ブラジル研究会

午後4時25分～5時

さまざまなブラジル音楽を研究し、祭りやイベントで活躍中。華麗なダンスで会場を盛り上げます。



ICU ラムズ



午後5時10分～5時45分
国際基督教大学のラテンアメリカ音楽愛好会チーム。大学生ならではの活気あふれるパレードです。

ユニアン・ドス・アマドーリス

午後5時55分～6時30分

はむら夏まつりでは恒例の学生サンバ連合。迫力ある衣装と体に響く音楽で、観客を魅了します。



◆クロージングアトラクション



午後6時50分～7時20分
リフレンズがライブを行います。はむら夏まつりの会場中が盛り上がり、最後を締めくくります。

◆閉会式

午後7時20分～7時30分

「西口」イベント

◆小・中学生楽器演奏

富士見小学校、栄小学校、松林小学校、羽村第二中学校

午後3時15分～4時45分

7月28日(土) (1日目)

「東口」イベント

オープニングアトラクション
楽器演奏 (羽村第一中学校吹奏楽部)

午後3時～3時15分

開会式

午後3時15分～3時30分

青少年パレード

午後3時40分～4時10分

◆民踊流し



午後4時10分～4時40分
羽村市舞踊連盟・羽村市商工会女性部・羽村市交通安全推進委員会女性部による流し踊り。

◆人波踊り・万灯行列

午後5時～7時20分

町内会・自治会や市民団体、事業所など1,000人以上が参加する羽村市独自の踊り。初日のメインイベントです。



◆阿波踊り (みたか連・羽村連)



午後7時30分～8時
羽村東口商店会の「羽村連」と商店会が招いた「みたか連」による阿波踊り。当日は、飛び入り参加歓迎です。一緒に踊って夏まつりを盛り上げませんか。

「西口」イベント

◆小・中学生楽器演奏

午後3時30分～5時

羽村東小学校、羽村西小学校、小作台小学校、武蔵野小学校、羽村第三中学校



◆サンバショー

大好評の西口でのサンバショーを、今年も開催します。迫力あるサンバショーをご覧ください。

午後5時30分～6時

イルミネーション点灯

テーマ「彩」に合わせたカラフルなイルミネーションをお楽しみください。

点灯時間 7月20日(金)～27日(金)の午後7時～11時

※28日(土)・29日(日)はイベントに合わせて点灯を行います。

会場 羽村駅東口ロータリー、西口駅前特設会場



▲昨年のイルミネーションの様子

写真コンクール作品募集

はむら夏まつりで撮影した写真のコンクールを行います。ぜひ、応募してください。

規格 キャビネ版(130mm×180mm)～四つ切り(254mm×305mm)で現像して提出
 応募先・問合せ 会場内案内所にある応募用紙に記入し、8月17日(金)正午までに郵送または直接羽村市商業協同組合へ〒205-0014 羽村市羽東1-1-8 ☎555-5421



▲昨年の主な入賞作品

グリーン電力証書システムを活用した地球に優しいまつり

はむら夏まつりでは、使用する電力のうち1,000kWhを、グリーン電力でまかないます。環境に優しい夏まつりを開催します。

～そのほかのイベント～

サブステージでのパフォーマンス	東口、西口ともに両日午後3時～8時
羽村の祭ばやし	両日午後3時～8時30分
東口商店会夏まつり	両日午後3時～8時
はむらグルメブース(西口会場)	両日午後3時～8時30分
模擬店・復興応援ブース	両日午後3時～8時30分
パットゴルフ	29日(日)午後4時～7時
祇園囃子	29日(日)午後5時～7時
大道芸(お猿ショー)	両日(不定期)

テーマロゴ展示

はむら夏まつりのテーマロゴのイラストは、毎年市内小・中学生から募集しています。応募された全作品を次の期間展示します。ぜひ、ご覧ください。

日時 7月25日(水)～8月1日(水)

会場 ゆとろぎ展示室



▲優秀賞
松林小学校6年生
横田結さん



▲優秀賞
羽村第一中学校2年生
尾形藤子さん

はむら夏まつり クリーンアップ作戦!

はむら夏まつりでは、来場者・出店者・出演者の皆さんとスタッフが一緒に「地域と地球に優しいまつり」を作り上げることを目指します。

夏まつり開催中は、スタッフが会場周辺を巡回して随時ごみ拾いを行い、クリーンなまつりを目指します。来場者・出店者の皆さんも、一人ひとりができることとして、ごみの分別にご協力をお願いします。

また、まつり会場内は禁煙です。指定場所での喫煙にご協力をお願いします。

ポイ捨て禁止等条例

市内全域でマナーアップ

禁止事項

■市内全域

- ・ごみやタバコの吸い殻のポイ捨て
- ・飼い犬のふんの放置
- 路上喫煙禁止地区
- ・指定された喫煙場所以外での路上喫煙行為

※屋外と遮断された車内での喫煙は、禁止行為から除外されています。

制限事項

禁止地区以外で路上喫煙をする場合は、次の事項を遵守してください。

- ・周囲に迷惑または危険を及ぼさない。
- ・吸い殻入れが設置されていない場所では、携帯用吸い殻入れなどを使用する。

罰則の適用

条例の定めに従っていただけない方には、罰則として過料5000円を課すこととなります。

問合せ 環境保全課内 226

市では、平成24年7月に「羽村市ポイ捨て及び飼い犬のふんの放置の禁止並びに路上喫煙の制限に関する条例」を施行しました。市内では、ポイ捨てなどの件数は減少傾向にあります。健康で安心して暮らせるまちを実現するためにも、引き続き皆さんの協力が必要です。

すべての人が当然のようにマナーを守り、罰則が必要ないまちになるよう皆さんのご理解とご協力をお願いいたします。みんなが健康で安心して生活できる羽村をつくりましょう。

《羽村駅周辺年度別推移》

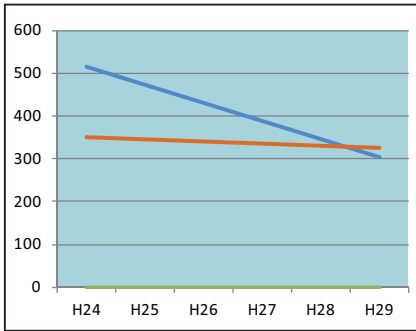

※グラフは路上吸殻などの傾向を示したものです。

《小作駅周辺年度別推移》

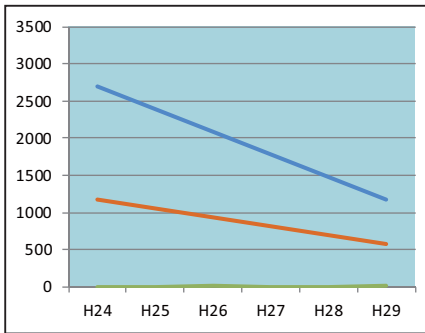

■ 路上吸殻 (本)
■ 路上ごみ (個)
■ 犬のふん (件)

※犬のふんは数件で推移しています。

《路上喫煙禁止地区と喫煙場所》

羽村駅周辺



小作駅周辺



■ …路上喫煙禁止地区
★ …喫煙場所

※近年販売されている「加熱式たばこ」は、接触被害の恐れがないことから直ちに違反とはなりません。路上喫煙禁止地区内では、指定喫煙場所を利用するなど、周囲への配慮をお願いします。



受けていますか、予防接種

母親から子どもに受け継がれた病気に対する抵抗力（免疫）は、自然に下がっていきます。

お子さんが感染症にかからないよう、予防接種を受けましょう。

注意

・ 予防接種の種類により、ほかの予防接種を受けるまでの間隔に違いがあります。

・ 一つの予防接種で、時期をずらして複数回接種するものがあります。

・ 予防接種の種類により、接種年齢が異なります。対象年齢を過ぎてしまうと公費（無料）での接種ができません。計画的に、必ず期間内に受けましょう。

※ 予防接種の紛失した方や転入した方は、母子健康手帳を持参して保健センターまでお越しください。

予防接種の種類と接種時期

■ B型肝炎：1歳未満までに3回

■ ヒブ・小児用肺炎球菌：生後2か月～5歳の誕生日の前日までに3回

■ BCG：1歳の誕生日の前日までに1回

■ 四種混合（ジフテリア・百日せき・破傷風・ポリオ）、ポリオ：生後3か月～7歳5か月までに4回

※ 四種混合を接種した方はポリオの接種は不要です。

■ 水痘（水ぼうそう）：1歳の誕生日の前日～3歳の誕生日の前日までのお子さんのうち、過去に水痘にかかっ

たことのない方

・ 3か月以上間隔をあけて2回

■ MR（麻しん・風しん）

〈1期〉1歳の誕生日の前日～2歳の誕生日の前日までに1回

〈2期〉5歳～6歳（接種可能な期間は、小学校入学前1年間のみ）までに1回

■ 日本脳炎

〈1期〉3歳～7歳5か月の間に3回
〈2期〉9歳～13歳の誕生日の前日までに1回

※ 平成10年7月15日～平成19年4月1日生まれの方は、20歳の誕生日の前日まで、平成19年4月2日～平成21年10月1日生まれの方は、9歳～13歳の誕生日の前日まで1期・2期ともに公費（無料）で接種できます。

※ 接種方法は、過去に接種した回数により異なります。

■ 二種混合（ジフテリア・破傷風）

：11歳の誕生日の前日～13歳の誕生日の前日までに1回

問合せ 保健センター ⑨ 626

平成31年度健康づくり標語を募集します！

優秀作品は、健康づくりの普及啓発などに広く活用します。

応募資格 市内在住の方

応募期限 9月7日(金) (必着)

応募方法

① 市役所1階案内・保健センター・図書館・ゆとりぎ・スポーツセンター・スイミングセンター・コミュニティセンター・いこいの里・福祉センターで配布する応募用紙に必要事項を記入し、設置してある応募箱へ

② 「作品・住所・氏名・電話番号」を記入し、郵送・ファクスまたはEメールで保健センターへ

※ ファクス、Eメールで応募する場合、件名に「健康づくり標語応募」と記入してください。

発表・表彰 第27回羽村市健康フェア会場（10月7日(日)富士見公園、雨天順延の場合10月8日(月・祝)）

※ 1人3作品まで。未発表の作品に限ります。

※ 匿名による応募は無効です。

※ 応募作品は返却しません。

※ 応募作品の著作権は羽村市に帰属します。

応募先 保健センター「健康づくり標語」係

〒205-0003 羽村市緑ヶ丘5-5-2

FAX554-4767

☐ s305000@city.hamura.tokyo.jp

問合せ 保健センター ⑨ 623



保険

70歳以上の方へ
国民健康保険 高額療養費の
自己負担額が変わります

高額療養費とは
医療費の自己負担（月単位）が高額になったとき、自己負担限度額を超えた部分を高額療養費として支給します（申請が必要です）。

〈現行制度〉 高額療養費自己負担限度額（70歳以上の方）

所得区分	外来 (個人単位)	外来+入院 (世帯単位)
現役並み 所得者	5万7,600円	8万100円+ (総医療費 - 26万7,000円) × 1% [4回目以降4万4,400円]
一般	1万4,000円 (8月~翌7月までの年間限度額 14万4,000円)	5万7,600円 [4回目以降4万4,400円]
低所得Ⅱ	8,000円	2万4,600円
低所得Ⅰ	8,000円	1万5,000円



〈新制度〉 高額療養費自己負担限度額（70歳以上の方）

所得区分	外来 (個人単位)	外来+入院 (世帯単位)
現役並み 所得者	課税所得 690万円以上	25万2,600円+ (総医療費 - 84万2,000円) × 1% [4回目以降14万100円]
	課税所得 380万円以上	16万7,400円+ (総医療費 - 55万8,000円) × 1% [4回目以降9万3,000円]
	課税所得 145万円以上	8万100円+ (総医療費 - 26万7,000円) × 1% [4回目以降4万4,400円]
一般	1万8,000円 (8月~翌7月までの年間限度額 14万4,000円)	5万7,600円 [4回目以降4万4,400円]
低所得Ⅱ	8,000円	2万4,600円
低所得Ⅰ	8,000円	1万5,000円

高額療養費の自己負担限度額の変更

8月1日(水)受診分から、70歳以上の方の高額療養費の自己負担限度額（月額）が左の表のとおり変更となります。

【現役並み所得者】

同一世帯に住民税課税所得（調整控除が適用される場合は、控除後の金額）が145万円以上の70歳以上75歳未満の国保加入者がいる方
※一定収入以下るときは現役並み所得者とならない場合があります。

【一般】

現役並み所得者以外の住民税課税の方

【低所得Ⅱ】

同一世帯の世帯主および国保加入者が住民税非課税の方(低所得Ⅰ以外の方)

【低所得Ⅰ】

同一世帯の世帯主および国保加入者が住民税非課税で、その世帯の各所得が必要経費・控除（年金の所得は控除額を80万円として計算）を差し引いたときに0円となる方
問合せ 市民課保険係 129

後期高齢者医療制度限度額適用・標準負担額減額認定証の更新

限度額適用・標準負担額減額認定証（以下、減額認定証）の更新は8月1日(水)です。現在お持ちの減額認定証の有効期限は7月31日(火)です。

すでに交付されていて、30年度も世帯全員が市民税非課税の方には、新しい減額認定証を7月下旬に郵送します。改めて申請する必要はありません。

減額認定証とは

医療機関などに提示することにより、同一月で同一医療機関などの窓口負担が自己負担限度額までに抑えることのできる証明書です。

外来・入院ともに利用できます。

※自己負担限度額については、7月中旬に「後期高齢者医療被保険者証」と一緒に郵送したパンフレットで確認してください。

※世帯全員が市民税非課税の被保険者の方で、まだ減額認定証をお持ちでない方は、本人確認書類・マイナンバー（個人番号）の確認できるもの・印鑑を持参し、高齢医療・年金係へ申請してください。

問合せ 市民課高齢医療・年金係 138

福祉

心身障害者医療費助成制度（障）の自己負担上限額が変わります

「高齢者の医療の確保に関する法律」の改正に伴い、8月1日(水)から、心身障害者医療費助成制度（障）の市区町村民税課税者の方の負担上限額が変わります。

■（障）一部負担金割合と上限額			負担上限額※1
（障）一部負担金			
（障）の市区町村 民税課税者 の方	外来	1割	1万4,000円/月 (年間上限 14万4,000円/年 ※2)
	入院	1割	5万7,600円/月 (多数回該当 4万4,400円/月 ※3)

※1：同一の医療機関で1か月の負担額が右表の額に達したときは、その医療機関でのその月の窓口負担はありません。

※2：外来療養は、年間上限14万4000円が設定されています。

※3：過去12か月以内に3回以上、上限額に達した場合は、4回目から「多数回」該当となり上限額が4万4400円に下がります。

※市区町村民税非課税の方は、変更ありません。

問合せ 東京都福祉保健局医療助成課
☎03-53320-4571/障
書福祉課障害福祉係⑩174

東京都障害者 休養ホーム事業について

障害のある方が保養などを目的として、東京都が指定する保養施設を利用する場合、その宿泊利用料の一部を助成します。

利用できる方 身体障害者手帳、愛

の手帳または精神障害者保健福祉手帳の交付を受けている方と、その付添いの方（障害のある方1人につき1人）

助成額 1泊につき次の額を限度として助成します。

- ・ 大人6490円まで
- ・ 子ども5770円まで
- ・ 付添者（介助を行える中学生以上の方）3250円まで

助成回数 1人年間（4月1日～翌年3月31日）2泊まで

※パンフレット・利用申込書は、障害福祉課の窓口で配布しています。
問合せ（公財）日本チャリティ協会
☎03-33353-5942/障
書福祉課障害福祉係⑩172

子育て

ひとり親家庭の就職・ 転職を応援します！

母子・父子自立支援プログラム策定事業
児童扶養手当を受給しているひとり親家庭の方を対象に、仕事への希望や個々の状況などを聞き、一人ひとりに合った自立に向けた支援プログラムを策定します。

「パートから正社員になりたい」「仕事が思うように見つからない」「資格を取って転職したい」など、まずはプログラム策定員（母子・父子自立支援員）に相談してください。公共職業安定所（ハローワーク）と連携し、きめ細やかに就労を支援します。
問合せ 子育て支援課支援係⑩239

㈱伊藤園と「災害時における飲料水等の供給協力に関する協定」を締結しました

6月20日、羽村市役所で調印式を行い、羽村市と㈱伊藤園との「災害時における飲料水等の供給協力に関する協定」を締結しました。

今回の協定により、災害時に飲料水や清涼飲料水の供給協力を要請できる体制を整備し、より充実した応急対策体制を構築することができます。

問合せ 危機管理課⑩217



▲調印式の様子

児童扶養手当などの
現況届の提出を

児童扶養手当・ひとり親家庭等医療費助成を受けている方は、必要書類を次の期間に提出してください。該当する方には、7月30日(月)までに通知します。
受付期間 8月1日(水)～31日(金)
※受付期間中の、8月11日(土)・12日(日)・18日(土)・19日(日)は受け付けません。それ以外の土・日曜日は受け付けできません。

受付時間 午前8時45分～午後5時
(午前11時45分～午後1時を除く)
受付場所 市役所2階子育て支援課
問合せ 子育て支援課支援係(内)237

募集

市の臨時職員・嘱託員の採用は
登録制です

市では、市の業務が一時的に増加した場合や、資格や経験を持つ方が必要となった場合に、登録している方の中から条件に合う方を選考する方法(登録制)で臨時職員・嘱託員を採用しています。登録を希望する方は、職員課で手続きをしてください。登録の有効期間は2年間です。登録期間中に雇用

できない場合があります。

登録に必要なもの

- ・ 臨時職員等登録台帳(市役所3階職員課窓口で記入、または市公式サイトからダウンロードしたものに記入して持参)
- ・ 顔写真1枚(縦横各3cm以上の大きさ・証明写真でなくても可)
- ・ 資格証の写し(資格に基づく業務を希望する場合)

登録受付

受付日時 月～金曜日(祝日を除く)の午前8時30分～午後5時

受付場所 市役所3階職員課

※随時登録可能です。

職種

一般事務、土木作業員、学童クラブ支援員、放課後子ども教室指導員、学校関係など(学習サポーター、給食作業員、特別支援教育支援員など)
※資格が必要な場合があります。

勤務条件など

- ・ 任期は原則6か月(職種によっては1年間)
- ・ 勤務形態により、社会保険・雇用保険加入あり
- ・ 交通費支給の場合あり
- ・ 賃金(時給)は職種により異なります(980円～)。

※臨時職員等登録台帳からの採用のほ



オウ・パラ通信 16

パラ射撃 Shooting Para sport



東京2020パラリンピックの全22競技紹介の第13弾としてパラ射撃を紹介します。

競技ルール

パラリンピックの射撃は肢体不自由の選手が行う競技です。「ピストル」や「ライフル」と呼ばれる銃を用いて、遠方に固定された円状の的の中心を狙って撃ち、正確性を競います。



▲ピストル (画像提供東京都)

撃ち抜いた位置によって点数が与えられ、制限時間内に規定の弾数の射撃を連続して行い、合計得点によって勝敗が決まります。目的までの距離は、50m・25m・10mに分かれ、銃の種類や射撃姿勢との組み合わせにより、13種目が行われます。

射撃姿勢

立射(りっしや)：立って銃を構えるため安定せず、最も難しいとされていますが、立位のほか、車いすなどに座って射撃ができます。

伏射(ふくしゃ)：うつ伏せで銃を構えるため、最も安定し

た姿勢になります。車いすなどを使う選手は台に両肘をつき射撃をします。



▲ライフル (画像提供東京都)

膝射(しっしや)：片膝を立て、その上に腕を置いて構える姿勢になります。車いすなどを必要とする選手は台に片肘をついた状態で射撃をします。

このように、車いすなどを使う選手も参加するため、射撃姿勢に対する規定が緩和されています。

見どころ

究極の正確性を競う射撃競技においては、呼吸や心臓の鼓動も照準のブレを呼び、パフォーマンスに影響するので、呼吸のリズムと射撃のタイミングを合わせる微妙な技術などが必要です。また、最高のパフォーマンスを常に正確に再現できる安定性も見どころの一つです。

■競技会場は陸上自衛隊朝霞訓練場です。

問合せ 東京オリンピック・パラリンピック準備室(内)345

か、各担当課から広報はむらなどで別途募集することがあります。

問合せ 職員課給与厚生係 328

図書館YA（ヤングアダルト）ボランティア募集

夏休みに、あなたがおすすめる本のポップ（本を紹介するカード）などを作ってみませんか。

日時 8月10日（金）・15日（水）各日午前10時～午後3時

対象 市内在住・在学の中学生・高校生（12～18歳）で、両日参加できる方（1日しか参加できない場合は、

相談してください）

定員 10人（先着順）

申込み・問合せ 7月18日（水）午前10時から、電話または直接図書館へ（月

曜日を除く午前10時～午後8時）

☎ 554-2280

特別支援教育講演会「子どもの発達について」

～困っている子の～

学校・家庭での関わり方

発達が気になる子どもたちが将来に向けて「できること」を見つけられるよう、学校や家庭ではどのように関わっ

ていけば良いのか、お話を聞きます。

日時 8月7日（火）午後2時～4時

会場 ゆとろぎ小ホール

定員 200人（先着順）

講師 山科満さん（中央大学文学部教授・精神科医）

申込み・問合せ 電話または直接教育支援課 359へ



「はむら家族」愛情キョウマツロウ「はむら」 ～東京で子育てしやすいまち～



愛情はむら

「東京で子育てしやすいまち」羽村市の魅力や市民記者が取材して書いた記事を市公式PRサイトで公開しています。詳しくは「愛情はむら」で検索してください。

問合せ シティプロモーション推進課 399

羽村市で子育てを楽しんでいる「はむら家族」に登場していただいています。今回は「永井さんファミリー」です

永井さんから一言

ゆとろぎは、すてきな場所ですね。屋上広場も気持ちが良いので、お気に入りの場所です。

図書館にも買い物にも公園にも、生活に必要なところへ、歩いて行ける便利さが気に入っています。

撮影場所 ゆとろぎ

体験学習会 「まゆから糸をひく」

昔の羽村では、カイコを育ててまゆをとる養蚕や、まゆから糸を作る製糸が盛んでした。この体験学習会では、昔の道具を使ってまゆから糸をひく体験ができます。ミニ展示「まゆと私たちのくらし」と合わせて、羽村の歴史を支えたまゆと糸に、ぜひ触れてみてください。

日時 8月18日（土）午前の部：午前10時～正午、午後の部：午後1時～3時

会場 郷土博物館オリエンテーションホール

定員 60人（先着順）（午前の部：午後の部各30人ずつ）

※小学生以下の方は保護者の同伴が必要ですよ。

持ち物 タオル・エプロン（または汚れても良い服装）

申込み・問合せ 7月15日（日）から、電

話または直接郷土博物館へ ☎ 558

12561（祝日以外の月曜日を除く午前9時～午後5時）



▲まゆから糸をひく（昨年の様子）

出前講座 パラスポーツ「ポッチャ（簡易版）」を体験してみよう！

ポッチャは、ボールを投げたり、転がしたり、ほかのボールに当てたりして、ジャックボール（目標球）と呼ばれるボールにいかに近づけるかを競うパラスポーツです。

このポッチャをより親しみやすくした「ポッチャ（簡易版）」の講座に出向きます。小さいお子さんから高齢の方まで楽しく体験できます。ぜひ利用してください。

日時 年末年始（12月29日～1月3日）を除く午前9時～午後9時の間（約1時間30分、要申込み）

会場 市内

対象 10人以上の参加が見込め、市内に会場が用意できるグループ・団体

講座の特徴

○立って投げることに自信がない方は、椅子に腰かけて投げることもできます。

○的に近づける技術を競うので、年齢や性別、腕力は問いません。世代を超えて楽しめるため、地域のレクリエーション活動としても活用できます。

講師 市職員

※申込方法など詳しくは問い合わせてください。

問合せ 東京オリリンピック準備室④345



▲子どもから大人までみんなで楽しめます

第36回羽村灯籠流し



生きている幸せに感謝し、未来の幸せへの願いを込めて灯籠を川に流す伝承行事です。当日は、灯籠（1,000円）に願いを書いて流すことができます。

日時 8月4日(土) 午後6時30分～8時

※雨天の場合は8月5日(日)

会場 宮の下運動公園 (駐車場あり)

問合せ 羽村灯籠流し実行委員会
☎ 090-3140-5967 (実行委員長 橋本)



エコ 6月の環境フェスティバルでは、電気自動車が会場にありましたね。

クール 環境フェスティバルの会場で使う電力の一部を、太陽光発電で充電した電気自動車からまかなっていたんですよ。

エコ すてい！電気自動車は電源車にもなるんですね。

クール 電気自動車に充電する電力も再生可能エネルギーだと、電気を作る過程の二酸化炭素の排出量がゼロになるので、さらエコなんだ。

エコ そうか。AZEMS（エイゼムス）の市役所の急速充電器は、太陽光発電で作った電気を使っているから、二酸化炭素の排出量がゼロなんですよね。

クール さすがエコちゃん！AZEMS（エイゼムス）プロジェクトに参加する電気自動車が増えつつありますね。

AZEMS（エイゼムス） …羽村市役所屋上の太陽光パネルで発電した電力をでんきバスはむらや電気自動車に充電する、二酸化炭素を排出しない市独自の自動車交通のゼロ・カーボン化の取組みのこと

問合せ 環境保全課④225



▲環境フェスティバルで電源車として活躍中の電気自動車

第222回東京都都市計画
審議会の傍聴者募集

日 9月5日(水)午後1時30分～
会 東京都庁内会議室 **定** 15人
(申込多数の場合は、8月22日(水)に公開抽選) **申** 8月15日(水)(消印有効)までに、往復はがきに「住所・氏名および電話番号」を記載し、郵送で東京都都市整備局都市計画課へ〒163-8001 東京都新宿区西新宿2-8-1
※申込みは1人1通のみ。
※傍聴者として決定した方には、決定通知書を送ります。
※個人のプライバシーに関わる案件などがあるときは、会議が一部非公開となることがあります。
※詳しくは、東京都都市整備局都市計画審議会ウェブサイトをご覧ください。
問 東京都都市整備局都市計画課 ☎ 03-5388-3225

放送大学
10月入学生募集

放送大学では、平成30年度第2学期(10月入学)の学生を募集しています。
放送大学はテレビなどの放送やインターネットを利用して授業を行う通信制の大学です。心理学・福祉・経済・歴史・文学・自然科学など、幅広い分野を学ぶことができます。
出願期間
○第1回…8月31日(金)まで
○第2回…9月20日(木)まで
※資料を無料で送付しますので、気軽に問い合わせてください。ウェブサイトでも受け付けています。
問 放送大学東京多摩学習センター ☎ 042-349-3467

発見！西多摩手箱
「西多摩フェア」を開催！

西多摩地域8市町村(羽村市、青梅市、福生市、あきる野市、瑞穂町、日の出町、檜原村、奥多摩町)は、西多摩の魅力を一体的に発信することを目的とした「発見！西多摩手箱“西多摩フェア”」を行います。
当日は各市町村の公式キャラクターも大集合します。
日 7月21日(土)・22日(日)の午前9時～午後4時 **会** イオンモール日の出1階 **内** 観光情報PR、特産品販売、ゆるキャラ大集合、体験コーナーなど
問 西多摩地域広域行政圏協議会事務局 ☎ 0428-22-1111



第27回“明日のTOKYO”
作文コンクール作品募集
テーマは「スポーツの力」

中学生の皆さん、スポーツを通してあなたが創るTOKYOの未来の姿を伝えてください。
・スポーツにどのような「力」があるか、あなた自身の体験をもとに教えてください。
・「スポーツの力」で未来のTOKYOを創っていくためにあなたにできることはなんですか？
締切り 9月7日(金)(当日消印有効) **対** 都内在住または在学の中学生 **応募方法** 400字詰原稿用紙(B4判横)、原則手書き、縦書き、日本語で4枚(1201字以上1600字以内。題を含む)。
※作品の「題」はテーマに沿っ

て自由に付けてください。

■ 都内の学校に在学の方…所定の「応募者様式」を添付し、所属の学校を通じて応募
■ 都外の学校に在学の方…原稿用紙とは別の紙に「郵便番号、住所、電話番号(保護者の方と日中連絡のつく番号)、氏名(ふりがな)、学校名・学年」を書いて作品と一緒に郵送
※都内の学校はまとめて応募する場合があります。学校に問い合わせてください。
結果 受賞者には11月下旬に原則学校を通じてお知らせします。
応募先・問 〒160-0021 東京都新宿区歌舞伎町2-44-1 東京都健康プラザ「ハイジア」12階(一財) 東京都人材支援事業団業務管理部管理課「作文コンクール」担当 ☎ 03-5292-7018
※市役所1階市民ホールに募集チラシを置いてあります。ご覧ください。

就職に役立つ、無料パソコン
講座説明会

若者の就職を応援するパソコン講座(若者UPプロジェクト)を定期的に開催中。ワード、エクセル、パワーポイントなど仕事に役立つスキルが習得できます。まずは説明会に申し込んでください。
説明会実施 月3回 **対** 15～39歳の在学・就労していない休職中の方 **定** 6人 **持** 筆記用具
申・問 たちかわ若者サポートステーション ☎ 529-3378 (月・日曜日、祝日を除く)



特に記載のない場合の受付時間は土・日曜日、祝日を除く午前8時30分～午後5時まで

※情報アラカルトは、18 ページから右へ読み進めてください。

施設から

ゆとろぎ

(月曜休館) ☎ 570-0707

第 28 回ゆとろぎ映画劇場
『ラ・ラ・ランド』
上映方法の変更

ゆとろぎイベントガイド 6 月 15 日号に掲載した上映方法が変更になりました。日本語吹替えは行いません。英語での上映、日本語字幕となりますので注意してください。

日 8 月 4 日(土)午後 2 時～4 時 15 分 (開場午後 1 時 30 分) 会
ゆとろぎ大ホール 定 668 人(先着順) 主 羽村市教育委員会

学習の場解放

～創作室を学習用スペースとして開放します～

夏休み期間中、創作室を自主学習に利用できる場所として開放します。

開放期間 7 月 24 日(火)～8 月 26 日(日) (月曜日は休館) 時間 午前 9 時～午後 5 時 (正午～午後 1 時は閉室します)

※一般利用により開放できない日がありますので、当日の状況は問い合わせてください。

スイミングセンター

(月曜休館) ☎ 579-3210

第 3 期水泳教室

教室期間 9 月 1 日(土)～10 月 26 日(金) (各曜日ごとの全 8 回)

費 幼児水泳教室…5,600 円、小学生水泳教室…5,200 円、スイマーズ水泳教室…6,000 円、大人水泳教室…8,800 円 申 7 月 22 日(日)～8 月 31 日(金)の午前 9

時～午後 8 時 50 分に直接スイミングセンター受付へ (月曜日を除く)

※ 7 月 22 日(日)は午前中のみ第 1 会議室で受け付けます。

トレーニングルーム プログラム

〈ナイトエアロ〉

初級から中級のシンプルな動作で、音楽に合わせてながら全身を動かす有酸素運動のレッスンです。

日 毎週水曜日午後 7 時～8 時
〈フラピナ〉

フラダンスの動きを取り入れたエクササイズです。

日 毎週木曜日午前 9 時 30 分～10 時 30 分

〈身体引き締めエクササイズ〉

バランスボールやゴムチューブなどの器具を使って全身を鍛えます。初めての方でも気軽に参加できます。

日 毎週金曜日午後 2 時～3 時
〈モーニングエアロ〉

初級のシンプルな動作で、音楽に合わせてながら全身を動かす有酸素運動のレッスンです。

日 毎週日曜日午前 9 時 30 分～10 時 30 分

■ 共通事項

会 フラピナ：2 階会議室、そのほか：トレーニングルーム

対 中学生以上 定 20 人(先着順)

費 (1 回) フラピナ：800 円、そのほか：500 円 持 運動のできる服装・タオル・飲み物・室内用運動靴 (トレーニングルームのレッスンのみ) 申 当日 2 階サウナ受付へ

官公署などから

多重債務相談・ 電子マネー詐欺相談

東京財務事務所では、無料相談窓口を設置しています。一人で悩まず相談してください。

● 多重債務相談 (借金返済の悩み相談)

東京財務事務所 多重債務相談窓口 ☎ 03-5842-7475 (直通) (祝日を除く月～金曜日の午前 9 時～正午、午後 1 時～5 時)

● 電子マネー詐欺相談 (架空請求、サクラサイト)

関東財務局金融監督第 6 課 ☎ 048-600-1152 (直通) (祝日を除く月～金曜日の午前 9 時～午後 5 時)

にせ都税職員に 注意してください!

都税事務所の職員を装って個人情報を取得したり、金銭をだまし取ろうとしたりする事例が発生しています。相手の電話番号が非通知表示など、不審に感じた場合は即答せずに必ず一度電話を切り、問合先まで連絡してください。

また、万が一被害に遭った場合は、すぐに警察に連絡してください。

問 東京都主税局総務課相談広報班 ☎ 03-5388-2924



※情報アラカルトは、18 ページから右へ読み進めてください。

情報アラカルト

暮らしに役立つ情報をお届けします

暮らし

ご存じですか！
検察審査会

～検察審査員に選ばれたら
ご協力を！～

「交通事故、詐欺などの被害に遭ったのに、検察官がその事件を裁判にかけてくれない。」このような不服を持っている人のために「検察審査会」があります。費用は無料で、秘密は固く守られますので、安心して相談してください。

検察審査会では11人の審査員がこのような事件の審査に当たります。審査員は、選挙権を持っている皆さんの中から「くじ」で選ばれます。あなたも審査員に選ばれることがあるかもしれません。

審査員に選ばれたときには、国民の代表としてこの仕事にご協力をお願いします。

問立川検察審査会事務局
☎ 845-0292（ダイヤルイン）
／選挙管理委員会事務局**☎** 682

東京における都市計画道路の在り方に関する基本方針 中間のまとめ

東京都と特別区および26市2町は協働で「東京における都市計画道路の在り方に関する基本方針 中間のまとめ」を発表しました。

中間のまとめの閲覧は、東京都と特別区および26市2町のウェブサイト、都民情報ルーム（都庁第一本庁舎3階）並びに各市区町の窓口でできます。中

間のまとめに対するご意見・ご提案は、東京都で受け付けます。詳しくは、東京都のウェブサイトをご覧ください。

受 8月10日（金）までに、窓口、ファクス・Eメールまたは郵送で〒163-8001 東京都都市整備局都市基盤部街路計画課へ
FAX03-5388-1354 **✉** S0000179@section.metro.tokyo.jp

問 都市計画課都市計画係**☎** 288

排水設備工事責任技術者資格認定共通試験

受験希望者に申請書を配布します。

配布期間 7月23日（月）～8月31日（金） **配布場所** 水道事務所上下水道設備課窓口 **試験日時** 9月30日（日）午前10時～正午 **試験**

会場 青山学院大学青山キャンパス9号館 **受験手数料** 6,000円

申込期間 8月1日（水）～31日（金）

問 水道事務所 **☎** 554-2269

健康

運動健康増進プログラム「体力チェックと運動講座」

日 8月25日（土）午前10時～正午（午前コース）・午後1時～3時（午後コース） **会** スポーツセンター2階会議室・第3ホール

対 市内在住の20～79歳の方（平成30年4月1日現在） **定** 各コース20人（先着順） **持** 動きやすい服装・飲み物・タオル（室内用運動靴は不要）

内 ①体力測定【共通項目】健康チェック・血圧測定・握力測定・体組成測定・上体起こし・長座体前屈・膝伸筋力【20～64歳】反復横跳び・急歩・立ち幅跳び【65～79歳】開眼片足立ち・10メートル障害物歩行・6分間歩行

②結果の見方の解説
③体力・筋力アップのための運動（実技） **共** 羽村市・杏林大学
申・問 7月17日（火）～8月24日（金）に、電話または直接保健センター**☎** 626へ

審議会などの傍聴

第2回羽村市子ども子育て会議

日 7月20日（金）午後7時～ **会** 市役所東庁舎4階特別会議室 **定** 10人（先着順）

問 子育て支援課保育・幼稚園係 **☎** 231

第1回羽村市国民健康保険運営協議会

日 7月26日（木）午後1時30分～ **会** 市役所西庁舎5階委員会室 **定** 5人（先着順）

問 市民課保険係 **☎** 127

※会議日程については、変更の可能性あります。当日確認してください。
※会議は一部傍聴できない場合もあります。



特に記載のない場合の受付時間は土・日曜日、祝日を除く午前8時30分～午後5時です



～施設から～

申し込みのないものは当日、直接会場へ来てください

ひがしじどうかん 東児童館 ☎ 570-7751 (木) 休館日

■**児童館の怪談「みんなで涼しくなろう」**
 児童館の中にお化け屋敷が登場！お化けの映画も上映するよ！
日時 7月21日(土)①午前10時～11時30分
 ②午後1時30分～3時
対象 幼児～小学生
 ※幼児は、ほご者といっしょに来てください。
定員 40人 (先着じゅん)

にしじどうかん 西児童館 ☎ 554-7578 (火) 休館日

■**お化け屋敷**
 お化けが待っているよ！
日時 8月2日(木)午後1時30分～2時30分
対象 小学生～18さいの方
定員 50人 (先着じゅん)

■**手作りおもちゃ教室～ストロー飛行機～**
 ストローに紙のつばさをつければよくとぶ飛行機のでき上がり！
日時 8月11日(土)①午前10時～②午後1時～
対象 幼児～小学生
 ※幼児は、ほご者といっしょに来てください。
先生 おもちゃ病院ねじまわしの皆さん
 ※同時に行う「おもちゃの病院」では、おもちゃについての話もします。

ゆとろぎ ☎ 570-0707 (月) 休館日

■**子ども映画会**
日時 8月5日(日)午前10時30分～11時30分
会場 2階講座室1
上映作品 小さなバイキングビッケ 大きな木馬の贈り物／七夕ものがたり／空飛ぶマウス (作品は変わることがあります)
企画・運営 羽村映画クラブ



としよかん 図書館 ☎ 554-2280 (月) 休館日

■**おはなし会**
 楽しいおはなしを用意して待っています。お友だちやあうちの人をさそって聞きに来てください。

▶**本館 幼児向け**
 本の読み聞かせや手遊びなどをします。
日時 8月11日(土)午前11時～
 ▶**本館 赤ちゃん向け**
 本の読み聞かせや手遊びなどをします。
日時 7月18日(水)午前11時～
 ▶**本館 小学生向け**

ストーリーテリング「エパミナダス」などを行います。

日時 7月21日(土)午前11時～

▶**富士見平分室ミニおはなし会**

大型紙芝居「すいかのたね」などの読み聞かせをします。
日時 7月25日(水)午後3時～



■**みんなで「本の木」をそだてよう**

羽村市図書館にあるみんなの好きな本、おすすめの本を葉っぱの形をした紙に書いて「本の木」にはってしょうかいしよう！

葉っぱに書く期間 7月18日(水)～8月31日(金)

「本の木」を見られる期間 8月16日(木)～9月30日(日)

葉っぱをくばる場所 本館児童コーナー、各分室、小作台図書館

※紙に書けるのは1人2さつまでです。はるることができるのは、本のしょうかいだけです。

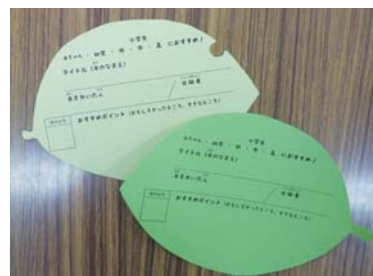

▲おすすめの本を書こう！



こどものページ

みんな知ってる？

はむら夏まつり

のこと！

毎年行われているはむら夏まつりは市内でも、大きなイベントだよ。今年は何んなテーマで、どんなイベントがあるのかな。みんなも実際に夏まつりにでかけて、楽しみましょう！



問合せ 産業振興課
商工観光係 内 657

はむら夏まつりって？

毎年7月のさい後の土・日曜日に羽村駅のまわりで行われるおまつりのことです。

会場にはさまざまなお店がならび、2日間にわたって多くの人でにぎわっています。

市内の人だけではなく、市外からもたくさんの方がはむら夏まつりを楽しみにやってきました。



▲去年の夏まつりの様子

たくさんの人のきょう力！

お店を出したりイベントにさんかしたりして、たくさんの人たちがはむら夏まつりを盛り上げています。そのほかにも、ボランティアで会場のおん内やごみ拾いをしている人もいます（ボランティアとはお金をもらわないで活動する人のこと）。

このようにはむら夏まつりはたくさんの方のきょう力で行われています。

今年のはむら夏まつり

昭和51（1976）年に始まり、今年で43回目となる夏まつり。

今年のテーマは「彩」です。

このテーマに合わせて、カラフルなイルミネーションや、バルーンアートをかざります。食べ物や飲み物もカラフルになっちゃうかもしれませんよ～♪さらに、羽村市出身イラストレーターの「さなの森 SANA さん」の作品を見ることができて、カラフルな作品といっしょに写真を撮ることができ

ます！夏まつり会場へは「はむらん」や、無料シャトルバスが走っています。ぜひ利用してください。

日時 7月28日（土）・29日（日）の午後3時～8時30分（夜は大人といっしょにでかけましょう）

会場 羽村駅東口・西口のまわり

※くわしくは5～8ページも見てください。

おもしろいことばがあったら調べてみよう！

どんなイベントがあるの？

◆民踊流し…そろいのゆかたを着て、おどりがら通りを進んでいきます。

◆万灯行列…地いきの人が作った色あざやかな万灯をつかいて練り歩きます。



▲万灯

◆人波踊り…羽村だけの振りつけのおどりで、1,000人以上の人が列になっておどります。

◆阿波踊り…徳島生まれのおどりで、おはやしに合わせてにぎやかに練り歩きます。

◆サンパパレード…ブラジルから来たおどりで、楽器を演奏して軽やかにおどります。

◆小・中学生楽器演奏…市内の小・中学生が楽器を演奏します。



▶サンパの様子

図書館からのお知らせ

問合せ 図書館 ☎ 554-2280

夏 期早朝開館のお知らせ

期 間 8月1日(水)～31日(金)
 □本館 午前9時30分～午後8時
 □小作台図書室 午前10時～午後5時
 ※期間中の本館の休館日は、毎週月曜日と8月15日(水) (館内整理日)です。小作台図書室の休室日は、毎週月曜日と8月11日(土)・15日(水) (館内整理日)です。

み どりのまど夏号

図書館では、最近発行された本の中から、小学生向けのおすすめの本を紹介するパンフレット「みどりのまど」を年2回発行しています。「みどりのまど夏号」には、夏向けの楽しい本を掲載しています。図書館で配布しています。

「みどりのまど夏号」に掲載している本は、7月18日(水)から貸し出します。
 ※利用が集中するため「みどりのまど夏号」掲載の本の貸出しは1人2冊までです。

夏 休み課題図書展示

「第64回青少年読書感想文全国コンクール」の課題図書を展示します。貸出中の場合は、リクエストを利用してください。

期 間 7月18日(水)～8月31日(金)

会 場 本館展示コーナー

※利用が集中するため、課題図書の貸出しは1人2冊までです。

本を借りたいときは、借りたい本と利用者カードをカウンターへ持ってきてください。2週間借りることができます。返すときはカウンターまで持ってきてください。



たくさん本を
読むりん♪

今日も どうぶつ公園日和

5月10日にグラントシマウマのメスの子どもが生まれました。子どもが生まれるのは2年ぶりで、メスは8年ぶりです。とても元気なおてんば娘で、広いサバンナ園の真ん中で堂々と横になって熟睡するほど、物事に動じない性格です。ぜひ、会いに来てください。

問合せ 動物公園 ☎ 579-4041

お母さんと一緒にいるよ!

