

団体のひろば



合「大仏」



■おでかけください

▼IT技術者の定例勉強会とパソコン相談会

元IT関連の職場に所属していたメンバーで活動しています。地域の自営業者の方などのIT化を支援します。

6月15日(日)午後1時30分〜4時
 /ゆとろぎ/パソコンの活用に興味がある方/定員15人(先着順)/費用11回400円/内容
 1 アナログ音声と古い写真のパソコンへの取り込み/今後の予定
 2 7月13日(日)P D F文書の扱い、9月21日(日)WindowsXPの設定
 /パソコン相談会(1回400円) 各勉強会当日午前9時30分〜正午/ ☎55511877 池田
 ☒tama-i@apost.plala.or.jp
 http://tama-it.net/

▼第3回羽村市美術・工芸展

羽村市文化協会加盟団体による

作品を展示します。

第2期(陶芸) 6月18日(水)〜22日(日)、第3期(水墨と日本画) 7月16日(水)〜20日(日)、第4期(書とてん刻) 8月13日(水)〜17日(日)/ゆとろぎ展示室/入場料1100円/主催 羽村市文化協会/後援 羽村市教育委員会/ ☎57911385 渡部

▼保険・保障みなおしでこんなに変わる我が家の家計セミナー

経験豊富で公正中立な立場の独立系ファイナンシャルプランナーが本音で語ります。

6月21日(土)午後2時〜4時/あきる野ルピア/費用11000円/申込み NPO法人日本FP普及協議会西多摩支部 ☎51314007 (平日午前10時〜午後5時) http://fpn.ehoh.net
▼第31回福祉とまちづくりの住まのり
 住まのり何でも相談・包丁とき・まな板削りなどを行います。

6月22日(日)午前10時〜午後3時
 /南オオノ建設作業場ほか/ ☎55515221 東京土建一般労働組合西多摩支部

▼新舞踊「東流をどりの会」

素敵な歌のゲストを迎えます。
 6月22日(日)午後0時30分〜(正午開場)/ゆとろぎ大ホール/入場料1100円/ ☎55414727 今井

▼講演会「ひきこもりの子どもを持つ親として」

ひきこもりの問題を持つ子どもへの対応などを学びます。

6月22日(日)午後1時30分〜3時45分/ゆとろぎ講座室1/定員40人(先着順)/費用11人500円
 /講師 工藤剛(臨床心理士)/主催 NPO法人メンタルフレンド
 /後援 羽村市・羽村市社会福祉協議会/申込み 羽村市社会福祉協議会 ☎55410304/ ☎0801554013073 白石

▼ぜん息医療無料化説明会

8月から始まる気管支ぜん息の医療費無料の制度について、詳しく説明します。

6月22日(日)午後2時〜4時/ゆとろぎ作業室1/参加費1100円/講師 東京公害患者と家族の会役員・弁護士 ☎554154203 多摩健康友の会(羽村相互診療所内)

▼羽村フィルハーモニー管弦楽団 第17回定期演奏会

6月29日(日)午後2時〜(午後1時30分開場)/ゆとろぎ大ホール/入場料1100円/曲目 ブラームス交響曲第1番ほか/指揮 久世武志/ ☎50718697 伴場

▼玉水保育園 玉ちゃんひろば

保育園・幼稚園に通っていないお子さん・保護者の方に保育園を開放します。季節の行事を取り入れた遊びも行います。

毎月第2水曜日・第4木曜日午前9時30分〜11時/玉水保育園/参加費1100円/持ち物 1100円/き・スリッパ(保護者)/ ☎55412003 玉水保育園

■募集しています

▼童謡ドレミの会

懐かしい童謡や唱歌を、楽しく一緒に歌いませんか。見学大歓迎。

毎週水曜日午前10時〜正午/ゆとろぎ/月額4000円/指導 山口栄、ピアノ 小笠原聖子
 / ☎555104226 大江

▼初級英会話「4ビート」

中学英語レベルからの日常会話です。リズムに乗った楽しい練習やゲームで、英語らしい音や抑揚を身につけます。

水曜日(月4回) 午前9時30分〜

10時30分/東会館/月額3000円、会場代5000〜10000円、入会金11000円/講師 望月洋子/ ☎55412458 小門(午後7時以降)

▼I-yogi ママ&ベビーヨガ

リラクゼーションを重視した簡単なヨガとベビーマッサージを行います。

毎週水曜日午前10時〜11時30分/コミュニティセンター/対象 1100円/月額2000円、入会金5000円/持ち物 1100円/めつけのない服装・バスタオル・フェイスタオル/ ☎0801544416462 横井

▼詩吟の会(社)日本詩吟学院

初めてみませんか? 探ってみませんか? 心に栄養を! ホームページは「庸吟会」で検索できます。

毎週木曜日午後1時〜3時30分/ゆとろぎ/講師 原島岳庸(師範)/ ☎55213414 木村

▼子どもエコクラブ「へるるる」

身近な自然に触れながら、子どもたちが環境について学ぶ活動を行っています。子どもだけでなく、親子、友人での入会を募集しています。/ ☎55515490 金子

▼スタジオティアレ羽村

本格的なハワイアンフラの風に、一緒に吹かれてみませんか。

木曜日(月3回)午後2時〜3時30分/産業福祉センター/月額6000円、入会金5000円/持ち物Tシャツ・すそが揺れるスカート/☎090-19809-17583吉田

▼よさこいソーラン雀の子

仲良く楽しくよさこいソーランを踊っています。

毎週水曜日午後7時〜9時/産業福祉センター/対象成人女性/月額2000円(その他に衣装代)/☎579-15458飯嶋

▼羽村合気クラブ

凛々しい袴姿を目指して、合気道を始めてみませんか。

毎週土曜日午前9時30分〜正午/スポーツセンター/対象中学生以上/月額2000円、スポーツ保険(入会時)1500円/講師鎌田兼継/☎555-11235青木

▼羽村太極拳グループ

健康は自分でつくり、守るもの。見学大歓迎。

毎週土曜日(祝日を除く)午後2時〜3時30分/スポーツセンター/対象小学生以上/月額3000円、入会金2000円

円/講師窪田潤/☎090-1122-4128遠藤

▼水泳サークル・エンジェルフィッシュ

四泳法を練習しています。初心者大歓迎。

毎週金曜日午前10時〜正午/スイミングセンター/対象女性/月額2800円、保険代(年額)1500円、入会金1000円/☎554-3270櫻澤

▼はむら女声コーラス

一緒に楽しく歌いませんか。お母さんコーラス大会やはむら音楽祭などにも参加しています。

見学大歓迎。毎週金曜日午前9時40分〜正午/福祉センター/月額5000円/指揮富田邦明、ピアノ桜井三津子/☎555-12327山本

▼羽村護身道サムライ・スポーツ・チャンバラクラブ

けがの心配のない、エアソフト剣を使うスポーツです。護身術を身につけたい方、初心者・経験者歓迎。

毎週土曜日正午〜午後1時/スポーツセンター/指導鎌田業継/☎090-3420-19343坂本

▼障害児・者水泳同好会

水泳や水遊びを通してリフレッシェしませんか。原則として付き添いの方が必須です。

毎月第2土曜日午前9時〜11時/スイミングセンター/会費1回500円(付き添いの方は無料)/☎554-7485小倉

▼西東京トーストマスターズクラブ

英語を用いてパブリックスピーキング(人前で話す技術)を学びます。毎月第1・3土曜日午後2時30分〜4時30分/ゆとろぎまたはコミュニティセンター/月額1100円、入会金4800円/※3回まで無料で見学可能/☎90-8519-2909富間

tsutoma@gmail.com http://websitesloko.freehost.info/

▼第25回ソフトテニス大会・水谷杯

7月12日(土)午前8時30分集合(雨天時7月21日(月)/富士見公園/参加費中学生以下無料、一般(1チーム)1000円/種目(個人戦)一般男・女、中学生男・女、小学生の部/申込み6月30日(月)までに、神田☎555-13775

広報広聴課からのお願い 写真・映像の使用について

市内のイベントや催しものなどで撮影する、写真や映像などは、市が制作・発行するものに使用します。

取材の際は、広報はむらの腕章やテレビはむらの腕章・スタッフジャンパーを着用しています。

皆様のご理解・ご協力をお願いします。※不明な点は問い合わせてください。

市が制作・発行するもの

広報はむら・テレビはむら・市ホームページ・ガイドブック・各種パンフレットなど

問合せ 広報広聴課広報係

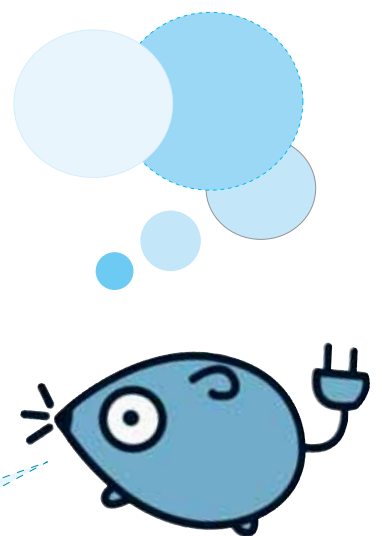



どうぶつ公園の仲間たち

ふたごの赤ちゃん誕生

4月30日(水)に、ワオキツネザルのふたごの赤ちゃんが誕生しました。



母親のしずかは、2年前にもふたごを出産し育て上げた、スーパーお母さんです。

ふたごの赤ちゃんの愛称を募集します。動物公園に会いに来て、すてきな名前をつけてください。

問合せ 動物公園

6月の休日診療

6月15日(日)	[休日] 羽村相互診療所 ☎ 554-5420 [準夜] 福生市保健センター ☎ 552-0099 [歯科] 沖倉歯科 ☎ 555-4331
6月22日(日)	[休日] 山口内科クリニック ☎ 570-7661 [準夜] 福生市保健センター ☎ 552-0099 [歯科] おざわ歯科クリニック ☎ 579-1500
6月29日(日)	[休日] 西多摩病院 ☎ 554-0838 [準夜] 平日夜間急患センター ☎ 555-9999 [歯科] 加藤歯科クリニック ☎ 554-8887

[休日] [歯科] … 午前9時～午後5時
 [準夜] … 午後5時～10時
 ※各医院によって受付時間が異なる場合もあります。
 注意してください。 問合せ 保健センター

日 SUN	月 MON	火 TUE	水 WED	木 THU	金 FRI	土 SAT
市土・日開庁 15 宮の下運動公園 羽村市・福生消防署合同水防演習 午前9時～	16 ☐ [休] 臨時休館日	17 市議会常任委員会(予定) 午前10時～ 東 おしゃべり場 午前10時～ ☐ お好み講座(民踊) 午後0時30分～	18 市議会常任委員会(予定) 午前10時～ 東 スポーツの日(バドミントン) 午後3時受付	19 ☐ お好み講座(華道) 午前10時～ 中 こぐまひろば 午前11時～	20 ☐ お好み講座(将棋・碁・俳句) 午前10時～	市土・日開庁 21 福 防災リーダー講習会 午前9時～ 区 小学生向けおはなし会 午前11時～
市土・日開庁 22	23	24 東 あそびのポケット 午前11時～ ☐ お好み講座(民踊) 午後0時30分～	25 東 スポーツの日(ドッジボール) 午後3時受付	26 東 こぐまひろば 午前11時～ 中 あそびのポケット 午前11時～	27 市議会本会議 午前10時～ ☐ お好み講座(将棋・碁) 午前10時～ 西 あそびのポケット 午前11時～	市土・日開庁 28
市土・日開庁 29	30	<p>図書館は蔵書点検のため 20日(金)まで休館しています</p> <p>期間中は、小作台図書室と各分室(加美、富士見平、川崎)も休室しています。 本の返却は、本館および小作台図書室のブックポストを利用してください(視聴覚資料は21日(土)以降に、直接カウンターへ返却してください)。</p>				

- | | | |
|------------------------------|--------------------------------------|-------------------------------------|
| 市 市役所(土・日) ☎ 555-1111 | ☐ コミュニティセンター ☎ 554-8584 | 中 中央児童館(金) ☎ 554-4552 |
| 羽村駅西口連絡所(土・日) ☎ 554-8320 | 福 福祉センター ☎ 554-0304 | 西 西児童館(火) ☎ 554-7578 |
| 三矢会館連絡所(土・日) ☎ 554-8214 | い いこいの里(月の最終日曜日) ☎ 578-0678 | 東 東児童館(月) ☎ 570-7751 |
| 小作台連絡所(土・日) ☎ 554-9656 | 介 地域包括支援センター
市役所内(土・日) ☎ 579-7785 | 産 産業福祉センター(月) ☎ 579-6425 |
| ☐ 生産学習センターゆとろぎ(月) ☎ 570-0707 | 地域包括支援センター相談連絡所 | リ リサイクルセンター(土・日) ☎ 578-1211 |
| 区 図書館(月) ☎ 554-2280 | いこいの里 ☎ 579-0151 | 消 消費生活センター(土・日) ☎ 555-1111 |
| ス スポーツセンター(月) ☎ 555-0033 | 羽村園 ☎ 555-8815 | 区 羽村駅西口土地区画整理事務所(土・日)
☎ 570-7474 |
| フ スイミングセンター(月) ☎ 579-3210 | 保 保健センター(土・日) ☎ 555-1111 | 農 農産物直売所 ☎ 579-5467 |
| 弓 弓道場(月) ☎ 555-9255 | 平 平日夜間急患センター ☎ 555-9999 | 動 動物公園(月) ☎ 579-4041 |
| 郷 郷土博物館(月) ☎ 558-2561 | 子 子ども家庭支援センター(土・日) ☎ 578-2882 | 休 自然休暇村 ☎ 0551-48-4017 |
| 水 水道事務所(土・日) ☎ 554-2269 | | |

※ () 内は休館日