

## ■ 5月の相談日

| 相談名   | 相談日   | 時間                                   | 会場・電話  |
|---|---|--------------------------------------|--|
| 交通事故相談<br>(予約が必要です)   | 5月11日(木)<br>6月1日(木)   | 午後1時30分～<br>4時                       | 市民相談室<br>(市役所内)<br>555-1111 ☎ 541<br><br>※相談は面接により<br>行っています。電<br>話相談は受け付<br>けていません。   |
| 税務相談<br>(予約が必要です)   | 5月2日(火)<br>6月6日(火)  | 午後1時30分～<br>4時30分                    |  |
| 相続・遺言等<br>暮らしの手続き相談<br>(実施日の1か月前<br>からの予約制)                       | 5月9日(火)<br>6月13日(火)   |                                      |  |
| 住宅建築<br>なんでも相談<br>(予約が必要です)                                       | 17日(木)  |                                      |  |
| 行政・人権<br>身の上相談  | 18日(木)  |                                      |  |
| 外国籍市民生活相談<br>(スペイン語・ハングル)<br>(予約が必要です)                            | 12日(金)・26日(金)   | 午後1時30分～<br>3時30分                    |  |
| 法律相談<br>(実施日の1か月前<br>からの予約制)                                      | 5月10日(水)<br>19日(金)<br>27日(土)<br>6月7日(金)<br>16日(金)<br>24日(土) | 午後1時30分～5時<br>(土曜日は午前9時<br>30分～午後1時) |  |
| 女性悩みごと相談<br>(実施日の1か月前<br>からの予約制)<br>※羽村市・福生市の<br>どちらでも相談で<br>きます。 | <羽村市><br>17日(水)・31日(水)<br><br><福生市><br>10日(水)・24日(水)        | 午後1時30分～<br>4時30分<br><br>午前9時～午後1時   | 羽村市役所市民相談室<br>※予約は市民相談係へ<br>555-1111 ☎ 541<br><br>福生市役所第1相談室<br>※予約は広報広聴係へ<br>551-1529 |
| 健康なんでも相談  | 11日(木)・25日(木)   | 午後1時30分～3時                           | 保健センター<br>555-1111<br>健康相談：☎ 627<br>育児相談：☎ 626   |
| 育児相談  | 18日(木)  | 午前10時～11時                            |  |
| 特別金融相談<br>(前日までに予約)   | 9日(火)   | 午後2時～4時                              | 羽村市商工会館相談室<br>555-6211   |
| 年金相談  | 月・火・水・<br>金曜日   | 午前9時～正午<br>午後1時～4時                   | 市民課<br>555-1111 ☎ 140  |
| 羽村駅西口<br>土地画整理事業<br>に関する相談  | 月～金曜日   | 午前8時30分～正午<br>午後1時～5時15分             | 羽村駅西口<br>土地画整理事務所<br>570-7474  |
| 消費生活相談  | 月～金曜日   | 午前9時～正午<br>午後1時～4時                   | 消費生活センター<br>555-1111 ☎ 641   |
| 教育相談<br>(予約が必要です)   | 月～金曜日   | 午前9時～午後6時                            | 教育相談室<br>554-1223  |
| 高齢者生活相談   | 月～金曜日   | 市役所…午前8時30分<br>～午後5時                 | 地域包括支援センター<br>(市役所内) 579-7785・<br>555-1111 ☎ 197<br>地域包括支援センター<br>あさひ 555-8815         |
| 介護相談  |   | あさひ…午前8時30分<br>～午後5時                 |  |
| ひとり親・<br>女性生活相談   | 月～金曜日   | 午前8時30分～<br>午後5時                     | 子育て支援課<br>555-1111 ☎ 239   |
| 子育て相談   | 月～金曜日<br>(総合相談)   | 午前8時30分～<br>午後5時                     | 子ども家庭支援センター<br>578-2882  |
|   | 月～金曜日   | 午前8時30分～<br>午後5時                     | 太陽の子保育園子育て<br>ひろば 555-5780<br>子育てひろば たつのこ<br>555-9080                                  |
|   | 月・水・金曜日   | 午前9時～正午                              | 西児童館 554-7578  |
|   | 火・木・土曜日   | 午前9時～正午                              | 中央児童館 554-4552   |
|   | 火・金・日曜日   | 午前9時～正午                              | 東児童館 570-7751  |
| ふれあい相談  | 木・金曜日   | 午前10時～<br>午後4時                       | 福祉センター<br>554-0304<br>フリーダイヤル<br>0120-294-992  |
| 障害者(児)相談  | 月～金曜日   | 午前8時30分～<br>午後5時                     | 地域活動<br>支援センターあおば<br>555-1210  |
|   | ピアカウンセリング<br>(身体障害)<br>27日(土)<br>(精神障害)<br>23日(火)           | 午後1時～4時                              | ピアカウンセリング<br>(精神障害)のみ<br>フリーダイヤル<br>0120-294-992                                       |
| ふくし(権利擁護等)<br>法律相談<br>(前日までに予約)                                   | 24日(水)  | 午後1時30分～<br>4時30分                    | 福祉センター<br>554-0304   |

☐ 祝日は相談を行わない場合があります。各担当へ問い合わせてください。

## ■ 人口と世帯

### ■ 人口と世帯 (平成29年4月1日現在)

男 28,486人 (-58)  
女 27,593人 (2)  
計 56,079人 (-56)  
世帯数 25,540世帯 (35)  
( )は前月比

### ■ 3月中の異動人口

出生 40人/死亡 56人  
転入 402人/転出 442人  
問合せ 市民課受付係☎123

## ■ 出張ハローワーク

### ■ 5月の実施日時

日時 5月10日(水)・24日(水)午後1時30分  
～4時30分

※ハローワーク青梅との共同事業です。  
ハローワーク青梅職員による相談や、  
企業へのアポイントメント、紹介状  
の作成も行います。

会場 産業福祉センター2階セミナ  
ールーム

☎ 579-0156 (実施日のみ)

問合せ 産業振興課商工観光係☎659

## ■ 5月のおしゃべり場

### ■ テーマ おむつバイバイ!

情報交換・出会い・友だちづくりの  
場として、ぜひ参加してください!

- ☐ 中央児童館 5月16日(火)
- ☐ 西児童館 5月19日(金)
- ☐ 東児童館 5月30日(火)

時間 午前10時30分～11時30分

問合せ 子ども家庭支援センター

☎ 578-2882

## ■ 臨床心理士による

### 「子どものこころ」ちょこっと相談

### ■ 5月の実施日時

臨床心理士が、お子さんの発達のこと、  
情緒的なことなどの相談に応じます。

- ☐ 東児童館 5月16日(火)
- ☐ 西児童館 5月26日(金)

時間 午前10時～正午

問合せ 子ども家庭支援センター

☎ 578-2882

## ■ 夜間校庭使用受付 (6月分)

受付期間 5月16日(火)～25日(木)  
(月曜日を除く)

受付時間 午前9時～午後9時

受付会場 スポーツセンター

使用施設 羽村東小学校・羽村第三中学校

問合せ スポーツセンター☎ 555-0033



5月前半の休日診療

|                 |            |
|-----------------|------------|
| 3日(水) 憲法記念日     |            |
| [休日] 羽村相互診療所    | ☎ 554-5420 |
| [準夜] 平日夜間急患センター | ☎ 555-9999 |
| [歯科] 福留歯科医院     | ☎ 555-7064 |
| 4日(木) みどりの日     |            |
| [休日] 山川医院       | ☎ 554-3111 |
| [準夜] 福生市保健センター  | ☎ 552-0099 |
| [歯科] 羽村歯科医院     | ☎ 570-4618 |
| 5日(金) こどもの日     |            |
| [休日] 栄町診療所      | ☎ 555-8233 |
| [準夜] 平日夜間急患センター | ☎ 555-9999 |
| [歯科] 羽中歯科クリニック  | ☎ 554-2202 |
| 7日(日)           |            |
| [休日] わかくさ医院     | ☎ 579-0311 |
| [準夜] 平日夜間急患センター | ☎ 555-9999 |
| [歯科] 森谷歯科医院     | ☎ 555-9872 |
| 14日(日)          |            |
| [休日] 松田医院       | ☎ 554-0358 |
| [準夜] 福生市保健センター  | ☎ 552-0099 |
| [歯科] 野崎歯科クリニック  | ☎ 555-3316 |

休日・歯科：午前9時～午後5時 準夜：午後5時～10時  
 ※医療機関によって受付時間が異なる場合がありますので、確認してください。  
 ※上記の時間以外は、東京都医療機関案内サービス「ひまわり」へ ☎ 03-5272-0303 (24時間対応) 問合せ 保健センター



水道の漏水などの問合せ

市の指定を受けた工事事業者で修理できます。緊急の場合は、水道事務所または(有)臼井設備工業所(☎555-5576)へ



郷土博物館 収藏品ファイル

その49 シリーズ いれもの②「茶箱」

茶葉を保管するための箱です。羽村では古くから、畑の風除けや家の垣根としてお茶の木を植える家が多くありました。お茶は八十八夜(新暦では5月2日前後)過ぎに収穫し、自家用に製茶して茶箱で保管しました。

湿気や虫を防げることから、衣類などの保管にもよく転用されました。 ▶茶箱

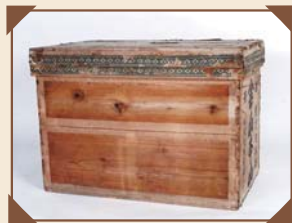

5 月前半のカレンダー

|        |  |
|--------|--|
| 1日(月)  | (動) 臨時開園 ▶午前9時～午後4時30分(入園は午後4時まで)  |
| 2日(火)  |  |
| 3日(水)  | 憲法記念日  |
| 4日(木)  | みどりの日  |
| 5日(金)  | (動) 子ども入園無料 ▶午前9時～午後4時30分(入園は午後4時まで)<br>(フ) こどもプール2時間無料 ▶午前9時～午後8時50分(入場は午後8時30分まで)  |
| 6日(土)  | (市) 土・日窓口開庁  |
| 7日(日)  | (市) 土・日窓口開庁<br>(リ) 粗大ごみの直接持込受付 ▶午前9時～正午、午後1時～4時<br>(ゆ) 子ども映画会 ▶午前10時30分～11時30分   |
| 8日(月)  | (市) 民生委員制度100周年記念パネル展示 ▶午前10時～午後4時(5月12日(金)まで)   |
| 9日(火)  | (東) こぐまひろば ▶午前10時30分～  |
| 10日(水) | (西) あそびのポケット ▶午前11時～<br>(図) 大人のためのお話会 ▶午前11時～  |
| 11日(木) | (市) 手話通訳 ▶午前9時～正午<br>(中) こぐまひろば ▶午前10時30分～   |
| 12日(金) |  |
| 13日(土) | (市) 土・日窓口開庁<br>第48回青空市 ▶午前8時45分～正午(富士見公園Cグラウンド)<br>(中) 手作りおもちゃ教室 ▶午前10時～、午後1時～<br>(中) おもちゃの病院 ▶午前10時～、午後1時～<br>(図) 幼児向けおはなし会 ▶午前11時～ |
| 14日(日) | (市) 土・日窓口開庁  |
| 15日(月) | (コ) [休] 臨時休館日<br>(シ) 入会説明会 ▶午後1時30分～   |

■ 愛の献血にご協力を ■

日時 5月11日(木)午前10時～正午、午後1時15分～4時  
 会場 羽村駅東口前  
 対象 16～69歳の方(65歳以上の方は60～64歳のときに献血経験のある方に限ります)

■ チューリップ球根の掘取り ■

日時 5月9日(火)・11日(木)・12日(金)・14日(日)・15日(月)  
 の午前9時～正午  
 集合場所 踊子草公園(根がらみ前水田横)  
 ※詳しくは、6ページをご覧ください。

- (市) 市役所 ☎ 555-1111
- 羽村駅西口連絡所(出) ☎ 554-8320
- 三矢会館連絡所(出) ☎ 554-8214
- 小作台連絡所(出) ☎ 554-9656
- (ゆ) 生涯学習センターゆとろぎ(出) ☎ 570-0707
- (図) 図書館(出) ☎ 554-2280
- ※小作台図書室(出) 図書館分室(出)(出) ☎
- (ス) スポーツセンター(出) ☎ 555-0033
- (フ) スイミングセンター(出) ☎ 579-3210
- (弓) 弓道場(出) ☎ 555-9255
- (郷) 郷土博物館(出) ☎ 558-2561
- (水) 水道事務所(出) ☎ 554-2269
- (コ) コミュニティセンター(出) ☎ 554-8584
- (活) 市民活動センター(出) ☎ 555-1111

- (福) 福祉センター ☎ 554-0304
- (い) いこいの里(月の最終日曜日) ☎ 578-0678
- (介) 地域包括支援センター市役所内(出) ☎ 579-7785
- 地域包括支援センターあさひ(出) ☎ 555-8815
- (保) 保健センター(出) ☎ 555-1111
- (平) 平日夜間急患センター ☎ 555-9999
- (産) 産業福祉センター(出) ☎ 579-6425
- (農) 農産物直売所 ☎ 579-5467
- (動) 動物公園(出) ☎ 579-4041
- (リ) リサイクルセンター(出) ☎ 578-1211
- (消) 消費生活センター(出) ☎ 555-1111
- (子) 子ども家庭支援センター(出) ☎ 578-2882

- (中) 中央児童館(出) ☎ 554-4552
  - (西) 西児童館(出) ☎ 554-7578
  - (東) 東児童館(出) ☎ 570-7751
  - (区) 羽村駅西口土地区画整理事務所(出) ☎ 570-7474
  - (斎) 富士見斎場 ☎ 555-6269
  - (瑞) 瑞穂斎場 ☎ 557-0064
  - (フ) フレッシュランド西多摩(出) ☎ 570-2626
  - (病) 公立福生病院 ☎ 551-1111
  - (給) 羽村・瑞穂地区学校給食センター(出) ☎ 554-2084
  - (自) 自然休暇村 ☎ 0551-48-4017
  - (シ) シルバー人材センター(出) ☎ 554-5131
- 防災行政無線の放送内容を確認できます ☎ 0120-554-994

※ ( ) 内は休館日



広報はむらは再生紙を使用しています