

郷土博物館で展示中の「ひな形」  
を学芸員さんと一緒に撮ったりん♪  
かわいいひな形がたくさん展示し  
てあるので、ぜひ見に来てね♪



# 広報 はむら

11月1日号  
令和元(2019)年



# 第50回 羽村市産業祭

問合せ 第50回羽村市産業祭実行委員会 (事務局：産業振興課) 655-657

／羽村市商工会 ☎ 555-6211

## テーマ

# 軌跡

半世紀にわたり、羽村の産業がたどってきた道のりを「軌跡」として振り返るとともに、これからの半世紀へ飛躍する節目の年にふさわしいイベントを開催します。

※ 11月2日・3日  
午後10時～午後4時  
富士見園  
イト  
だ

### 特別企画

#### 50回の「軌跡」を振り返る写真展示

これまで羽村の産業が歩んできた「軌跡」を写真や当時の道具などで再現

#### 50をかたどった花のデザインアートを展示!

産業祭開催50回を記念して、50という数字をかたどった花のデザインアートを展示。

### 体験イベント

#### 地元！新鮮野菜の収穫体験！

新鮮で安全・安心な羽村の農作物の収穫を体験しませんか。

日時 11月2日(土)①午後1時30分～2時 ②午後2時～2時30分

定員 各回25人(先着順)

参加費 100円

#### 圧巻！羽村で働く職人の技を体験

市内事業者の仕事体験しよう！

#### 「ものづくり体験教室」

◆オリジナルはむりんTシャツプリント

(講師：株海野技研)

対象 小学生

日時 11月2日(土)①午前10時30分～11時40分 ②午後0時30分～1時40分 ③午後2時10分～3時20分

定員 各回12人(先着順)

#### ◆ロボットフィンガー工作 (講師：株)

ジェイテクト東京工場)

対象 小学生

日時 11月3日(日)①午前11時～11時30分 ②午後1時30分～2時 ③午後2時30分～3時

定員 各回12人(先着順)

## 農業

### 見た目もおいしい

### 彩ゆたかな羽村の農産物

#### ◆農業展



地元で育てた野菜や花、盆栽などを紹介します。出張農産物直売所で、新鮮で安全・安心な農産物を販売。味だけでなく色や形の美しさを競う農産物の品評会と即売会も行います。

### 美しい地球のために

#### ◆リユース食器を活用しよう！

オール東京62市区町村共同事業「みどり東京・温暖化防止プロジェクト」に基づく羽村市の環境啓発事業です。模擬店の食品などを食べる時にリユース食器が使えるので、ごみが減ってとってもエコ。使用した食器は持ち帰らず、返却ブースにそのまま返却してください。

#### 産業祭駐車場

- ・富士見公園駐車場(3か所)
- ・生涯学習センターゆとろぎ第2駐車場
- ・保健センター駐車場
- ・カシオ計算機(株)駐車場
- ・水道事務所駐車場
- ・産業福祉センター駐車場
- ・日野自動車(株)羽村工場内駐車場



## 商業

魅力的なお店がいっぱい！

◆商品の飲食・即売

産業祭ならではのサービス価格でさまざまな品物を販売。産業祭でお店を知り、地元のお店に通う楽しみができます。

## 工業

釘付けになる技術 魅力的な製品

◆工業展

展示と体験で優れたものづくり技術・製品を紹介。子どもたちがものづくりの楽しさを体験できる「ものづくり体験教室」も開催(右ページで紹介)。

## 建設業

職人技で魅了する

◆建設コーナーの包丁研ぎ・まな板削り

熟練の技を生かして包丁研ぎ・まな板削りを行います(有料)。

包丁研ぎ：各日250枚の整理券を配布、1人3本まで

まな板削り：直接会場で受付



## 消費生活

いのちとくらしを守る消費者展

◆今年のテーマ「できる！脱プラスチック 羽村も動いている」

消費者団体がパ

ネル展示やワークショップなどを行います。消費生活に関する情報を提供します。

## 特産

羽村で出合う各地の魅力

◆特産品販売

山梨県北杜市のソフトクリームをはじめ、各地の名産品・特産品を販売します。

## そのほかのイベント

●復興応援ブース

東日本大震災の復興応援のために、被災地域の特産品などを販売します。

●羽村の産業をVRで体験

羽村の産業を360度カメラによるVR(バーチャルリアリティ)映像で体験。

●にぎわい大抽選会

羽村市商工会商業部会が行う、市内事業所の逸品が当たる大抽選会！

日時 11月2日(土)午前10時～

※先着順。賞品がなくなり次第終了。

●チャリティートラック

北海道芽室町じゃがいも詰め放題即売チャリティーを行います。

日時 11月2日(土)・3日(日)正午～

※1人1日1回まで。100円以上の寄付をお願いします。

●はむりん大抽選会の応募受付

はむりんスクラッチのチャンス券10枚1口で豪華景品が当たる抽選の応募受付。抽選は11月11日(月)、結果は11月15日(金)に商工会ウェブサイトで発表！

●ハッピーハロウィン in 羽村

手作りマスクと、ハロウィンの衣装で仮装して会場をパレード。はむりん

はむりん

はむりん

の折り紙体験もあるよ！

①マスクづくり・仮装パレード

日時 11月2日(土)・3日(日)①午前10時30分～11時30分 ②午後1時30分～2時30分

定員 各回40人(先着順)

②折り紙で作るはむりんペンダント！

日時 11月2日(土)・3日(日)随時

キッズステーション presents



それゆけ! アンパンマン ショー



観覧無料

日時 11月3日(日)午前11時～、午後1時20分～

会場 特設ステージ

協力 多摩ケーブルネットワーク(株)



# 11月10日(日)は秋の市内いっせい美化運動・花いっぱい運動

## 秋の市内いっせい美化運動

年2回、町内会・自治会の皆さんに協力していただき、道路や公園、会館などの公共施設に捨てられたごみの回収を行い、市内をきれいにします。ご協力をお願いします。

期 日 11月10日(日)

収集方法 「燃やせるごみ」と「燃やせないごみ」

に分別し、午前9時までに町内会・自治会であらかじめ指定した場所へ持ち寄ってください。

※市内いっせい美化運動に使用するボランティア袋は、町内会・自治会を通じて配布します。

※一般家庭のごみは回収できません。  
問合せ 生活環境課(内)205

## 秋の花いっぱい運動

約10万3千鉢のチューリップ球根(赤・黄・白)と約1万6千鉢のパンジー苗を用意しました。

花いっぱい運動には、各町内会・自治会や事業所、学校など約100団体が参加します。市内が花でいっぱいになるよう、ご協力をお願いします。

期 日 11月10日(日)

※秋の花いっぱい運動で植えた花は、令和2年度春季花いっぱいコンクールで審査します。審査は、令和2年4月頃に行います。

問合せ 産業振興課農政係(内)663/観光協会(内)5555  
19667



# チューリップ球根の植付けに参加しませんか

## チューリップ球根植付け

来年の春に向けて、チューリップ球根の植付け作業をしていただけるボランティアを募集します。

植付け日時 11月11日(月)~14日(木)・17日(日)の午前9時~正午(1日のみの参加も可能)

集合場所 踊子草公園(根がらみ前水田横)  
持ち物 作業のできる服、軍手、長靴

申込み・問合せ 11月8日(金)までに「氏名、電話番号」を電話またはファクスで観光協会へ

☎5555-9667 FAX 5555-9673

※電話の場合、火・水曜日を除く午前9時~午後5時

## チューリップオーナー募集中

来春、見事に咲き誇る自分のチューリップを觀賞しませんか。個人・団体・法人どなたでもオーナーになることができます。チューリップ球根の栽培管理などは、農業者がオーナーに代わって行います。

※チューリップオーナーの球根の植付けは、11月17日(日)に行います。

参加費 個人:1口500円、団体・法人:1

口1万円(何口でも可)



## にじいろフリーマーケットを行います

家庭で眠っている生活用品、衣類などのフリーマーケットです。掘り出し物を見つけるチャンスです。リサイクル社会の推進のためにもぜひ、お越しください。

日 時 11月17日(日)午前9時~午後0

時30分(荒天の場合は中止)

会 場 産業福祉センター駐車場

問合せ 生活環境課(内)222



申込み・問合せ 直接、観光協会へ(羽村市羽東1-13-15、火・水曜日は休業)  
☎5555-9667

※申込みは随時受け付けています。  
※11月2日(土)・3日(日)の産業祭の会場でも受け付けます。





# ひとり親家庭(母・父)の自立を応援します！

問合せ 子育て支援課支援係内 239

## ☆自立支援教育訓練給付金事業

就職に必要な資格や技能を取得するための講座を受講した場合、修了後に受講費用の一部を支給します。

**対象** 市内在住で、20歳未満の児童を養育しているひとり親家庭の親で次の要件を満たす方

(1) 児童扶養手当を受給している、または同等の所得水準にある方

(2) 就職に結びつけるために当該講座の受講が必要であると認められる方

(3) 過去に教育訓練給付金を受給していない方  
**対象講座** 医療事務・介護職員初任者研修(旧ヘルパー2級)・調理師など、雇用保険法などによる

一般教育訓練給付金・特定一般教育訓練給付金・専門実践教育訓練給付金の指定教育訓練講座

**対象期間** 上限4年

**支給額** 受給資格の区分に応じた次の金額

(1) 受講開始日に、雇用保険の教育訓練給付金の支給を受けることができない方：受講費用の60% (1万2001円～20万円)  
(2) 受講開始日に、雇用保険の教育訓練給付金の支給を受けることができる方：受講費用の60% (1万2001円～20万円)

※修業年数×20万円を上限

給を受けることができない方：受講費用の60% (1万2001円～20万円) から、雇用保険の教育訓練給付金の額を差し引いた額

※受講後の申込みは受け付けません。

## ☆高等職業訓練促進給付金等事業

修業年限1年以上の養成機関で、次の資格を取得する場合に生活費の負担軽減のために支給します。

**対象** 市内在住で、20歳未満の児童を養育しているひとり親家庭の親で次の要件を満たす方

(1) 児童扶養手当を受給している、または同等の所得水準にある方

(2) 養成機関で1年以上のカリキュラムを修業することで、資格取得が見込める方

(3) 仕事または育児と修業の両立が困難な状況にあると認められる方

(4) 過去に、同じ職業訓練促進給付金(旧・高等技能訓練促進費)を受給していない方

**対象資格** 看護師(准看護師)・理学療法士・作業療法士・保健師・助産師・理容師・美容師・そのほか市長が特に認める資格

※介護福祉士・保育士の資格取得を考えている方は、公共職業安定所(ハローワーク)の求職者支援制度の活用を検討してください。

**支給期間** 修業する期間(上限4年間)

**支給内容**

- ① 高等職業訓練促進給付金(月額)
- 市・都民税非課税世帯10万円(修了までの最後の12か月：14万円)
- 市・都民税課税世帯7万5000円(修了までの最後の12か月：11万5000円)

## ☆ひとり親家庭高等学校卒業程度認定試験合格支援事業

ひとり親家庭の経済的自立や生活の安定を図るため、ひとり親家庭の親および児童の学び直しを支援し、より良い条件で就職ができるよう、高等学校卒業程度認定試験合格のための講座受講費用の一部を支給します。

**対象** 最終学歴が中学校卒のひとり親家庭の親および児童で、次の要件を満たす方

(1) 児童扶養手当を受給している、または同等の所得水準にある方

(2) ひとり親家庭の親に扶養されている20歳未満の児童で、親が児童扶養手当を受給している、または同等の所得水準にある方

**支給額** 最大で受講費用の60%を支給(上限15万円)

## ☆共通事項

**申込み** どの事業も事前相談が必要です。受講・入学1か月前までに、電話で子育て支援課支援係へ予約してください。

特に記載がない場合の受付時間は土・日曜日、祝日を除く午前8時30分～午後5時です。

# 子ども・女性・障害のある方・高齢の方へ ひとりで悩まないで… まずは相談を!!

子育てや介護、身近な人との関係などで、悩んでいることはありませんか。  
市では、皆さんのさまざまな悩みに対し、専門の相談窓口を用意しています。今回は特に、子どもや女性・障害のある方・高齢の方に関する相談窓口を紹介します。  
悩んでいることがあったら「誰にも言えない」と思わずに、まずは相談してください。

## 心理的虐待・精神的暴力

脅す、無視する、嫌がらせをする、暴言、罵倒する、怒鳴る、家族（夫婦・きょうだいなど）への暴言・暴力を見せる

## 身体的虐待・身体的暴力

殴る、蹴る、叩く、つねる、ベッドに縛り付ける

## ネグレクト (育児放棄、介護・世話の放棄、放任)

食事を与えない、乳幼児を残して外出する、必要な介護・世話をしない、家族以外の同居人や自宅に出入りする第三者による虐待を家族が放置する

## 性的虐待・性的暴力

性的いたづら、性的行為を強要する

## 経済的虐待・経済的暴力

金銭を与えない、本人の預貯金などを本人の意思に反して使用または制限する

## それは、虐待・暴力かも…?!

心配… まずは

**相談してみよう**

命の危険を感じるなら **今すぐ!!**  
警察に!

**110番**



▲女性に対する暴力根絶のためのシンボルマーク (内閣府)



▲女性に対する暴力をなくす運動ロゴマーク (内閣府)

問合せ 企画政策課(内) 314  
女性に対する暴力をなくし、誰もが安心して暮らせる社会づくりを進めましょう。

配偶者などからの暴力、性犯罪、ストーカー行為、売買春、人身取引、セクシャル・ハラスメントなど「女性に対する暴力」は女性の人権を著しく侵害するもので、決して許されるものではありません。また、男女共同参画社会を形成していく上で克服すべき重要な課題です。

国では、女性に対する暴力をなくすための取組みを一層強化し、女性の人権尊重のための意識啓発や教育の充実を図るため、毎年11月12日～25日に「女性に対する暴力をなくす運動」を展開しています。

11月12日～25日は  
「女性に対する暴力をなくす運動」期間

## 配偶者などからの暴力は…

広報広聴課 ☎ 555-1111 ㊟ 541

(市役所 1 階広報広聴課市民相談係)

相談日時 月～金曜日(祝日、年末年始を除く)  
の午前 8 時 30 分～午後 5 時

### ◎女性悩みごと相談

(羽村市と福生市のどちらでも可)

◆羽村市広報広聴課市民相談係☎ 555-1111

㊟ 541

相談日時 第 1・3・5 水曜日の午後 1 時 30 分  
～ 4 時 30 分

◆福生市秘書広報課広報広聴係☎ 551-1529

相談日時 第 2・4 水曜日の午前 9 時～午後  
1 時

### こちらでも相談できます

◆東京都女性相談センター多摩支所☎ 522-4232

相談日時 月～金曜日(祝日、年末年始を除く)  
の午前 9 時～午後 4 時

## 子育てと家庭に関することは…

子ども家庭支援センター ☎ 578-2882

(市役所 2 階子育て相談課)

※ 18 歳未満のお子さんと家庭に関する相談に  
応じています。

相談日時 月～金曜日(祝日、年末年始を除く)  
の午前 8 時 30 分～午後 5 時

### 相談内容

- 子どもの虐待に関すること
- 子どもの生活習慣や育児・しつけなど子育て全般
- 子育てに関するサービスの紹介

### こちらでも相談できます

◆東京都立川児童相談所☎ 523-1321

立川市曙町 3-10-19

相談日時 月～金曜日(祝日、年末年始を除く)  
の午前 9 時～午後 5 時

◆子ゴコロ・親ゴコロ相談@東京 (LINE 相談)

相談日時 月～金曜日の午前 9 時～午後 9 時、  
土・日曜日、祝日の午前 9 時  
～午後 5 時



▲ LINE 相談  
QR コード

◆児童相談所全国共通ダイヤル  
☎ 189 (いちはやく・24 時間  
365 日対応)

※個人情報などの秘密は守られま  
す。匿名でも可能です。

※虐待ではなかったとしても、連絡した人の  
責任が問われることはありません。

## 障害のある方に関することは…

障害福祉課 ☎ 555-1111 ㊟ 185

(市役所 1 階)

※障害のある方やその家族・関係者の相談に  
応じています。

相談日時 月～金曜日(祝日、年末年始を除く)  
の午前 8 時 30 分～午後 5 時

## 高齢の方に関することは…

高齢福祉介護課 ☎ 555-1111 ㊟ 195

(市役所 1 階)

相談日時 月～金曜日(祝日、年末年始を除く)  
の午前 8 時 30 分～午後 5 時

### 相談内容

- 高齢者虐待対応や、成年後見制度の利用な  
どの権利擁護に関すること
- 介護保険サービス・福祉サービスの利用に  
関すること
- 介護予防に関すること

### こちらでも相談できます

※担当地区など詳しくは市役所または各支援  
センターにお問い合わせください。

◆地域包括支援センターあさひ☎ 555-8815

相談日時 月～金曜日(祝日、年末年始を除く)  
の午前 8 時 30 分～午後 5 時

◆地域包括支援センターあゆみ☎ 570-1200

相談日時 月～土曜日(祝日、年末年始を除く)  
の午前 8 時 30 分～午後 5 時

※土曜日は電話相談のみ

◆地域包括支援センターあかしあ☎ 578-5508

相談日時 月～金曜日(祝日、年末年始を除く)  
の午前 8 時 30 分～午後 5 時

## 11 月は児童虐待防止推進月間

189 (いちはやく) ちいさな命に待たなし  
児童相談所全国共通ダイヤル☎ 189

児童虐待は社会全体で解決していくべき重要  
な課題です。虐待が疑われる子どもを見つけた  
時や、自分が子育てで悩んだ時は、子ども家庭  
支援センターまたは児童相談所へ  
連絡してください。

みんなで関心を持ち、子どもの  
笑顔を守りましょう。

問合せ 子ども家庭支援センター  
☎ 578-2882 / 東京都立川児童  
相談所☎ 523-1321



▲児童虐待防止の  
シンボル・オレ  
ンジリボン



## 表彰

令和元年度東京都功労者表彰

### 〔地域活動功労〕

馳平耕三さん

長年にわたり市議会議員として自治の振興に尽力され、市の発展に貢献されている功績が認められました。

問合せ 秘書課 ⑤306

### 〔教育功労〕

川津紘順さん（羽村市社会教育委員）

長年にわたり羽村市社会教育委員の会議の議長を務め、教育委員会への提言をまとめる先導役として尽力するなどの功績が認められました。

問合せ 生涯学習総務課生涯学習推進係 ⑤363

## 第45回はむら夏まつり開催日が決まりました

開催日 令和2年6月21日(日)

はむら夏まつり実行委員会では、来年度に開催する第45回はむら夏まつりを、6月21日(日)の1日限りの開催とすることをしました。

これは、令和2年7月24日(金)から開催される東京2020オリンピック・パラリンピック競技大会と例年のはむら夏まつりの開催時期が重なることから、夏まつり会場を含む周辺地域の安

全確保をはじめ、東京2020大会開催への配慮など、総合的に判断したものです。

例年と開催時期が異なりますので、注意してください。

なお、開催時間や開催場所、イベント内容など詳しくは、決定次第お知らせします。

問合せ 産業振興課商工観光係 ⑤656  
／羽村市商工会 ⑤555-6211

山梨県北杜市清里

## 自然休暇村から

問合せ 自然休暇村 ⑤0120-47-4017  
携帯からは ⑤0551-48-4017

11月中旬まで紅葉が楽しめる清里ですが、冬は駆け足でやってきます。カラフルな落ち葉が積もるこの時期、森では松ぼっくりやどんぐりなど、木の実をたくさん拾うことができます。休暇村に泊まって手作りクリスマス・リースの素材を集めてみませんか？

### 11月の休暇村

#### 宴会プラン

自然休暇村開設30周年記念の会席料理をベースに特別な一品を加えた夕食と、朝食付きで1泊大人1人6,600



▲見た目も味も楽しめる会席料理

円から。詳しくは問い合わせてください。

### 暖炉で焚火

冷え込んだ晩には、暖炉にゆらめく炎を眺めてくつろぎませんか。

会場 レクリエーションホール  
※マシュマロ焼きサービスあり

休館日 13日(休)、14日(木)

### 周辺情報

#### 泉健康センターからのお知らせ

羽村市民であれば（証明書の提示が必要）、北杜市民と同額で利用できる北杜市大泉町の公営温泉「泉健康センター」。予約制の家族風呂もあります（10時、12時、14時、16時の1日4回。空いていれば当日予約もできます）。

費用 大人（中学生以上）410円、子ども210円（未就学児無料）

※羽村市民以外でも、自然休暇村宿泊者には優待券があります。

営業時間 午前10時～午後10時（水曜定休）  
（詳しくは問い合わせください。）

問合せ 泉健康センター ⑤0551-38-2611



## 講座・講演会

**大人の発達障害を考える**  
 いきいきと働くために自分でできること・周りが配慮すること

大人の発達障害は、生活面や人間関係、仕事に関する悩みを抱えやすく、社会生活を送る上でさまざまな困難に突き当たることが多くなります。

今回は、就労に関することを中心に、発達障害のある人も周りの人もいきいきと働けるよう、理解を深めていきます。

**日時** 11月28日(木)午後2時～4時  
**会場** ゆとろぎ2階講座室1  
**定員** 75人(先着順。市内在住・在勤優先)

**講師** 橋本圭司さん(はしもとクリニック経営 院長)

※手話通訳あり  
**申込み** 11月1日(金)から、電話、Eメール、ファクスまたは直接、障害福祉課障害者支援係(185)へ



▲橋本圭司さん

FAX 5555-7323  
 ☒ s301100@city.hamura.tokyo.jp

## 地域包括ケアシステム講演会 in 西多摩 西多摩で生きて逝く

地域で見守る、地域で支える

西多摩地域における在宅医療・介護・支えあいについて、わかりやすく話します。当日は午後1時から、特殊詐欺被害防止の寸劇があります。

**日時** 11月24日(日)午後1時～4時  
**会場** ゆとろぎ大ホール  
**定員** 650人(先着順)

**内容**  
 ・基調講演 住民が生きて逝くための地域包括ケアシステムづくり  
 ・パネルディスカッション「住みなれたまちで自分らしく生きる」

**講師** 伴正海さん(医療法人社団ユニメデイコ山手台クリニック医師)

ほか3人  
**主催** 西多摩地域広域行政圏協議会  
**申込み・問合せ** 事前に、電話または直接、高齢福祉介護課介護予防・地域支援係(198)へ

※当日参加も可能です。  
 ※どなたでも参加できます。

## 歴史講座「玉川上水管理に関わる幕府の組織体制」

江戸時代、幕府がどのように玉川上水を管理していたか、各奉行による水支配の意義など、玉川上水をより深く学べる講座です。

**日時** 11月30日(土)午後2時～4時  
**会場** 産業福祉センター2階1ホール  
**定員** 50人(先着順)

**講師** 坂詰智美さん(羽村市文化財保護審議会委員)  
**申込み** 11月1日(金)から、電話または直接、郷土博物館へ☎5581-2561

(祝日以外の月曜日を除く午前9時～午後5時)

## 杏林大学学生連携企画講演会 1964年と2020年の 東京オリンピック・パラリンピックの比較

東京2020オリンピック・パラリンピックまであと少し!

1964年大会との競技や会場などの比較や、東京2020大会実現に向けて尽力された講師から招致時の貴重な話を聞き、東京2020大会を先取りしよう!

**日時** 12月7日(土)午後1時30分～3時30分(開場午後1時)

**会場** ゆとろぎ小ホール  
**定員** 240人(先着順・要入場券)  
**持ち物** 筆記用具

**講師** 鈴木隆広さん(日本ウェルネススポーツ大学専任講師、前東京都オリンピック・パラリンピック準備局 総務部局務担当課長)



▲鈴木隆広さん

**申込み・問合せ** 11月2日(土)(市外の方は11月9日(土))から、直接ゆとろぎへ(入場券を配布します。祝日以外の月曜日を除く午前9時～午後8時) ☎570-0707

**協力** 杏林大学  
**企画・運営** 杏林大学観光交流文化学科 古本泰之ゼミナール

杏林大学学生連携企画講演会は、杏林大学の学生が講演の企画から当日の運営までゆとろぎと連携して実施する講演会です。

特に記載がない場合の受付時間は土・日曜日、祝日を除く午前8時30分～午後5時です。申込みの記載がない場合は直接会場へ。費用の記載がない場合は無料です。

特に記載がない場合の受付時間は土・日曜日、祝日を除く午前8時30分〜午後5時です。申込みの記載がない場合は直接会場へ。費用の記載がない場合は無料です。

## 市民講座「水引アート入門」

鮮やかな水引きで、おしゃれに飾れるアート作品を作ってみませんか？



▲お正月飾り

**日時** ①12月10日(火)午後1時〜4時  
②12月17日(火)午後1時〜4時

**会場** ゆとろぎ3階創作室1

**定員** 20人(先着順)

※小学生以下は保護者同伴

**費用** 3500円(受講料1000円(全2回分)、材料費2500円)

**持ち物** 筆記用具、はさみ、定規、ラジオペンチ(持っている方)

**内容** 1回目:お正月飾りを作製、2回目:鶴亀の箸置きを作製

**講師** 梶政華さん(政華流水引アート主宰)

**申込み・問合せ** 11月1日(金)(市外の方は11月8日(金))〜12月1日(日)に、電話または直接ゆとろぎへ(祝日以外の月曜日を除く午前9時〜午後8時) ☎57010707

## 健康

### 健康料理講習会

ヘルシー・クリスマスメニュー〜体重コントロール〜

栄養バランスも安心!今年はずばらしいクリスマスメニューにしませんか?

**日時** 12月12日(木)午前9時30分〜午後0時30分

**会場** 保健センター

**対象** 市内在住・在勤の方

**定員** 30人(先着順)

**費用** 300円(材料費)

**持ち物** 三角巾(バンダナなど)、エプロン、筆記用具、健康手帳(持っている方)

※みそ汁塩分測定を希望する方は、みそ汁50mlを持参してください。

**内容** 健康講座と調理実習

**申込み** 11月1日(金)から、電話または直接、保健センター(内)625へ

### 妊婦歯科健診

妊娠中の歯周病などの予防と早期発見のため、歯科健診を受診してみませんか。

## もっと便利に!

## 図書館システムを更新しました

図書館システムの更新に伴い、図書館ウェブサイトのリニューアルなどを行いました。

### ★URLが変わりました

新URL <https://www.hamura-library.tokyo.jp>

ブックマークやショートカットを利用している場合は、再設定してください。

※URLの冒頭部分がhttpからhttpsに変わりました。

### ★トップページ

「かんたん蔵書検索ボタン」が追加されました。また、その日の開館状況が表示されるようになりました。

### ★メールマガジン登録のURLが追加

新着資料の紹介や図書館イベント案内などの情報が週に一度、届きます。ぜひ登録してください。

### ★読書推進機能の追加

利用者の方が、これから読みたい本やこれまで借りた本のリストを保存し、管理できる「My本棚」や、利用者自身が設定した読書目標の進捗状況を確認できる「読書マラソン」などの機能が追加されました。「My本棚」はウェブ上の利用者ページから確認することができます。※貸出履歴の保存は個人情報保護の観点から同意した場合のみ利用できます。

### ★返却事前お知らせメール

希望者に、返却期限日の3日前にお知らせが届きます。読み終わっていない場合は、その本に予約が入っていなければ貸出期間の延長ができます。※利用者メニューから申し込めます。

### ★視聴覚資料の貸出点数の変更

DVDの貸出点数が1点までから2点までになりました。

問合せ 図書館 ☎554-2280

実施期間 通年

対象 市内在住の妊娠中の方（妊娠中に1回のみ）

持ち物 母子健康手帳・健康保険証

受診方法 市内の実施歯科医療機関で

予約後、受診してください。

※実施歯科医療機関は市公式サイトをご覧ください。  
※現在、歯の治療中の方は受診できません。

問合せ 保健センター⑨623

### 令和2年度 健康づくり標語 コンクール受賞作品決定

応募総数38点の中から、来年度の健康づくり標語が決まりました。たくさん応募ありがとうございました。

#### ◆優秀作◆

「健康は 口から 足から 心から」

（熊谷美奈子さん）

#### ◆佳作◆

「良い習慣 続ける運動 伸びる健康寿命」

（井田荘一さん）

「自分の体は自分のもの きびしくやさしく大切に」（平野早苗さん）

問合せ 保健センター⑨623

### ■愛の献血にご協力を■

日時 11月20日(水)午前10時～正午、午後1時15分～4時  
会場 市役所正面玄関前  
対象 16歳～69歳の方（65歳以上の方は、60～64歳に献血の経験がある方）

問合せ 保健センター⑨623

### 西多摩地域市町村共催 消費生活講座

#### キャッシュレス時代を賢く生きる方法

～スマホ決済など多様化する決済方法と  
キャッシュレス化の基礎を学ぶ～



▲山本正行さん

最近、日常生活に浸透してきたキャッシュレス。クレジットカード以外にも、交通系ICカードや流通系ICカード、タッチ型決済、QRコード決済などさまざまな決済方法があり、国でも積極的に利用を呼びかけています。

どんな使い方が良いのか、本当に危険はないのかなど、基礎的な内容を学ぶことができます。

日時 11月26日(火)午後2時～4時

会場 ゆとろぎ2階講座室1

対象 西多摩地域在住・在勤・在学の方

定員 50人（先着順）

持ち物 筆記用具

講師 山本正行さん（山本国際コンサルタンツ代表）

共催 西多摩地域消費者行政事務連絡会・東京都多摩消費生活センター

申込み・問合せ 11月6日(水)から、電話で、消費生活センター⑨640へ

## はむら家族つなぐプロジェクト

### はむら家族「愛情コミュニティ」のつなぐプロジェクト



愛情はむら

羽村市で子育てを楽しんでいる「はむら家族」に登場していただいています。今回は「服部さんファミリー」です。  
撮影場所 あおぞら保育園

#### 直美さん（ママ）から一言

娘たちが通っているあおぞら保育園は、先生方がとても親身になってくれて、お迎えのたびにほっとします。娘と歩いていると、ご近所の方もよく話しかけてくれます。市の広報紙には、児童館や保育園など子育てに関連する情報もたくさん掲載されていて、便利です。

東京都なのに都会すぎることなく、田舎すぎることなく、たくさん温かい見守りを感じるまちです。

※「東京で子育てしやすいまち」羽村市の魅力やはむら家族の写真・コメントを市公式PRサイトで公開中！「愛情はむら」で検索してください。

問合せ シティプロモーション推進課⑨399



特に記載がない場合の受付時間は土・日曜日、祝日を除く午前8時30分～午後5時です。申込みの記載がない場合は直接会場へ。費用の記載がない場合は無料です。

## 募集

### 放課後子ども教室支援ボランティア募集中！



▲子どもと遊ぶボランティアの様子

子どもたちの自主的な放課後の活動をサポートする放課後子ども教室「はむらっ子広場」の支援ボランティア

アを募集しています。

お手玉やコマ、ビー玉などのむかし遊びや、将棋や囲碁などを教えていただける方、子どもたちと運動したり、温かく見守っていただける方の応募をお待ちしています。

**活動日時** 週1～2回（小学校によって曜日が異なります。）

**※時間**はいずれも放課後～午後5時（冬時間は原則午後4時30分まで）

**※祝日、長期休業日など（給食のない日）**は行いません。

**活動場所** 市内の小学校

**※複数**の小学校で活動することもできます。

**応募方法・問合せ** 市役所2階児童青少年課にある申込用紙に必要事項を

記入し、直接、児童青少年課②26へ  
※申込用紙は市公式サイトからダウンロードすることが出来ます。  
※随時受け付けています。

### 実行委員募集「第9回羽村市環境フェスティバル」

市と市民や事業者などの協働で行っている「環境フェスティバル」。令和2年度の実行委員を募集します。

**応募資格** ①個人（満18歳以上で市内に在住・在勤・在学または市内で活動している方）②市内事業者

**任期** 第10回羽村市環境フェスティバルの第1回実行委員会が開催される前日まで

**開催回数** 4回程度

**開催時間** 主に平日の午後7時～9時  
※ボランティアで参加していただきます。

**応募方法** 11月1日（金）～22日（金）に、実行委員会への志望動機および「住所氏名、年齢、職業、電話番号」を記入し、郵送、ファクス、Eメールまたは直接、応募先へ（様式自由）

**応募先・問合せ** 環境保全課②26

〒205-8601（所在地記載不要）  
✉s20500@city.hamura.tokyo.jp



## 動物公園

# NEWS



### 写生コンクール・「死者の日」のお祭り

#### ■写生コンクール開催中！

園内の動物、植物や風景などを描いて応募してください。11月24日（日）（必着）まで。

**対象** 小学生以下

※優秀作品は、別の日に表彰式を行います。

#### ■写生会

画板、画用紙やクレヨンなどは動物公園で貸し出します。秋の動物公園を描いてみませんか。

**日時** 11月2日（土）午前10時～午後3時

**対象** 小学生以下

**費用** 無料（入園料は別途かかります）

※詳しくは、動物公園ウェブサイトを確認してください。

### ■メキシコのお祭り「死者の日：Dia de muertos」を楽しもう！

「死者の日」は、毎年10月31日～11月2日にラテンアメリカ諸国で行われる、亡くなった人たちの魂を迎えるためのにぎやかなお祭りです。特にメキシコでは盛大で、町中ガイコツメイクの人だらけになります。

動物公園では、スタディールームに祭壇を設けて、亡くなった動物たちへ紙のお花やメッセージを贈ることができます（11月4日（月・休）まで）。

#### ■動物のポストカードに「ガイコツメイク」

**日時** 11月2日（土）・3日（日）・4日（月・休）  
各日正午～午後1時

**定員** 各日15人（先着順）

**費用** 200円（入園料は別途かかります）

### 11月の休園日

11日（月）・18日（月）・25日（月）

※4日（月・休）は開園します。

**問合せ** 動物公園 ☎ 579-4041

# 教育

## 令和2年度 羽村市立小・中学校 新1年生保護者説明会

令和2年4月に羽村市立小・中学校へ入学する新1年生の保護者を対象に、学校の様子、入学するまでに準備

### ■新1年生保護者説明会日程

| 学校名     | 日程        | 開始時刻      | 電話       | 会場         |
|---------|-----------|-----------|----------|------------|
| 羽村東小学校  | 1月29日(水)  | 午後1時45分～  | 554-5663 | 多目的ホール     |
| 羽村西小学校  | 2月4日(火)   | 午後1時45分～  | 554-2034 | パソコン室      |
| 富士見小学校  | 2月10日(月)  | 午後2時～     | 554-6449 | 体育館        |
| 栄小学校    | 1月28日(火)  | 午後2時～     | 554-2024 | イングリッシュルーム |
| 松林小学校   | 2月25日(火)  | 午後2時～     | 554-7800 | ランチルーム     |
| 小作台小学校  | 2月4日(火)   | 午後2時～     | 554-1431 | コンピュータ室    |
| 武蔵野小学校  | 2月4日(火)   | 午後2時～     | 555-6904 | 学校図書館      |
| 羽村第一中学校 | 1月11日(土)  | 午前10時50分～ | 554-2012 | 体育館        |
| 羽村第二中学校 | 1月11日(土)  | 午前10時～    | 554-2041 | 体育館地下多目的室  |
| 羽村第三中学校 | 12月21日(土) | 午前11時～    | 555-5131 | 多目的ホール     |

※日時などについては変更になる場合があります。

※保護者説明会に出席できなかった方には、学校で随時説明を行っています。

詳しくは直接学校へ問い合わせてください。

すること、心構えなどについての説明会を行います。  
 なお、入学期日および学校指定通知書については1月に送付する予定です。  
 問合せ 学校教育課学務係 ③358



## 11月のテレビはむら

### 第29回

### 羽村市小中学生音楽フェスティバル



10月5日に行った第29回羽村市小中学生音楽フェスティバルの様子をお送りします。

子どもたちが奏でる音色をお楽しみください♪  
 ※番組内容は変更になる場合があります。

#### ケーブルテレビ (毎日放送・木曜日更新)

TCN 055ch

午前9時～ / 午後5時～ / 午後9時～

#### 地上デジタル放送 (毎週土曜日放送)

TCN 地上デジタル 10ch (101ch)

午後1時30分～ / 午後5時～ / 午後9時～

問合せ 広報広聴課広報係 ③505

### リサちゃんといくるちゃんのこれ知ってる？

〈プラスチックでできている納豆の容器や酒類が入っていた陶磁器製容器の分別について！の巻〉



酒類が入っていた陶磁器製容器は「燃やせないごみ」で出してください。

問合せ 生活環境課 ③204



納豆のプラスチック容器は、拠点回収ボックスには入れないで、資源Bの「容器包装プラスチック」で出してね。

特に記載がない場合の受付時間は土・日曜日、祝日を除く午前8時30分〜午後5時です。申込みの記載がない場合は直接会場へ。費用の記載がない場合は無料です。

## 団体がイベントなどで公園を利用する時は申請が必要です

武蔵野公園、富士見公園、あさひ公園、宮の下運動公園の野球場など有料施設の貸出しは、スポーツセンターで行っています。市公式サイトからも予約できます。

### 公園を利用する時は…

有料施設以外の一般の公園を、市内の学校、幼稚園、保育園が教育目的などで使用する場合や、町内会などが市民対象の事業を行う場合も、使用申請が必要です。

**申請方法** 市役所2階土木課公園管理係で配布する申請用紙に必要事項を記入し、提出してください。

※申請用紙は、市公式サイトからダウンロードすることができます。

**申請受付期間** 使用希望日の属する月の2か月前の初日から、使用希望日の10日前まで

**申請先・問合せ** 土木課公園管理係(内)284

※宮の下運動公園の有料施設について

ては、台風19号の被害のため、当面の間貸出しできません。

**問合せ** スポーツセンター ☎5555

10033

## 市民提案型協働事業

### 日本語ボランティアについて知る講座

『地域の外国人の良き「日本語パートナー」に！』

外国籍市民に対して日本語学習の支援や情報提供を行う日本語ボランティアの考え方や手法を知って、外国籍市民との相互理解を深めませんか。

**日時** 12月1日(日)午後1時〜4時

**会場** コミュニティセンター第1研修室

**対象** 市内在住の方

**定員** 20人(先着順)

**持ち物** 筆記用具

**講師** 中井延美さん(明海大学准教授。「必携!日本語ボランティアの基礎知識」著者)

**主催** 日本語ボランティア翼の会、夜の部(外国籍市民が日本で生活していくために必要な言葉のアドバイスや情報を提供し、相互理解を深め、

日常生活に適應できるように支援している団体です。)



▲中井延美さん

はじめよう!地域の中で対話を!

地域に住む身近な人々との対話ができる「場」を皆さんで作ってみませんか。地域のコミュニケーションのためにどのような「場」を作れば人々は集まってくれるのだろうか、そのようなことを参加者の皆さんと話します。

### はじめよう!地域の中で対話を!

日常生活に適應できるように支援している団体です。)

**申込み・問合せ** 11月1日(金)〜27日(水)に、電話または直接、地域振興課市民活動センター係(内)631へ

**日時** 11月17日(日)午後1時30分〜4時

**会場** ゆとろぎ2階学習室1

**対象** 町内会・自治会やそのほか、地域活動をしている人

**定員** 30人(先着順)

**講師** 佐藤イク子さん(市民ファシリテーター)

**主催** social unit UDON(対話づくりの支援をしている団体です。)

**申込み・問合せ** 11月1日(金)〜15日(金)

に、電話または直接、地域振興課市民活動センター係(内)631へ



▲佐藤イク子さん

※Eメールの場合は、social unit UDONへ

☐ome.udon@gmail.com

## 税金

### 自宅やスマートフォンで確定申告ができる!e-Tax操作説明会とIDなどの出張受付を同時開催

自宅のパソコンやスマートフォンから、国税庁のウェブサイトを通じて確定申告書が作成できるe-Taxの操作説明会と、e-Taxで作成した確定申告書をインターネットで送信するために必要なIDなどの出張受付を行います。また、作成した申告書は印刷して郵送などで提出することもできます。※運転免許証などの本人確認書類を持参してください。※随時受け付けますが、状況によりお待ちいただく場合があります。





◆ e-Tax 操作説明会および ID・パスワードの出張受付

| 日程        | 会場                   |
|-----------|----------------------|
| 11月25日(月) | 羽村市役所東庁舎 2階 204 会議室  |
| 11月27日(水) | 瑞穂町武蔵野コミュニティセンター 学習室 |

※税務署員に質問しながら、自分のペースで操作練習ができます。

◆ ID・パスワードの出張受付

| 日程        | 会場               |
|-----------|------------------|
| 12月12日(木) | 羽村市役所西庁舎 1階 多目的室 |

※時間は各日午後4時30分〜7時30分  
 問合せ 青梅税務署個人課税第1部門  
 ☎0428-22-3185 (自動音声に従って「2」を選択してください。) / 課税課市民税係 162

第2回インターネット公売を行います

市では、市税等滞納処分により差し押さえた財産の公売を行っています。今回の公売は、ヤフー株式会社の運営するインターネット公売システムで行います。

公売スケジュール

参加申込期間 11月6日(水)午後1時〜19日(火)午後11時  
 入札期間 11月26日(火)午後1時〜28日(木)午後11時  
 最高価申込者決定日時 11月29日(金)午前10時

買受代金納付期限 12月6日(金)午後2時30分

※事前に必ず「羽村市インターネット公売ガイドライン」をよく読み、同意の上で参加してください。

※通常の「Yahoo!オークション」とは参加方法などが異なります。注意してください。

※物件の詳細、参加申込み、入札期間など、詳しくは「Yahoo!官公庁オークション」のウェブサイトを確認してください。

出品物の例

▲ミニカー  
 (見積価額：400,000円〜)  
 ※見積価額は変更になる場合があります。

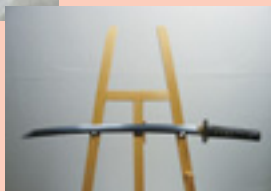

▶脇差 濃州関兼門 (銃砲刀剣類登録証付き)

公売物件下見会を実施します

日時 11月3日(日)午後1時〜4時30分  
 会場 市役所1階市民ホール  
 問合せ 納税課 168

第35回

女と男、ともに織りなすフォーラム in はむら

落語界初  
 「2児の母で真打」  
 柳亭こみちさんが  
 やってくる!

私らしい生き方  
 はなしか  
 噺家・妻・母 三足のわらじ



写真 橋蓮二 ▲柳亭こみちさん

女性落語家として真打に昇進した柳亭こみちさんに、男社会と言われる落語界での、噺家・妻・母としての生き方について話していただきます。自分らしく生きていくとはどういうことなのか、一緒に考えてみませんか。

日時 12月8日(日)午後1時30分〜4時  
 ○基調講演 午後1時30分〜3時30分  
 ○意見交換会 (お茶を飲みながら参加者同士での意見交換。自由参加) 午後3時30分〜4時  
 会場 ゆとろぎ小ホール

対象 どなたでも(子ども・赤ちゃんと一緒に、夫婦での参加大歓迎)  
 定員 100人(先着順)  
 講師 柳亭こみちさん(女性落語家(真打))  
 企画・運営 第35回女と男、ともに織りなすフォーラム in はむら実行委員会

申込み・問合せ 事前に「住所、氏名、電話番号、一時保育希望の有無」を、電話、ファクスまたはEメールで、企画政策課 314へ  
 FAX 554-2921  
 ☒ s101000@city.hamura.tokyo.jp

【一時保育】対象…1歳半〜未就学児、定員：8人(先着順)、費用：50円(おやつ代)  
 ★一時保育希望の方は、11月27日(水)午後5時までに電話、ファクスまたはEメールで企画政策課 314へ

※情報アラカルトは、20 ページから右へ読み進めてください。

**会** ネットたまごセンター 1 階  
**参加企業** 10 社 (予定)

※参加企業の情報は、ハローワーク青梅庁舎やハローワーク青梅ウェブサイトにて 11 月上旬頃に掲載予定

**持** 複数枚の履歴書 (複数の企業の人事担当者と直接面接ができます)、筆記用具

**問** ハローワーク 青梅職業相談コーナー ☎ 0428-24-9163

### 東京都「高齢者よろず相談」

東京都では、万引きなどの犯罪をしてしまう高齢の方や家族からの電話相談を受けています。

**期** 12 月 27 日(金)までの午前 9 時～午後 5 時 **対** 都内在住で、万引きなどをしてしまう高齢の方 (おおむね 65 歳以上) またはその家族、高齢者に関する犯罪について悩みを持っている方

※秘密厳守 (匿名相談可)  
※電話代は相談者負担

**問** 東京都都民安全推進本部都民安全推進課 ☎ 03-5388-2270

### 令和元年度自衛官募集

**募集種目** 自衛官候補生 (随時募集) / 陸上自衛隊高等工科学校生 (男子のみ) 推薦…11 月 29 日(金)まで受付、一般…令和 2 年 1 月 6 日(月)まで受付

※試験期日、資格、試験日など詳しくは問い合わせてください。

**問** 自衛隊東京地方協力本部福生募集案内所 ☎ 551-4725

### HIV 検査を行います 12 月は東京都エイズ予防月間

西多摩保健所では、HIV・性感染症の相談や検査 (6 月、12 月のみ) を受け付けています。

**検査日時** 12 月 3 日(火)午後 2 時～4 時 **結果日時** 12 月 10 日(火)午後 2 時～4 時 **会** 西多摩保健所 2 階 **検査内容** HIV 抗体検査、梅毒抗体検査

※希望者には性感染症検査 (クラミジア感染症・淋菌感染症) も実施します。

※予約不要・匿名・無料

※検査で正確な結果を得るため、感染機会があってから原則 60 日以上経過してから検査を受けるようにしてください。

※結果返却は本人来所が必要なため、両日とも来所可能な方のみ検査を受けられます。

※証明書などは発行しません。

**問** 西多摩保健所保健対策課感染症対策担当 ☎ 0428-22-6141

### 健康づくり調理師研修会

今年度は「だし」をテーマに研修会を開催します。だしの旨味を使って調味料の使用量を抑えた適塩野菜メニューを紹介します。

**日** 第 1 回…11 月 28 日(木)・12 月

5 日(木) / 第 2 回…令和 2 年 1 月 21 日(火)・29 日(水) (2 日間の研修)  
※時間は各日午後 2 時～4 時

**内** 1 日目…衛生情報と栄養情報の講演、2 日目…講話および調理デモンストレーション

※第 1 回、第 2 回のどちらかに申し込んでください。

**会** 西多摩保健所 **対** 飲食店などで調理の業務に携わっている方

**定** 各回 50 人 (先着順・要予約)  
**費** 500 円 (当日集金) **講** 1 日目: 西多摩保健所職員、2 日目: 香月りささん (野菜ソムリエプロ)

**申・問** 第 1 回は 11 月 21 日(木)まで、第 2 回は令和 2 年 1 月 15 日(水)までに、電話で、西多摩保健所生活環境安全課へ

☎ 0428-22-6141

### 羽村特別支援学校 第 42 回「羽ばたき祭」

小学部、中学部、高等部の児童・生徒による舞台発表や作品展示、作業学習で作った製品の販売などを行います。

**日** 11 月 29 日(金)午前 10 時～午後 3 時 (作品展示、製品販売)、11 月 30 日(土)午前 9 時 15 分～午後 3 時 (舞台発表、作品展示、製品販売)

**会・問** 都立羽村特別支援学校  
☎ 554-0829



※情報アラカルトは、20 ページから右へ読み進めてください。

不動産の購入・売却は当社へ

**株式会社 山一ホーム** 設立 33 年

新築戸建 注文住宅  
土地 マンション

TEL 0120-727-444  
〒197-0012 東京都福生市加美平 2-14-1  
TEL 042-539-7755  
FAX 042-539-7766

**ペットボトル水 水はむら**

羽村で生まれたまろやかなおいしい水

500ml ペットボトル 1 本 100 円

市内公共施設・小売店・  
駅構内などで販売中

羽村市水道事務所 電話: 554-2269  
羽村市緑ヶ丘 2-18-5

有料広告

**講演会 引きこもりについて  
～発達障害との関連も含め～**

**日** 11月21日(木)午後7時～8時  
**会** ゆとろぎ小ホール **定** 252人  
(先着順) **講** 太田晴久さん(昭和大学付属烏山病院 発達障害医療研究所准教授) **主** 精神科医療地域連携事業(西多摩医療圏域・(医)岩尾会 東京海道病院)  
**問** 東京海道病院 ☎ 0428-32-0111

**女性の人権ホットライン  
(電話相談)**

相談は人権擁護委員および東京法務局職員が受け、個人の秘密は厳守します。  
**日** 11月18日(月)～24日(日) 月～金曜日…午前8時30分～午後7時、土・日曜日…午前10時～午後5時 **相談電話番号** 0570-070-810(全国共通)  
※強化週間以外も相談可(土・日曜日、祝日を除く午前8時30分～午後5時15分)  
**問** 東京法務局人権擁護部第二課 ☎ 03-5213-1234

**西多摩 障害者雇用・就労支援シンポジウム2019**

**日** 11月27日(水)午後1時30分～4時30分(開場午後1時)  
**会** ゆとろぎ小ホール **対** 企業・事業所の方、障害のある方・家族、就労支援に関わる方、教育・

保健・医療機関の方、障害のある方の就労について関心のある方 **定** 200人(先着順)

※企業・事業所・関係機関のみ 要事前連絡

**内** 行政報告「障害者の雇用状況」／講演「これからの障害者雇用～西多摩地域の連携で変わる・変える!」朝日雅也さん(埼玉県立大学教授)／実践報告…社会福祉法人コロロ学舎・(株)松屋フーズおよび各支援機関・当事者 **共** 西多摩障害者就労支援機関連絡会、ハローワーク青梅  
**申** ファクスでハローワーク青梅へ(企業・事業所・関係機関の方のみ) FAX 0428-24-5528

**問** 羽村市障害者就労支援センターエール ☎ 570-1233(土・日曜日、祝日を除く午前9時～午後5時)

**社会保険料(国民年金保険料)控除証明書が送付されます**

国民年金の保険料を納めている方へ、11月上旬に、日本年金機構から「社会保険料(国民年金保険料)控除証明書」が送付されます。9月30日までに納付した国民年金保険料額を証明するものです。

国民年金保険料は、全額が確定申告や年末調整の社会保険料控除の対象となります。社会保険料控除の申請には、この証明書と10月1日以降に納付した

領収書が必要です。大切に保管してください。

※詳しくは、日本年金機構ウェブサイトをご覧ください。年金事務所に問い合わせてください。

**問** ねんきん加入者ダイヤル ☎ 0570-003-004 / 青梅年金事務所 ☎ 0428-30-3410

**ミドル・シニア向け再就職支援セミナー**

仕事の探し方や応募書類(履歴書、職務経歴書)の作成、面接の受け方など、再就職に関するセミナーです。

**日** 11月22日(金)午前10時～正午(受付開始午前9時40分)

**会** 産業福祉センター2階電腦会議室 **対** ハローワークで求職申込みしている概ね45歳以上の方 **定** 30人(先着順、要予約)

**申・問** 電話または直接、ハローワーク青梅職業相談コーナーへ ☎ 0428-24-9163

**福祉のしごと合同就職面接会 in 青梅**

福祉分野で就職を希望する方を対象とした就職面接会です。

**日** 11月15日(金)午後1時30分～4時(受け付け…午後1時～3時、参加企業あいさつ…午後1時30分～1時50分、企業との面接…午後1時50分～4時)

●● 都市ガス(天然ガス)普及工事のお知らせ ●●

本年11月から、羽加美1丁目及び小作台5丁目の一部にて都市ガス(天然ガス)普及工事を行います。近隣の皆様には、改めてご案内申し上げます。環境にやさしく経済的な天然ガスをぜひご利用いただけますよう、よろしくお願ひ申し上げます。



＜ガス工事に関するお問い合わせ＞  
☎ 042-539-7109 武陽ガス 羽村供給センター 供給部  
受付時間：(平日)8時30分～17時30分

～お客様に支えられて60年 地域のエネルギープランナー～

★ 武陽ガス株式会社 福生市本町17番の1 ☎042-551-1621(代表)

＜事業内容＞都市ガス事業、電気小売事業(低圧・高圧)、LPガス事業、ガス機器全般の販売・修理、各種リフォーム、管工事業 他  
＜供給地域＞福生市・羽村市・あきる野市・武蔵村山市・瑞穂町・日の出町

- 24時間365日の保安体制でお客様を安心サポート!
- 「天然ガス」は化石燃料のなかで最もCO<sub>2</sub>排出量の少ないクリーンエネルギー!
- 都市ガス&ぶよう電気のセット契約でさらにオトク!

※小売電気事業者(低圧)東京ガス(AG064) / (高圧)武陽ガス(AG265)  
※低圧電気は、東京ガスの取次店として販売します。



特に記載のない場合の受付時間は土・日曜日、祝日を除く午前8時30分～午後5時まで



※情報アラカルトは、20 ページから右へ読み進めてください。

円 選考方法 履歴書・面接

■ 共通事項

募集期間 11月1日(金)～15日(金)

応募方法 土・日曜日、祝日を除く午前8時～午後4時45分に、電話連絡の上、履歴書および資格証明書(写し)を郵送または直接応募先へ

※面接日は後日連絡します。

※学校の長期休業期間中は勤務日数が少なくなります。

応募先・問 羽村・瑞穂地区学校給食組合 給食課職員係 〒205-0023 羽村市神明台4-2-19

☎ 554-2084

福生病院組合から

市民公開講座「認知症について」

日 11月13日(水)午後3時～4時(予定) 会 公立福生病院1階多目的ホール 定 70人(先着順)

講 板東充秋さん(神経内科医師) ※公共交通機関を利用してお越しください。(駐車場有料)

問 公立福生病院地域医療連携室 ☎ 551-1111

シルバー人材センターから

「ねずみの縁起まり」を作りませんか

来年の干支の可愛いねずみの置物を作りませんか。

日 11月25日(月)午前9時30分

～午後3時 会 シルバー人材センター研修室 定 15人(先着順)

費 2,000円 持裁

縫道具(持っている方)、昼食 申・問 11月20日(水)までにシルバー人材センターへ

☎ 554-5131

★手芸の可愛い小物、エプロン、編物なども販売しています。

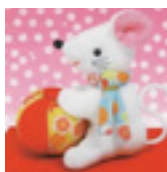

入会説明会

日 11月15日(金)午後1時30分～

問 シルバー人材センター

☎ 554-5131

西多摩衛生組合から

フレッシュランド西多摩

■ 生ごみコンポスト展～生ごみは「ゴミ」? 「宝」? ～

生ごみ堆肥で野菜も花も元気! 家庭から出る生ごみを堆肥にする方法を展示します。

期 11月12日(火)～24日(日) 主 生ごみ堆肥化めぐみネット・羽村

■ 和紙ちぎり絵体験教室

令和2年の干支「子」をテーマにしたちぎり絵体験教室です。

日 12月6日(金)午前10時～正午 費 1,000円(教材費) 定 20人(先着順)

申 11月6日(水)から開催当日までにフロントへ

■ 手打ちうどん教室

誰でも簡単にできる本格的な

手打ちうどん作りを体験!

日 12月10日(火)第1回…午前10時～正午、第2回…午後2時～4時 費 200円(材料費・小学生以下は無料) 定 各回30人(先着順) ※グループでの参加も可

申 11月12日(火)～12月6日(金)にフロントへ

問 フレッシュランド西多摩

☎ 570-2626

※ウェブサイトもご覧ください。

官公署などから

11月9日(土)～15日(金)は秋の火災予防運動

令和元年度東京消防庁防火標語「もう一度 確認 安心 火の用心」

この機会に、防火・防災に関する意識や防災行動力を高め、火災の発生を防止し、万一発生した場合にも被害を最小限にとどめ、火災から尊い命と貴重な財産を守りましょう。

◆防火のつどい◆

日 11月12日(火)午後1時～3時10分 会 コミュニティセンター

定 180人(先着順) 内 一部…表彰式、二部…防火防災コンサート

出演 渡辺直子さん(フルート奏者)、丸山江梨香さん(クラリネット奏者)、楠本智佳子さん(チェロ奏者)

問 福生消防署予防課防火査察担当 ☎ 552-0119

※情報アラカルトは、20 ページから右へ読み進めてください。

Advertisement for Maru-nori Co., Ltd. (丸順商事(有)) featuring 'Before' and 'After' photos of cluttered rooms being cleaned. Text includes '地域密着! 廃棄物処理ならおまかせ' and contact info: 042-554-2229.

Advertisement for Yanagida Hospital (柳田医院) for Diabetes (糖尿病内科). Text includes '医療法人社団天陽会', '日本糖尿病学会 糖尿病専門医', and contact info: 042-555-1800.

有料広告

**スポーツセンター**  
(月曜休館) ☎ 555-0033

多摩・島しょスポーツ習慣定着促進事業 フィジカルトレーニング教室

卓球の福原愛さんと青山学院大学駅伝部のフィジカルトレーニングを指導した経験を持つ中野ジェームズ修一さんとフィジカルトレーナー小森祐史さんが指導します。

**日** 11月24日(日)、12月1日(日) (原則両日参加) 時間はいずれも小学生(4~6年生)…午前9時~10時30分、中学生…午前11時~午後0時30分 **会** スポーツセンター第3ホール **対** 市内在住の小学校4年生~中学生 **定** 50人(先着順) **持** 運動できる服装、タオル、飲み物など **講** 中野ジェームズ修一さん(1日目)、小森祐史さん(両日) **申** 11月1日(金)~20日(水)に電話または直接スポーツセンターへ(祝日以外の月曜日を除く午前9時~午後5時)

**年末年始運動教室**

トレーニングの基礎から応用までをレクチャーします。  
**日** 12月6日(金)~令和2年1月31日(金)の毎週金曜日(全8回) 各回午後2時~3時(1月3日(金)を除く。) **会** トレーニングルーム **対** 18歳以上 **定** 20人

(先着順) **費** (全8回分) 市内在住・在勤1,200円、市外1,760円 **持** 室内用運動靴、タオル、ふたつきの飲み物など **申** 11月1日(金)~30日(土)の午前9時~午後4時30分に「住所、氏名、年齢、電話番号」を電話、ファクス、Eメールまたは直接、スポーツセンター2階トレーニングルームへ(電話および直接の場合は、祝日以外の月曜日を除く) **☎** 090-2170-7009 **FAX** 555-1699 **✉** taikyuu-m@sage.ocn.ne.jp **問** NPO法人羽村市体育協会 **☎** 555-1698

**夜間校庭使用受付 (12月分)**

**期** 11月15日(金)~24日(日) 午前9時~午後9時 **会** スポーツセンター **使用施設** 羽村東小学校、羽村第三中学校

**社会福祉協議会から**

**歳末たすけあい運動募金見舞金の給付**

**対** 平成31年1月1日以前から市内に居住し、世帯の総収入(社会保険料などを控除後の金額)が基準額未満で、土地・家屋を所有していない世帯(生活保護世帯を除く) **必要な書類** 平成30年中のすべての収入の証明書類の写し(証明書類がない場合は申請できません。) **申** 11月1日(金)~15日(金)(必着)

(土・日曜日、祝日を除く)に、社会福祉協議会または市役所1階社会福祉課にある申請書に必要事項を記入・押印の上、平成30年の総収入を証明する書類の写しを添付して、直接申請先へ ※収入基準額など詳しくは社協だより10月号および申請書をご覧ください。お問い合わせください。

**申請先・問** 社会福祉協議会(福祉センター内) ☎ 554-0304

**学校給食組合から**

**嘱託員・臨時職員募集**

**■嘱託員(調理師)**  
**資** 調理師資格を所持している方 **募集人員** 若干名 **勤務日時** 月~金曜日(祝日を除く)の午前8時~午後4時 **勤務内容** 給食調理・食器洗浄など **雇用期間** 12月1日~令和2年3月31日(勤務成績により更新あり) **報酬(時給)** 1,300円 **選考方法** 履歴書・面接  
※社会保険加入対象・通勤手当別途支給

**■臨時職員**  
**募集人員** 若干名 **勤務日時** 月~金曜日(祝日を除く) **勤務内容** 調理補助:午前8時30分~11時30分、食器洗浄作業:午後1時~4時 **雇用期間** 12月1日~令和2年3月31日(勤務成績により更新あり) **時給** 1,020

11月は定期テスト対策強化月間!一人ひとりに合った指導が受けられます!

**定期テスト対策** **参加受付中**

小学部 中学部 高校部 **いつでも体験受講して頂けます**  
**お気軽にお問い合わせ下さい**

Make it possible with **EQ&IQ** 能率学習研究会 **塾式COSMO**

小作教室 ☎ 0120-232-109 (お問合せ: 13:00~22:00)  
青梅教室 ☎ 0120-609-109 (お問合せ: 15:00~22:00)

羽村市小作台 5-5-8 HPIは **塾式COSMO** 検索  
塾式LINE@は『@eq.cosmo』  
塾式Twitterは『@jukushiki\_cosmo』

小作教室となり 駐車場9台有  
お子様の送迎も安心です

特に記載のない場合の受付時間は土・日曜日、祝日を除く午前8時30分~午後5時です

※情報アラカルトは、20 ページから右へ読み進めてください。

**予約専用電話** 080-7712-5595 (相談はできません)

※令和2年2月にも同様の相談窓口を開設する予定です。

**問** 児童青少年課 265

## 審議会などの傍聴

### 令和元年度第2回羽村市地域包括支援センター運営協議会

**日** 11月8日(金)午後7時30分～

**会** 市役所東庁舎4階特別会議室

**定** 5人(先着順)

**問** 高齢福祉介護課介護予防・地域支援係 196

### 第2回羽村市国民健康保険運営協議会

**日** 11月14日(木)午後7時～ **会**

市役所東庁舎4階大会議室B

**定** 5人(先着順)

**問** 市民課保険係 127

### 羽村市使用料等審議会(第3回、第4回)

| 日程        | 会場            |
|-----------|---------------|
| 11月14日(木) | 市役所東庁舎4階特別会議室 |
| 11月21日(木) | 市役所東庁舎4階大会議室B |

※時間はいずれも午後6時30分～

**問** 財政課 319

### 第31回羽村市都市計画審議会

**日** 11月29日(金)午前10時～ **会**

市役所西庁舎5階委員会室 **定**

16人(定員を超えた場合は抽選)

※傍聴希望の方は、当日午前9時30分までに会場前にお越しください。

**予定議案** 「福生都市計画生産緑地地区の変更(羽村市決定)について」

**問** 都市計画課都市計画係 288

※会議日程は変更になる場合があります。当日確認してください。  
※会議は一部傍聴できない場合もあります。

## しごと

### 第29回創業支援セミナー 女性経営者が語る起業ストーリー

#### ■コガネイチーズケーキ～子育て中でもあきらめない～

「起業」を思い描いている女性に向けて、先輩経営者である講師が自身の体験を語ります。

**日** 12月1日(日)午前10時～午後1時 **会** 産業福祉センター2階 i ホール **定** 20人(先着順) **講** 小谷葉子さん(株)SOMETHING NEW 代表取締役

※セミナー参加者へiサロンオリジナルグッズをプレゼント。

**申・問** 11月28日(木)までに「住所、氏名、連絡先」をファクスまたはEメールで産業振興課商工観光係 657へ FAX 579-2590  
✉ s206000@city.hamura.tokyo.jp



### 出張ハローワーク

**日** 11月13日(水)・27日(水)の午後1時30分～4時30分 **会** 産業福祉センター2階セミナールーム

**問** ハローワーク青梅職業相談第1部門 ☎ 0428-24-9163 / 産業企画課 667

## 施設から

### 図書館

(月曜休館) ☎ 554-2280

館内整理日(休館日)

**期** 11月15日(金)

### スイミングセンター

(月曜休館) ☎ 579-3210

#### 水中ウォーキング講習会

水の特性を生かしたさまざまな歩き方を紹介します。

**日** 11月30日(土)午前10時～10時50分 **対** 16歳以上 **定** 30人(先着順) **費** 市内在住・在勤…400円、市外…600円(いずれも保険料・入場料込み) **持** 水着、水泳帽、タオルなど **申** 当日午前9時～9時50分に、直接スイミングセンタープール受付へ

#### トレーニングルームプログラム

#### ■祝日限定大好評の「マーシャルアーツ & ZUMBA」を開催!

**日** 11月4日(月・休)午前10時～10時45分…マーシャルアーツ、午前11時～11時45分…ZUMBA **会** トレーニングルーム **対** 中学生以上(原則セットでの申込み) **定** 20人(先着順) **費** (1回) 800円 **持** 運動できる服装、タオル、飲み物、室内用運動靴 **内** マーシャルアーツ…パンチ&簡単なキックの格闘技術とフィットネス動作を組み合わせた動き / ZUMBA…ラテン系音楽に合わせたダンスエクササイズ **申** 当日2階サウナ受付へ

※情報アラカルトは、20 ページから右へ読み進めてください。



## 情報アラカルト

暮らしに役立つ情報をお届けします

### 暮らし

**住民票に旧姓（旧氏）が併記できます**

11月5日(火)から、住民票に旧姓（旧氏）が併記できるようになります。

住民票に旧姓が併記されると、マイナンバーカードや公的個人認証サービスの署名電子証明書にも旧姓が併記されます。

住民票に旧姓を併記するためには届出が必要です。

**届出に必要な書類**旧姓が記載された戸籍謄本から、現在の氏が記載されている戸籍に至るすべての戸籍謄本

**問**市民課受付係⑨122

**漏水調査にご協力を**

各家庭の給水管・止水栓・メーターなどの漏水調査を行うため、市が委託した調査会社の調査員が宅地内に立ち入ります。ご理解、ご協力をお願いします。※調査員は身分証明書を携帯しています。不審な点がありましたら提示を求めてください。

**調査期間** 11月5日(火)～令和2年2月28日(金) **調査区域** 青梅線以西地区全域 **調査会社** (株)リクチ漏水調査

**問**水道事務所 ☎ 554-2269

**都営住宅入居者募集**

#### ■募集住宅

- ①世帯向（一般募集住宅）
- ②若年夫婦・子育て世帯向（定期使用住宅）
- ③居室内で病死等があった住宅

#### ■募集案内の配布

**配布期間** 11月5日(火)～13日(水)

**配布場所・時間**市役所2階都市計画課・1階案内…午前9時～午後5時（土・日曜日は1階案内のみ）／市役所各連絡所…午前9時～午後1時（土・日曜日を除く） **申** 11月18日(月)まで（必着）に渋谷郵便局へ郵送

**決定方法** 12月19日(木)午前9時30分から、都庁第二本庁舎1階ホールで公開抽選

**問** 11月5日(火)～18日(月)…東京都住宅供給公社都営住宅募集センター ☎ 0570-010-810 / そのほかの期間… ☎ 03-3498-8894（いずれも土・日曜日、祝日を除く）

### 子育て

**ほっとファミリー体験発表会**

事情により親元で暮らせない子どもを自らの家庭に迎え入れ育てている「養育家庭」の子育て体験発表会です。養育家庭やそこで暮らす子どもたちのことをぜひ知ってください。

※「ほっとファミリー」…養子縁組を目的とせず、親元で暮らせない子どもを一定期間養育する家庭のこと

**日** 11月17日(日)午前10時～正午 **会** ゆとろぎ地下レセプションホール **対** ほっとファミリーに関心のある方どなたでも

※託児を希望の場合は、11月8日(金)までに、子ども家庭支援センターへ

**問** 養育家庭制度について…東京都立川児童相談所 ☎ 523-1321 / 体験発表会について…子ども家庭支援センター ☎ 578-2882



**おしゃべり場「ミルク・おっぱいの卒業」**

ミルクやおっぱいの卒業について、みんなで話してみませんか。おしゃべり場の間、子育てボランティアがお子さんの見守りをお手伝いします。

| 日 時       | 会 場     |
|-----------|---------|
| 11月5日(火)  | 東 児 童 館 |
| 11月15日(金) | 西 児 童 館 |
| 11月28日(木) | 中央児童館   |

※時間はいずれも午前10時30分～11時30分

**対** 子育て中の方

**問** 子ども家庭支援センター

☎ 578-2882

**児童扶養手当を支給します**

11月から児童扶養手当が年6回支給になります。原則として奇数月に前2か月分をまとめて支給します。

ただし今月に限り、8月～10月の3か月分を11月14日(木)に指定の口座に振り込みますので、確認してください。

**問** 子育て支援課支援係⑨236

**若者総合相談窓口を開設します**

家族にひきこもり状態の方がいても相談できず、孤立感や将来への不安を感じていたり、社会的自立（就学・就労など）や人間関係など漠然とした不安や孤独を抱えていませんか。市では東京都と共同で、若者総合相談窓口を開設します。専門の相談員が、直接相談を受けます。

**日** 11月22日(金)・23日(土)各日  
 ①午前9時30分～10時30分  
 ②午前11時～正午 ③午後2時～3時 ④午後3時30分～4時30分（要予約） **会** 市役所東庁舎2階204会議室 **対** 都内在住の概ね15歳～35歳未満の相談者本人または保護者・親族など

特に記載のない場合の受付時間は土・日曜日、祝日を除く午前8時30分～午後5時です

## 11月の休日診療

3日(日) 文化の日

|      |               |            |
|------|---------------|------------|
| [休日] | ばば子どもクリニック    | ☎ 555-3788 |
| [準夜] | 羽村市平日夜間急患センター | ☎ 555-9999 |
| [歯科] | 本田歯科医院        | ☎ 554-5902 |

4日(月) 振替休日

|      |            |            |
|------|------------|------------|
| [休日] | 横田クリニック    | ☎ 554-8580 |
| [準夜] | 丸野医院 (瑞穂町) | ☎ 556-5280 |
| [歯科] | ますだ歯科医院    | ☎ 551-8686 |

10日(日)

|      |                |            |
|------|----------------|------------|
| [休日] | 栄町診療所          | ☎ 555-8233 |
| [準夜] | ひかりクリニック (福生市) | ☎ 530-0221 |
| [歯科] | 皆川総合歯科クリニック    | ☎ 555-8219 |

17日(日)

|      |            |            |
|------|------------|------------|
| [休日] | 山川医院       | ☎ 554-3111 |
| [準夜] | 熊川病院 (福生市) | ☎ 553-3001 |
| [歯科] | 森谷歯科医院     | ☎ 555-9872 |

23日(土) 勤労感謝の日

|      |             |            |
|------|-------------|------------|
| [休日] | 羽村相互診療所     | ☎ 554-5420 |
| [準夜] | 石畑診療所 (瑞穂町) | ☎ 557-0072 |
| [歯科] | 矢野歯科医院      | ☎ 555-3363 |

24日(日)

|      |                 |            |
|------|-----------------|------------|
| [休日] | 小崎クリニック         | ☎ 554-0188 |
| [準夜] | ひかりクリニック (福生市)  | ☎ 530-0221 |
| [歯科] | うすい歯科・矯正歯科クリニック | ☎ 579-1199 |

## 税金などの納期

### 令和元年度

国民健康保険税・介護保険料・後期高齢者医療保険料 (すべて普通徴収・第5期) → 12月2日(月)  
問合せ 納税課納税担当 ☎ 190



## 水道の漏水の問合せ

市の指定を受けた工事事業者で修理できます。  
緊急の場合は、水道事務所または㈲臼井設備工業所 (☎ 555-5576) へ

## 粗大ごみの日曜日直接持込受付

### 11月の受付日時

11月3日(日)午前9時～正午、午後1時～4時  
問合せ リサイクルセンター ☎ 578-1211

休日・歯科：午前9時～午後5時

準夜：午後5時～10時

※医療機関によって受付時間が異なる場合があります。  
※小児科受診について、年齢・症状によっては、他医療機関を紹介する場合があります。事前に問い合わせてください。

※休日準夜診療は内科系の診療となります。

※上記の時間以外は、東京都医療機関案内サービス「ひまわり」へ ☎ 03-5272-0303 (24時間対応)

問合せ 保健センター ☎ 623

## 放射線量の測定結果

▼定点 (富士見公園) の放射線量測定結果  
単位 : $\mu$ sv/h (マイクロシーベルト / 時間)

| 測定日      | 天候 | 測定高さ (地上から) |       |       |
|----------|----|-------------|-------|-------|
|          |    | 5 cm        | 50 cm | 1 m   |
| 10月9日(水) | 晴れ | 0.048       | 0.048 | 0.045 |

一般の人 (子ども含む) が1年間に浴びる放射線量の限度は、1,000マイクロシーベルト (1時間あたりに換算すると0.23マイクロシーベルト) で、それ以下であれば、健康に影響を及ぼすレベルではないと言われています (国際放射線防護委員会の2007年勧告より)。  
※測定方法・時間などは、問い合わせてください。

問合せ 環境保全課 ☎ 227

## 羽村市水道水の放射性物質測定結果

| 採水日時                | 検査項目 (単位:ベクレル/kg)  |                    |
|---------------------|--------------------|--------------------|
|                     | 放射性セシウム134         | 放射性セシウム137         |
| 10月8日(火)<br>午前9時35分 | 不検出<br>検出限界値 (0.1) | 不検出<br>検出限界値 (0.2) |
| 目標値 (※1)            | 10                 |                    |

※1…国が定めた目標値 (放射性セシウム134と放射性セシウム137の合計値)

※不検出… ( ) 内の検出限界値以下であること

※検出限界値は、検査機関の周辺環境や測定器の性能、検査物質によって異なります。

※測定方法などは、問い合わせてください。

問合せ 水道事務所 ☎ 554-2269

|                         |            |                     |            |                      |                |
|-------------------------|------------|---------------------|------------|----------------------|----------------|
| 市役所                     | ☎ 555-1111 | 福祉センター              | ☎ 554-0304 | 中央児童館(金)             | ☎ 554-4552     |
| 羽村駅西口連絡所(土/日)           | ☎ 554-8320 | いこいの里 (月の最終日曜日)     | ☎ 578-0678 | 西児童館(火)              | ☎ 554-7578     |
| 三矢会館連絡所(土/日)            | ☎ 554-8214 | 地域包括支援センターあさひ(土/日)  | ☎ 555-8815 | 東児童館(木)              | ☎ 570-7751     |
| 小作台連絡所(土/日)             | ☎ 554-9656 | 地域包括支援センターあゆみ(土/日)  | ☎ 570-1200 | 羽村駅西口土地区画整理事務所(土/日)  | ☎ 570-7474     |
| 生涯学習センターゆとろぎ(月)         | ☎ 570-0707 | 地域包括支援センターあかしあ(土/日) | ☎ 578-5508 | 富士見斎場                | ☎ 555-6269     |
| 図書館(月)                  | ☎ 554-2280 | 保健センター(土/日)         | ☎ 555-1111 | 瑞穂斎場                 | ☎ 557-0064     |
| ※小作台図書室(月)、図書館分室(月/木/日) |            | 平日夜間急患センター          | ☎ 555-9999 | フレッシュランド西多摩(月)       | ☎ 570-2626     |
| スポーツセンター(月)             | ☎ 555-0033 | 産業福祉センター(月)         | ☎ 579-6425 | 公立福生病院               | ☎ 551-1111     |
| スイミングセンター(月)            | ☎ 579-3210 | 農産物直売所              | ☎ 579-5467 | 羽村・瑞穂地区学校給食センター(土/日) | ☎ 554-2084     |
| 弓道場(月)                  | ☎ 555-9255 | 動物公園(月)             | ☎ 579-4041 | 自然休暇村                | ☎ 0551-48-4017 |
| 郷土博物館(月)                | ☎ 558-2561 | リサイクルセンター(土/日)      | ☎ 578-1211 | シルバー人材センター(土/日)      | ☎ 554-5131     |
| 水道事務所(土/日)              | ☎ 554-2269 | 消費生活センター(土/日)       | ☎ 555-1111 | 羽村市観光案内所(土/日)        | ☎ 555-9667     |
| コミュニティセンター              | ☎ 554-8584 | 子ども家庭支援センター(土/日)    | ☎ 578-2882 | 防災行政無線の放送内容を確認できます   |                |
| 市民活動センター(土/日)           | ☎ 555-1111 |                     |            |                      | ☎ 0120-554-994 |

※ ( ) 内は休館日

## ■ 11月の相談日

| 相談名   | 相談日  | 時間                                   | 会場・電話  |
|---|--|--------------------------------------|--|
| 交通事故相談（予約が必要です）   | 11月6日(水)<br>12月4日(水)                                     | 午後1時30分～4時                           | 市民相談室（市役所内）<br>555-1111 ⑤ 541<br>※相談は面接により行っています。<br>電話相談は受け付けていません。 |
| 税務相談（予約が必要です）   | 11月5日(火)<br>12月3日(火)                                     | 午後1時30分～4時30分                        |  |
| 相続・遺言等暮らしの手続き相談<br>（実施日の1か月前からの予約制）                       | 11月12日(火)<br>12月10日(火)                                   |                                      |  |
| 住宅建築なんでも相談<br>（実施日の1か月前からの予約制）                            | 20日(水)   |                                      |  |
| 行政・人権身の上相談  | 21日(木)   |                                      |  |
| 法律相談<br>（実施日の1か月前からの予約制）                                  | 11月7日(水)・<br>15日(金)・23日(土)<br>12月5日(水)・<br>13日(金)・28日(土) | 午後1時30分～5時<br>（土曜日は午前9時30分～<br>午後1時） |  |
| 女性悩みごと相談<br>（実施日の1か月前からの予約制）<br>※羽村市・福生市のどちらでも<br>相談できます。 | <羽村市><br>11月6日(水)・20日(水)<br>12月4日(水)・18日(水)              | 午後1時30分～4時30分                        | 羽村市役所市民相談室<br>※予約は市民相談係へ<br>555-1111 ⑤ 541                           |
|   | <福生市><br>11月13日(水)・27日(水)<br>12月11日(水)・25日(水)            | 午前9時～午後1時                            | 福生市役所第1相談室<br>※予約は広報広聴係へ<br>551-1529                                 |
| 健康なんでも相談  | 14日(水)・28日(水)  | 午後1時30分～3時                           | 保健センター 555-1111<br>健康相談 ⑤ 626<br>育児相談 ⑤ 627                          |
| 育児相談  | 21日(水)   | 午前10時～11時                            |  |
| 特別金融相談（前日までに予約）   | 12日(火)   | 午後2時～4時                              | 羽村市商工会館相談室 555-6211  |
| 年金相談  | 月・火・水・<br>金曜日  | 午前9時～正午、<br>午後1時～4時                  | 市民課 555-1111 ⑤ 140   |
| 羽村駅西口土地区画整理事業に<br>関する相談                                   | 月～金曜日  | 午前8時30分～正午、<br>午後1時～5時15分            | 羽村駅西口土地区画整理事務所<br>570-7474   |
| 消費生活相談  | 月～金曜日  | 午前9時30分～正午、<br>午後1時～3時30分            | 消費生活センター 555-1111 ⑤ 641  |
| 生活自立相談  | 月～金曜日  | 午前8時30分～午後5時                         | 社会福祉課庶務係 ⑤ 107   |
| 教育相談（予約が必要です）   | 月～金曜日  | 午前9時～午後6時                            | 教育相談室 554-1223   |
| 高齢者総合相談   | 月～金曜日  | 午前8時30分～午後5時                         | 地域包括支援センター<br>あさひ 555-8815<br>あゆみ 570-1200<br>あかしあ 578-5508          |
| ひとり親・女性生活相談   | 月～金曜日  | 午前8時30分～午後5時                         | 子育て支援課 555-1111 ⑤ 239  |
| 子どもと家庭に関する総合相談<br>（子育て世代包括支援センター）                         | 月～金曜日  | 午前8時30分～午後5時                         | 相談係 555-1111 ⑤ 692<br>子ども家庭支援センター 578-2882                           |
| 子育て相談   | 月～金曜日  | 午前8時30分～午後5時                         | 太陽の子保育園 子育てひろば<br>555-5780<br>子育てひろば たつこのこ 555-9080                  |
|   | 月・水・金曜日  | 午前9時～正午                              | 西児童館 554-7578  |
|   | 火・木・土曜日  | 午前9時～正午                              | 中央児童館 554-4552   |
|   | 火・金・日曜日  | 午前9時～正午                              | 東児童館 570-7751  |
| 高次脳機能障害に関する相談<br>（予約が必要です）                                | 19日(火)   | 午後2時～4時                              | 障害福祉課 555-1111 ⑤ 186   |
| ふれあい相談  | 木・金曜日  | 午前10時～午後4時                           | 福祉センター 554-0304<br>フリーダイヤル 0120-294-992                              |
| 障害者（児）相談  | 月～金曜日  | 午前8時30分～午後5時                         | 地域活動支援センターあおば<br>555-1210  |
|   | ピアカウンセリング<br>（身体障害）16日(土)<br>（精神障害）26日(火)                | 午後1時～4時                              | ピアカウンセリング（精神障害のみ）<br>フリーダイヤル 0120-294-992                            |
| ふくし（権利擁護等）<br>法律相談（前日までに予約）                               | 27日(水)   | 午後1時30分～4時30分                        | 福祉センター 554-0304  |

□祝日は相談を行わない場合があります。各担当へ問い合わせてください。



～多摩島しょスポーツ習慣定着促進事業～

**はじめようスポーツ！  
「障害者スポーツのススメ」**

パラリンピックの正式種目でヨーロッパ生まれのボッチャを学び、楽しく体験してみませんか。

**日時**

- ①11月17日(日) 午後1時～2時30分
- ②11月19日(火) 午後1時～2時30分

**会場**

- ①スポーツセンター第2ホール
- ②羽村市福祉センター大会議室

**対象** 市内在住・在勤の方。障害の有無に関わらずどなたでも(障害者スポーツに関心のある方、障害者スポーツ指導者)

**定員** 30人程度(いずれも先着順)

**講師** 羽村市スポーツ推進委員協議会

**申込み** 11月10日(日)までに、電話または直接スポーツセンターへ

**ボッチャはむら大会**

ボッチャ大会を今年も開催します。この大会で優勝・準優勝したチームは、令和2年2月16日に武蔵野市で開催される「東京都市町村ボッチャ大会」に羽村市代表として出場することができます。

**日時** 12月8日(日)午前9時30分～正午

**会場** スポーツセンター第2ホール

**対象** 市内在住・在勤の小学生以上の方。障害の有無に関わらずどなたでも参加できます。

**定員** 16チーム(1チーム3～6人)(先着順)

**指導など** 杏林大学、羽村市スポーツ推進委員協議会

**申込み** 12月1日(日)までに、直接スポーツセンターへ



**【共通】**

**持ち物** 運動できる服装、室内用運動靴、飲み物など

**主催** 羽村市スポーツ習慣定着促進事業実行委員会

**協力** 羽村市社会福祉協議会、社会福祉法人そよかせ

**問合せ** スポーツセンター ☎ 555-0033  
 (祝日以外の月曜日を除く午前9時～午後5時)

**人口と世帯**

■人口と世帯(令和元年10月1日現在)

男 28,227人(-19) 女 27,292人(-10)  
 計 55,519人(-29) 世帯数 25,909世帯(-10)  
 ( )は前月比

■9月中の異動人口

出生 29人/死亡 43人  
 転入 192人/転出 207人  
 問合せ 市民課受付係 ☎123



**収藏品ファイル**

**その79**

**シリーズ 学校⑧**

かみしも  
**「袴のひな形」**

今回も、特別展から「ひな形」を紹介します。  
 かみしも 袴は武士の衣装です。上に着る肩衣と同じ色の袴でひとそろいになります。

明治～昭和の裁縫学校の授業では、当時の普段着や礼服、仕事着などの実用的な衣類のほかに、「古代服」と呼ばれる、江戸時代以前の武家や朝廷の衣装などのひな形も製作していました。古代服の授業は、製作の技術を伝承するとともに、服装の歴史を学ぶ意味があったと思われます。

**問合せ** 郷土博物館 ☎ 558-2561



▲明治40年代、下田トミさんが製作。  
 丈は肩衣が29cm、袴が35cm。

