

ワクチン接種会場へは **送迎シャトルバス** で行くことができます

ワクチン接種会場（スポーツセンター）まで「コロナワクチン接種送迎シャトルバス」を無料で利用することができます。市内を4つの地域に分けて、その中をバスが巡回します。

コロナワクチン接種送迎シャトルバスの巡回ルート

コミュニティバスはむらんの停留所を利用します。停留所の詳しい場所などは、はむらんの路線図などで確認してください。



◀「はむらん」時刻表と路線図（ダイヤとルート）

シャトルバスが走るのは、接種が行われている日だけだりん♪

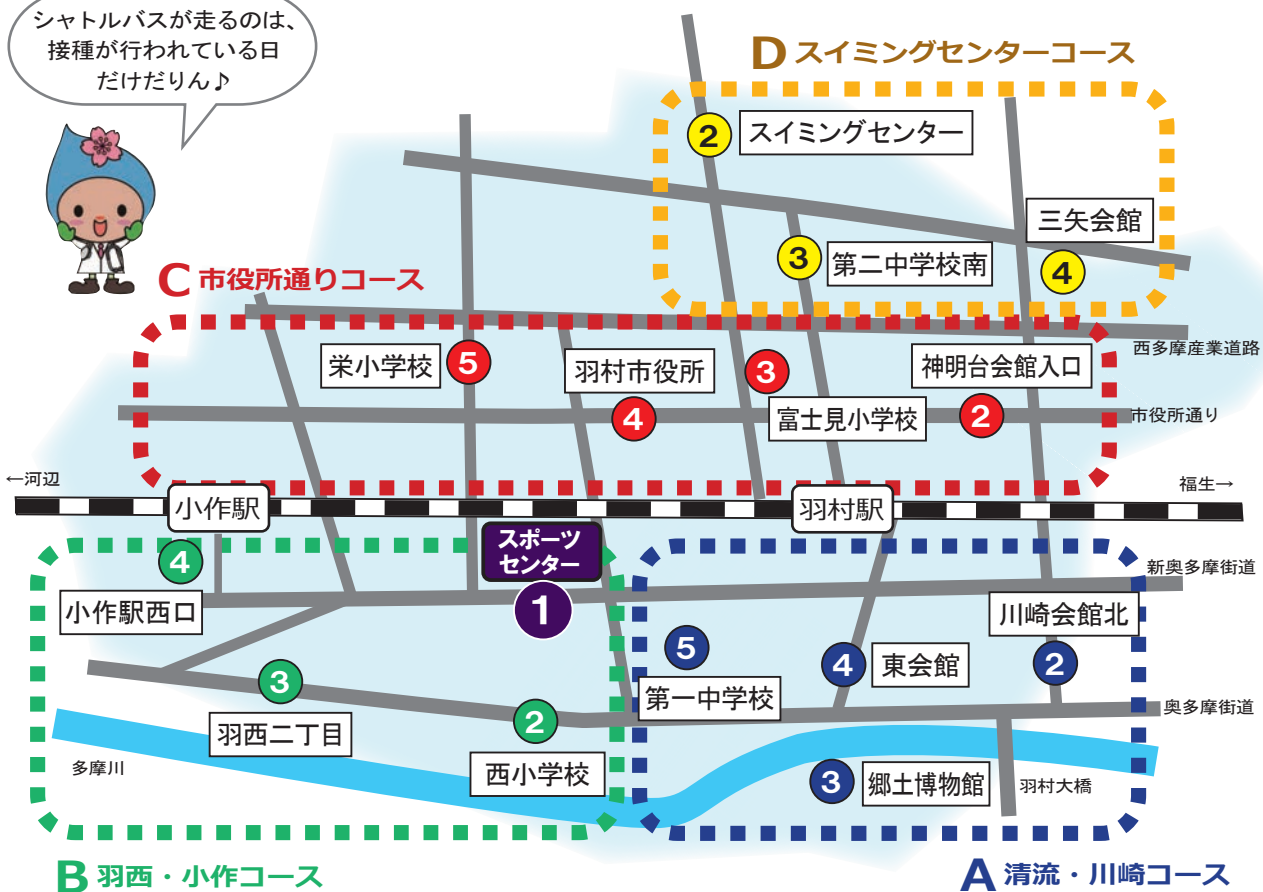

コース	順路
A 清流・川崎コース	①スポーツセンター→②川崎会館北→③郷土博物館→④東会館→⑤第一中学校→①スポーツセンター
B 羽西・小作コース	①スポーツセンター→②西小学校→③羽西二丁目→④小作駅西口→①スポーツセンター
C 市役所通りコース	①スポーツセンター→②神明台会館入口→③富士見小学校→④羽村市役所→⑤栄小学校→①スポーツセンター
D スイミングセンターコース	①スポーツセンター→②スイミングセンター→③第二中学校南→④三矢会館→①スポーツセンター

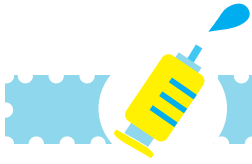

コロナワクチン接種送迎シャトルバスの時刻表(1)

※接種の時間帯は、午前・午後・夜間です。

【午前・午後に接種する方が利用できるバス】

A 清流・川崎コース

①スポーツセンター	②川崎会館北	③郷土博物館	④東会館	⑤第一中学校	①スポーツセンター
-	9:03	9:07	9:13	9:16	9:20
9:28	9:33	9:37	9:43	9:46	9:50
9:58	10:03	10:07	10:13	10:16	10:20
10:28	10:33	10:37	10:43	10:46	10:50
10:58	11:03	11:07	11:13	11:16	11:20
11:28	11:33	11:37	11:43	11:46	11:50
11:58	12:03	12:07	12:13	12:16	12:20
12:28	12:33	12:37	12:43	12:46	12:50
12:58	13:03	13:07	13:13	13:16	13:20
13:28	13:33	13:37	13:43	13:46	13:50
13:58	14:03	14:07	14:13	14:16	14:20
14:28	14:33	14:37	14:43	14:46	14:50
14:58	15:03	15:07	15:13	15:16	15:20
15:28	15:33	15:37	15:43	15:46	15:50
15:58	16:03	16:07	16:13	16:16	16:20
16:28	16:33	16:37	16:43	16:46	16:50
17:00	17:05	17:09	17:15	17:18	-

B 羽西・小作コース

①スポーツセンター	②西小学校	③羽西二丁目	④小作駅西口	①スポーツセンター
-	8:52	8:53	8:59	9:05
9:18	9:22	9:23	9:29	9:35
9:48	9:52	9:53	9:59	10:05
10:18	10:22	10:23	10:29	10:35
10:48	10:52	10:53	10:59	11:05
11:18	11:22	11:23	11:29	11:35
11:48	11:52	11:53	11:59	12:05
12:18	12:22	12:23	12:29	12:35
12:48	12:52	12:53	12:59	13:05
13:18	13:22	13:23	13:29	13:35
13:48	13:52	13:53	13:59	14:05
14:18	14:22	14:23	14:29	14:35
14:48	14:52	14:53	14:59	15:05
15:18	15:22	15:23	15:29	15:35
15:48	15:52	15:53	15:59	16:05
16:18	16:22	16:23	16:29	16:35
17:00	17:04	17:05	17:11	-

C 市役所通りコース

①スポーツセンター	②神明台会館入口	③富士見小学校	④羽村市役所	⑤栄小学校	①スポーツセンター
-	9:00	9:03	9:07	9:10	9:15
9:23	9:30	9:33	9:37	9:40	9:45
9:53	10:00	10:03	10:07	10:10	10:15
10:23	10:30	10:33	10:37	10:40	10:45
10:53	11:00	11:03	11:07	11:10	11:15
11:23	11:30	11:33	11:37	11:40	11:45
11:53	12:00	12:03	12:07	12:10	12:15
12:23	12:30	12:33	12:37	12:40	12:45
12:53	13:00	13:03	13:07	13:10	13:15
13:23	13:30	13:33	13:37	13:40	13:45
13:53	14:00	14:03	14:07	14:10	14:15
14:23	14:30	14:33	14:37	14:40	14:45
14:53	15:00	15:03	15:07	15:10	15:15
15:23	15:30	15:33	15:37	15:40	15:45
15:53	16:00	16:03	16:07	16:10	16:15
16:23	16:30	16:33	16:37	16:40	16:45
17:00	17:07	17:10	17:14	17:17	-

D スイミングセンターコース

①スポーツセンター	②スイミングセンター	③第二中学校南	④三矢会館	①スポーツセンター
-	8:52	8:55	8:58	9:10
9:13	9:22	9:25	9:28	9:40
9:43	9:52	9:55	9:58	10:10
10:13	10:22	10:25	10:28	10:40
10:43	10:52	10:55	10:58	11:10
11:13	11:22	11:25	11:28	11:40
11:43	11:52	11:55	11:58	12:10
12:13	12:22	12:25	12:28	12:40
12:43	12:52	12:55	12:58	13:10
13:13	13:22	13:25	13:28	13:40
13:43	13:52	13:55	13:58	14:10
14:13	14:22	14:25	14:28	14:40
14:43	14:52	14:55	14:58	15:10
15:13	15:22	15:25	15:28	15:40
15:43	15:52	15:55	15:58	16:10
16:13	16:22	16:25	16:28	16:40
17:00	17:09	17:12	17:15	-

※バスは、集団接種が行われている日の会場運営時間のみ運行します。

※午後から接種を開始する日(土曜日)は、青い部分■が第1便となり、②のバス停から出発します。



コロナワクチン接種送迎シャトルバスの時刻表(2)



【夜間に接種する方が利用できるバス】

A 清流・川崎コース

①スポーツセンター	②川崎会館北	③郷土博物館	④東会館	⑤第一中学校	①スポーツセンター
-	19:03	19:07	19:13	19:16	19:20
19:28	19:33	19:37	19:43	19:46	19:50
19:58	20:03	20:07	20:13	20:16	20:20
20:28	20:33	20:37	20:43	20:46	20:50
20:58	21:03	21:07	21:13	21:16	21:20
21:30	21:35	21:39	21:45	21:48	-

B 羽西・小作コース

①スポーツセンター	②西小学校	③羽西二丁目	④小作駅西口	①スポーツセンター
-	18:52	18:53	18:59	19:05
19:18	19:22	19:23	19:29	19:35
19:48	19:52	19:53	19:59	20:05
20:18	20:22	20:23	20:29	20:35
20:48	20:52	20:53	20:59	21:05
21:30	21:34	21:35	21:41	-

C 市役所通りコース

①スポーツセンター	②神明台会館入口	③富士見小学校	④羽村市役所	⑤栄小学校	①スポーツセンター
-	19:00	19:03	19:07	19:10	19:15
19:23	19:30	19:33	19:37	19:40	19:45
19:53	20:00	20:03	20:07	20:10	20:15
20:23	20:30	20:33	20:37	20:40	20:45
20:53	21:00	21:03	21:07	21:10	21:15
21:30	21:37	21:40	21:44	21:47	-

D スイミングセンターコース

①スポーツセンター	②スイミングセンター	③第二中学校南	④三矢会館	①スポーツセンター
-	18:52	18:55	18:58	19:10
19:13	19:22	19:25	19:28	19:40
19:43	19:52	19:55	19:58	20:10
20:13	20:22	20:25	20:28	20:40
20:43	20:52	20:55	20:58	21:10
21:30	21:39	21:42	21:45	-

ワクチン接種に関する問合せ

■羽村市のワクチン接種に関すること

羽村市コロナワクチンコールセンター

☎ 0570-030207

受付 午前9時～午後5時(日曜日、祝日を除く) ※5月から土曜日も受け付けます。

※聴覚に障害があるなど電話での問合せが難しい方は FAX 554-4767 を利用してください。

■接種後に副反応が見られた時の相談先

東京都新型コロナウイルスワクチン副反応相談センター ☎ 03-6258-5802

受付 24時間対応(土・日曜日、祝日を含む)

■ワクチンの効果や副反応など、ワクチン全般に関すること

厚生労働省コールセンター ☎ 0120-761770

受付 午前9時～午後9時(土・日曜日、祝日を含む)

接種券が届いたら、

- ①インターネット予約システムで予約
 - ②羽村市コロナワクチンコールセンターに電話のどちらかの方法で、**事前に**ワクチン接種の予約をしてください。
- ※予約が取りにくい場合がありますが、希望するすべての方が、順次ワクチン接種を受けることができます。ご安心ください。

■羽村市のワクチン接種に関する最新情報(市公式サイト)

<http://www.city.hamura.tokyo.jp/0000014617.html>



▲市公式サイト

■政府が開設した「新型コロナワクチン特設サイト」

<https://www.kantei.go.jp/jp/headline/kansensho/vaccine.html>



▲首相官邸特設サイト「新型コロナワクチンについて」