



広報 はむら

6月1日号
令和3(2021)年



4月23日に生まれた
キリンの赤ちゃん。
毎日、少しずつお家の外
に出る練習をしているん
だって。もう少ししたら、
みんなにも会えるりん♪



～いろいろな先端テクノロジーが大集結！～

期間 **8月3日(火)～9日(月・休)**

最新技術をテーマにした展示やワークショップ、パフォーマンス公演など、わくわくいっぱい1週間！今年の夏はいろいろな先端テクノロジーに触れてみよう！

問合せ ゆとろぎ ☎ 570-0707

体験①

ワークショップ
「レーザーカッターで
つくって遊ぼう！」

レーザーカッターの仕組みを学びながら、オリジナルのミニノートや、木製バッジを作ろう！作品は持ち帰ることができます。
どの会場にも申し込むことができます。

申込先自治体	期日	会場
青梅市	8月4日(水)	青梅市 ネットたまぐーセンタ―(青梅市文化交流センター) 多目的ホール
瑞穂町	8月5日(木)	瑞穂町 瑞穂ビューパーク・スカイホール 小ホール
羽村市	8月6日(金)	ゆとろぎ 小ホール

時間 各会場とも次の4回

- ① 午前10時～11時10分
- ② 午前11時20分～午後0時30分
- ③ 午後1時40分～2時50分
- ④ 午後3時～4時10分

定員 各回12人(申込多数の場合は抽選)

講師 中澤 未来さん(ワークショップデザイナー)

協力 合同会社バリュート



◀かわいいオリジナルノートや木製のバッジが作れるよ

公演②

魔法とアートのサーカス団



▲最新テクノロジーを組み合わせたショーを楽しもう！

- ※ VR…仮想現実。コンピューターで作られた3次元空間を疑似体験できるようにしたもの。
- ※ AR…拡張現実。実際の景色などにコンピューターで作られた画像などを加えて表現するもの。

VRやAR、ホログラム、ドローン、ドローンプログラミング、パントマイムなどを組み合わせた映像サーカスパフォーマー集団による最新テクノロジーショー！

日時 8月9日(月・休) 午後1時30分開演(午後0時30分開場)

会場 ゆとろぎ大ホール

出演 チーム魔法とアートのサーカス団

定員 414人(全席指定)

※申込多数の場合は抽選

※座席は選べません。

協力 株式会社RPGエンターテイメント

わくわく☆ラボ

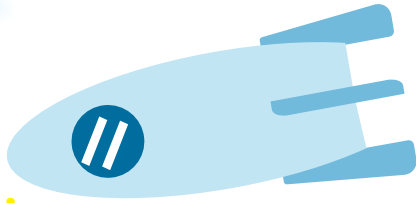

③ 展示・体験

恐竜ロボット・ファクトリー



▲迫力満点の恐竜ロボット

世界中で大人気の恐竜ロボットを製作している「恐竜ロボット・ファクトリー」。

この「工場」に体験入社して、一流の恐竜ロボットマスターを目指そう！ 最後には、まるで生きているかのように動くティラノサウルスが待っているよ！

事前の申込みは必要ありません。直接会場に遊びに来てね！

日時 8月3日(火)～9日(月・休)の午前9時～午後5時

会場 ゆとりぎ展示室
協力 株式会社ココロ

状況により、施設が休館したり、事業などが変更・延期・中止になる場合があります。最新情報は、市公式サイト・各施設のウェブサイトなどで確認してください。

①体験 ②公演 の申込み

対象 羽村市、青梅市、瑞穂町に在住・在学の小学校1年生～中学校3年生

※小学校1・2年生は保護者同伴必須

参加費 いずれも無料

申込み 6月25日(金)まで(必着)に、次のA～Cのいずれかの方法で申し込んでください。

A はがきに「イベント名、住所、氏名、電話番号、学校名、学年、保護者同伴の場合は保護者氏名」を記入し、住んでいる自治体または在学の自治体の申込先へ郵送
※ワークショップの場合は、希望回を第2希望まで記載し、参加を希望する自治体の申込先へ郵送
※1つのイベントにつき1枚のはがきが必要です。

B 直接、各自自治体の窓口で申し込む
C 羽村市、青梅市、瑞穂町の公式サイトから電子申請サービスを利用して申し込む

※抽選結果は、はがきで通知します。

申込先

羽村市：〒205-0003 羽村市緑ヶ丘1-11-5

羽村市生涯学習センター ゆとりぎ 子ども体験塾担当 宛

問合せ ゆとりぎ ☎ 570-0707

青梅市：〒198-8701 青梅市東青梅1-11-1

青梅市社会教育課 子ども体験塾担当 宛

問合せ 社会教育課 ☎ 0428-22-1111

瑞穂町：〒190-1292 瑞穂町大字箱根ヶ崎2-3

瑞穂町社会教育課 子ども体験塾担当 宛

問合せ 社会教育課 ☎ 557-6695



▲羽村市電子申請サービス

6月23日(水)～29日(火)は

男女共同参画週間



◆男女共同参画社会基本法の目的や理念に 対する理解を深める週間

内閣府では、今年度のキャッチフレーズを募集し、「女だから、男だから、ではなく、私だからの時代へ」を最優秀賞として決定しました。

男性と女性が、職場、学校、家庭、地域で、それぞれの個性と能力を発揮できる社会を実現するためには、一人ひとりの取り組みが必要です。この機会に「ワーク・ライフ・バランス」について考えてみませんか。

◆市の取り組み

平成28年度に策定した「第4次羽村市男女共同参画基本計画」に掲げた6つの基本目標を実現するため、さまざまな施策に取り組んでいます。また、計画に掲げた各事業について進ちよく状況を明らかにするため、進ちよく状況調査報告書を作成し、公表しています。

「第4次羽村市男女共同参画基本計画」「実施計画」「進ちよく状況調査報告書」は、市役所3階企画政策課・1階市政情報コーナー、図書館、市公式サイトで確認することができます。

なお、第4次計画の計画期間が令和3年度末をもって終了することから、今年度、「第5次羽村市男女共同参画基本計画」の策定に取り組んでいます。

問合せ 企画政策課 313

オリ・パラ通信 53 男女共同参画週間 特別号



男女共同参画週間にあわせ、東京2020大会における男女平等の推進に向けた取り組みを紹介いたします。

旗手は男女ペアで

オリンピック史上初めて、各国・地域の選手は、少なくとも男女1人ずつ参加することとなりました。さらに開会式旗手についても、オリンピック・パラリンピックともに、これまで1人であったものを、男女1人ずつが務められるようルールを変更しました。

男女混合種目が倍増

東京2020オリンピックでは、新たに9種目が採用され、リオ2016オリンピックの2倍となる18種目で男女混合種目が行われます。

きつかけとなる大会に

東京2020大会では、世界中の人々が、性別・肌の色・障害の有無などの違いを知り、受け入れ、互いに認め合う社会の実現に向け取り組んでいます。

その取り組みの一つに、ジェンダー(社会的・文化的に形成さ

れた性別)の平等があります。東京2020大会は、オリンピックに約49%、パラリンピックに約41%の女性アスリートが参加する、これまでで最もジェンダーバランスの良い大会になります。

ジェンダーの平等を通して「共に生きる社会」の実現のきつかけになる大会を目指しています。

■新たに採用された男女混合種目

競技名	種目名
水泳(競泳)	混合4×100mメドレーリレー
アーチェリー	混合団体
陸上競技	混合4×400mリレー
柔道	混合団体
射撃	混合10mエアライフル団体
	混合10mエアピストル団体
	混合トラップ団体
卓球	混合ダブルス
トライアスロン	混合リレー

問合せ 東京オリンピック・パラリンピック準備室 345



令和4年度採用

羽村市職員募集

問合せ 職員課人事研修係 ④ 329

募集職種・応募資格

■一般事務職（大学卒）

次の条件をすべて満たす方

- (1)平成4年4月2日～平成12年4月1日に生まれた方
- (2)大学（修業年限4年以上）を卒業または卒業見込みの方

■一般技術職（栄養士）

次の条件をすべて満たす方

- (1)昭和57年4月2日以降に生まれた方（採用時年齢40歳未満）
- (2)管理栄養士資格を有する方（取得見込み含む。ただし、採用時には管理栄養士資格取得を必須条件とする）

■共通の応募資格

次の条件をすべて満たす方

- (1)次の欠格条項に該当していないこと
 - ①禁錮以上の刑に処せられ、その執行を終るまでまたはその執行を受けることがなくなるまでの者
 - ②日本国憲法施行の日以後において、日本国憲法またはその下に成立した政府を暴力で破壊することを主張する政党その他の団体を結

成し、またはこれに加入した者

(2)活字印刷文による出題に対応できること

採用予定日 令和4年4月1日

募集人数 いずれも若干名

試験内容とスケジュール

（下表のとおり）

※新型コロナウイルス感染症の流行などにより、試験日程・内容が変更になることがあります。

※試験会場・集合時間は、受験票送付時に通知します。

※結果は、可否に関わらず受験者各人に郵送でお知らせします。

募集要領・申込書の配布

市役所3階職員課・1階案内、図書館、ゆとりぎ、スポーツセンター、郷土博物館、保健センターで配布するほか、市公式サイトからダウンロードすることが出来ます。

※緊急事態宣言に伴い休館する場合は、各施設での配布は行いません。

※募集要領・申込書の郵送を希望する方は、A4サイズの書類が入る返信

■試験内容とスケジュール

試験日	試験内容		結果発表
	一般事務職	一般技術職	
一次試験 7月11日(日)	・一般教養 ・作文 ・事務適性検査	・作文 ・事務適性検査	8月上旬
二次試験 8月中旬	・集団討議 ・集団面接 ・適性検査		9月上旬
三次試験 9月中旬	個人面接		9月下旬
四次試験 10月上旬	最終面接		10月上旬

用封筒（120円切手貼付、宛先記入）を同封し、封筒表面に「職員採用案内送付希望」と記入し、職員課人事研修係へ郵送してください。

申込方法・受付期間

■申込方法 6月16日(水)まで（必着）に、郵送または直接、職員課人事研修係へ

■送付先 〒205-8601（所在地記載不要）羽村市職員課人事研修係 宛

※簡易書留で郵送してください。

※詳しくは募集要領を確認してください。

※応募資格の有無、提出書類の記載に不正があった場合は、採用を取り消すことがあります。



特に記載がない場合の受付時間は土・日曜日、祝日、年末年始を除く午前8時30分～午後5時です。申込みの記載がない場合は直接会場へ。費用の記載がない場合は無料です。

状況により、施設が休館したり、事業などが変更・延期・中止になる場合があります。最新情報は、市公式サイト・各施設のウェブサイトなどで確認してください。

叙勲

令和3年春の叙勲 旭日双光章（地方自治功労）

■瀧島愛夫さん（元羽村市議会議員
・羽東在住）



▲瀧島愛夫さん

瀧島さんは、平成15年5月に羽村市議会議員に就任され、平成31年4月までの4期16年にわたり、議会運営委員会委員長、副議長、議長などを歴任し、羽村市議会ならびに羽村市の発展のために尽力されました。

問合せ 秘書課 ☎306

募集

羽村市特別職報酬等審議会 市民公募委員

市議会議員の報酬や政務活動費、市長・副市長・教育長の給料額を審議するため、特別職報酬等審議会を設置します。幅広くご意見をいただくため、審議会の委員を募集します。

応募資格 市内在住、在勤、在学の18

歳以上の方（現在、ほかの審議会・懇談会などの委員になっている方は応募できません）

募集人数 2人

任期 8月～12月

開催回数 全4回

※任期、開催回数は変更になる場合があります。

※開催時間 月～金曜日の昼間、1回2

時間程度（予定）

報酬（日額） 9000円

選考方法 作文審査

※男女比および年齢構成比を考慮した

上で決定します。

※応募作文は非公開とし、選考後返却

します。

※選考結果は、応募者各人にお知らせ

します。

※選考内容に関する問合せには答えら

れません。

※応募方法 6月21日（月）午後5時まで

（必着）に、「市議会議員の報酬・市

長などの給料について」の考えを

800字以内にとりまとめ「住所、氏名、

年齢、性別、電話番号」を記入し、ファ

クス、Eメール、郵送、または直接、

応募先へ（様式自由）

応募先・問合せ 職員課給与厚生係

☎324 FAX 55412921

✉s104000@city.hamura.tokyo.jp

〒205-8601（所在地記載
不要）羽村市職員課給与厚生係 宛

芸術作品鑑賞教室 サポートボランティア

6月30日（水）から多摩地域のアーティストの現代アート作品を展示する「20th Art in はむら展」が行われます。

展示期間中に、市内の小学校4年生

を対象とした鑑賞教室を行います。楽

しく安全に鑑賞できるように、子ども

たちと一緒に作品を鑑賞しながらサ

ポートする「鑑賞教室サポートボラン

ティア」を募集します。

※「Art in はむら展」については、

裏表紙をご覧ください。

活動日時 6月30日（水）～7月2日（金）、

7月6日（火）～9日（金）の①午前8時40

分～10時30分 ②午前10時20分～午

後0時10分のいずれか（都合のつく

日時1枠のみも可）

会場 ゆとろぎ

応募資格 アートや教育に関心がある

方（特別な知識や説明は必要ありま

せん）

※無償で行っていただきます。

申込み・問合せ 6月18日（金）までに電

話または直接、学校教育課指導係

☎376

令和3年度 明るい選挙啓発 ポスターコンクール作品

投票参加など選挙への関心を高め、明るい選挙の実現を呼びかけるポスターを募集します。

応募資格 小学生～高校生

画材 絵の具、ポスターカラーなど

（紙や布を使用した貼り絵も可）

大きさ 四つ切り（542mm×382

mm）、八つ切り（382mm×271mm）

の画用紙

注意

①作品の裏右下に「学校名、学年、氏

名（ふりがな）」を記入してください。

②入選・入賞作品の著作権は主催者に

属し、作品は啓発などに利用します。

③入選・入賞した場合「学校名、学年、

氏名」を公表することがあります。

審査 羽村市および東京都明るい選

挙推進協議会などで審査を行い、11

月に最終発表を行います（予定）。

締切 9月10日（金）

応募先・問合せ 選挙管理委員会事務

局 ☎684



税金

固定資産税のお知らせ

調査にご協力ください

■新(増)築した家屋の調査

令和3年中に新築・増築した家屋を対象に調査を行います。この調査は家屋に使われている資材や床面積などを直接調査して、固定資産税・都市計画税の算出根拠となる家屋の評価額を決定するためのものです。

家屋の完成を確認次第、家屋調査の日程調整のがきを送付しますので、都合の良い日時をお知らせください。
※車庫やサンルームなども課税の対象となる場合があります。詳しくは問い合わせてください。

■現地調査

適正な課税のため年3回、市内全域を巡回し、家屋の新築や滅失、土地の利用状況などを確認しています。

■届け出・申告

■取壊し家屋(建物)の届け出

令和3年中に家屋(全部または一部)を取り壊した場合は、届け出をしてください。

登記されている家屋 東京法務局西多摩支局で家屋の滅失登記をしてください。

さい。

未登記の家屋 課税課資産税係へ「家屋取壊し申告書」を提出してください。

※取壊しの届け出がない場合、来年度以降も家屋が存在するものとして課税される場合があります。

■住宅用地などの申告

市内に土地を所有している方で、令和3年中に次の項目に該当する方は「固定資産税住宅用地等申告書」を提出してください。

- 住宅を新築し、土地を新しく住宅用地として使用した場合
- 住宅を取り壊し、土地を住宅用地として使用しなくなった場合
- 住宅用地の全部または一部に事業用家屋を新築した場合
- 住宅を事業用家屋に用途変更した場合

■申告用紙のダウンロード

「家屋取壊し申告書」「固定資産税住宅用地等申告書」のほか、税に関する各種申請書は、市公式サイトからダウンロードすることができます。

■改修工事を行った住宅に対する固定資産税の減額制度

〈改修工事の例〉

- 住宅の省エネ改修工事
- 住宅のバリアフリー改修工事
- 住宅の耐震改修

※いずれの制度も申告期限は改修工事が完了した日から3か月以内です。

市民と行政のパイプ役 行政連絡委員

市内では、39人の行政連絡委員が「市からのお知らせの周知や各種調査に関すること」「そのほか、市長が行う事務に必要な事項」など、市民の皆さんと市のパイプ役として活動しています。

■行政連絡委員名簿(敬称略)

区域名	氏名	区域名	氏名
川崎東	大野伊佐男	五ノ神中	加藤秀樹
川崎西	雨倉久行	東台	小山茂樹
上水通り	田中保夫	富士見平第一	佐久間英明
神明台	遠藤勉	羽村団地	長尾晃
双葉富士見	深川博利	奈賀一	中野晋二
双葉町松原	細野正昭	奈賀二	澤本征雄
神明台上	清水好美	田ノ上第一	指田晃
神明台住宅	澤村誠司	田ノ上第二	前田光三
都営神明台	北島保	田ノ上第三	松田達夫
本町第一	阿部勝次	旭ヶ丘	松山寛明
本町第二	島田誠	間坂第一	加藤進
本町第三	中村幸夫	間坂第二	濱中幸生
東第一	平松邦雄	宮地	須崎和英
東第二	小松美夫	美原	中川良三
清流	梅山政尚	小作本町	安達健吾
緑ヶ丘第一	清水望	小作台東	伊藤和江
緑ヶ丘第二	舩谷泰秋	小作台西	中野裕
緑ヶ丘三丁目	平辰男	栄町第一	猪瀬信夫
緑ヶ丘西	柏崎勝	栄町第二	田畑正彦
五ノ神東	遠藤和俊		

問合せ 地域振興課地域振興係(内)202

特に記載がない場合の受付時間は土・日曜日、祝日、年末年始を除く午前8時30分～午後5時です。申込みの記載がない場合は直接会場へ。費用の記載がない場合は無料です。

市民税・都民税納税通知書を6月中旬に送付します

市民税・都民税(住民税)は、毎年1月1日現在で住民登録している市区

※制度の内容や必要書類など、詳しくは市公式サイトをご覧ください



▲市公式サイト

ただか問い合わせください(都市計画税は減額になりません)。問合せ 課税課資産税係(内)157

町村に、前年の所得をもとに算出された税額を納めていただく税金です。納期は年4回ですが、年金特別徴収の対象の方は、年6回に分けて自動的に年金から引き落とされます。納税通知書の内容を確認し、期限内の納付をお願いします。

問合せ 課税課市民税係(内)162

状況により、施設が休館したり、事業などが変更・延期・中止になる場合があります。最新情報は、市公式サイト・各施設のウェブサイトなどで確認してください。

選任

監査委員の選任

議員選出の監査委員である石居尚郎さんの辞職に伴い、5月11日に行われた令和3年第4回羽村市議会(臨時会)で、議会の同意を得て、新たに馳平耕三さんが議員選出の監査委員として市長から選任されました。

任期は令和5年4月30日までです。



▲馳平耕三さん

問合せ 監査委員事務局(内)683

選挙

東京都議会議員選挙

告示日 6月25日(金)

投票・開票日時 7月4日(日)

投票：午前7時～午後8時(市内10投票所)
開票：午後9時から(スポーツセンター)

羽村市で投票できる方

◇満18歳以上の日本国民で、市内に引き続き3か月以上住んでいる方

◇羽村市の選挙人名簿に登録されている方

次の条件に該当する方を、新たに選挙人名簿に登録します。

①平成15年7月5日までに生まれた方
②3月24日までに転入届出をし、引き続き市内に住んでいる方

3月25日以降に転入届出をした方

羽村市の選挙人名簿に登録されないため、羽村市で投票することはできません。ただし、東京都内の市区町村から羽村市に転入届出をした方で、前住所地などの選挙人名簿に登録されている場合は、その住所地で投票できます。東京都外から転入した方は投票できません。詳しくは、前住所地などの選挙管理委員会へ問い合わせてください。

都内の市区町村へ転出した方

新住所地の選挙人名簿に登録されておらず、羽村市の選挙人名簿に登録されていれば、羽村市で投票できます。この場合、新住所地で発行される「引き続き都内に住所を有することの証明書(無料)」などがあると、確認に要する時間が短縮できます。

都内へ転出した方で3月24日までに新住所地で転入届出をした方は、新住

所で投票することができます。

※東京都外に転出した方は投票できません。

期日前投票

投票日当日、仕事などで都合の悪い方は、期日前投票を利用してください。

日時 6月26日(土)～7月3日(土)の午前8時30分～午後8時(期間中は毎日受付)

会場

市役所分庁舎1階第1会議室
持ち物 入場整理券(届いていない場合や忘れた場合は、受付に申し出てください)

※入場整理券は、有権者一人ひとりにはがきで郵送します。

※期日前投票をする場合は「宣誓書」の提出が必要となります。入場整理券の裏面に「宣誓書」が印刷してありますので、必要事項を記入の上、持参してください。

不在者投票

投票日に指定された病院などの施設に入院中で投票所に行けない方はその施設で、また、羽村市外に滞在している方は滞在地の選挙管理委員会、不在者投票ができます。事前に「不在者投票請求書」の提出が必要となりますので、詳しくは問い合わせください。

郵便等投票

身体障害者手帳・戦傷病者手帳をお

持ちで一定の要件に該当する方、または介護保険の被保険者証に「要介護5」と記載されている方は、郵便などで在宅のまま投票することができます。この制度を利用する際は、事前に「郵便等投票証明書」が必要です。早めの手続きをお願いします。

投票所での新型コロナウイルス対策

◇投票所入口に手指用消毒液を設置します。

◇投票所の換気を定期的に行います。

◇持参した鉛筆を使うことができます。

講座

やさしいスマートフォン体験講座

貸出用スマートフォンで実際に操作します。初級編と中級編の両方への参加もできます。

期日 6月18日(金)

講座の時間・内容など

時間	内容
【初級編】 午前10時～正午	スマートフォンを持っていない方、購入を考えている方向け
【中級編】 午後2時～4時	スマートフォンの基本やLINE体験をしたい方向け

会場 産業福祉センターiホール
対象 市内在住の方
定員 各回20人(申込順)

持ち物 筆記用具
講師 ソフトバンク(株)スマートフォンアドバイザー

申込み・問合せ 6月1日(火)午前8時
30分から、電話、Eメール、または
直接、地域振興課市民活動センター
係☎631へ

☒s107000@city.hamura.tokyo.jp

みんなで続ける！介護予防体操

■**簡単筋トレで、フレイル・感染症に
負けない体をつくる**

椅子を使った体操です。体力に自信
のない方も気軽に参加してください。

日時 6月23日(水)午後1時30分～3
時30分

会場 コミュニティセンター3階
ホール

対象 運動不足が気になる方、介護
予防に関心のある方

定員 10人(申込順)

持ち物 汗拭きタオル、飲み物、筆記
用具

※運動ができる服装でお越しください。
内容 介護予防、「フレイル」とは
何か、椅子を使った体操実技、体操

継続のための「3か月応援メニュー」



▲フレイル予防体操

申込み・問合せ 6月2日(水)～21日(月)
の午前9時～午後5時に電話で、高
齢福祉介護課介護予防・地域支援係
☎456へ

健康

ご利用ください

高次脳機能障害の相談窓口

脳卒中などの病気や交通事故にあつ
た後「怒りっぽくなった」「今までで
きていたことができなくなった」「新
しいことが覚えられない」などの症状
がありませんか。

これらの症状は、「高次脳機能障害」
かもしれません。この障害は見た目で
はわからないため、周囲の理解が得に
くく、本人や家族が生活に困難を感じ
ることが多いとされています。

困っていることやこれからの生活の
こと、福祉サービスの利用方法、医療

機関の受診などについて、高次脳機能
障害専門の相談員による個別相談を
行っています。

日時 毎月第3火曜日 午後2時～
4時(予約が必要です)

会場 市役所1階障害福祉課
問合せ 障害福祉課障害者支援係☎186

成人歯科健診

期間 6月1日(火)～7月31日(土)

対象 市内在住で、6月1日現在40
～64歳の方

内容 問診、現存歯・義歯の状況、
口腔衛生状況、歯周病の状況などの
健診

受診方法 市内歯科健診実施医療機関
へ事前に予約

※65歳以上の方の歯科健診は、9・10
月に行います。

※現在、歯の治療中の方は受診できま
せん。

※1人につき、年1回の受診です。

※実施医療機関については、市公式サ
イトをご覧ください。

※状況により、日程などが変更になる
場合があります。

問合せ 健康課(保健センター内)☎623

カラダの分析をしてみませんか 体組成測定会

体組成計で筋肉量や体脂肪率、基礎
代謝量などを測り、保健師・看護師が
その場で結果を解説します。結果に合わ
せて食事や運動についても紹介します。

日時 6月24日(木)午後1時30分～3
時(1人10～15分間)

会場 保健センター
定員 20人(申込順)

※健康手帳を持っている方は持参して
ください。

※新型コロナウイルス感染症予防に配
慮して行います。また、測定器は1
人ごとにアルコール消毒を行います。

※より詳しい相談を希望する方は、同
日に行っている「健康なんでも相談」
で、個別に受け付けます。

※ペースメーカーなど、医用電気機器を
装着している方は測定できません。

申込み・問合せ 6月2日(水)から電話
で、健康課(保健センター内)☎626へ



▲体組成測定の様子

特に記載がない場合の受付時間は土・日曜日、祝日、年末年始を除く午前8時30分～午後5時です。申込みの記載がない場合は直接会場へ。費用の記載がない場合は無料です。

新型コロナウイルス感染症拡大防止のため、受診の際には感染予防に十分注意してください。また健（検）診前に予約が必要な確認の上、受診してください。

特定健康診査を受けて生活習慣病予防

特定健康診査とは、メタボリックシンドローム※に着目した健康診査です。

※メタボリックシンドローム：腹部の内臓まわりに脂肪がたまった状態に加え、高血糖・高血圧・脂質異常のうち2つ以上が重なった状態のこと

期間 6月1日(火)～10月30日(土)
対象 市内在住で、次のどちらかに該当する方

- ①国民健康保険に加入している40～74歳の方（今年度中に40歳になる方を含む）
 - ②後期高齢者医療制度に加入している方
- ※受診日に国民健康保険または後期高齢者医療制度に加入していない場合は受診できません。

※健康保険組合などに加入している方は、各医療保険者へ問い合わせてください。

受診方法 5月下旬に対象の方に送付した健康診査受診券と、被保険者証（持っている方は高齢受給者証も）を持参して、期間内に「特定健康診査実施医療機関」で受診してください。

※今年度は、国民健康保険に加入している方には「うぐいす色」、後期高齢者医療制度に加入している方には「クリーム色」の受診券を送付しています。

問合せ 健康課（保健センター内）☎623

訂正とお詫

対象者に送付した受診券に記載した基準値に一部誤りがありました。訂正してお詫びします。

項目：HDLコレステロール基準値
(正) 40以上 (誤) 40以下

特定健康診査 実施医療機関一覧（50音順）

医療機関名	電話番号
いずみクリニック	555-8018
オザキクリニック羽村院	554-0188
小作駅前クリニック	578-0161
栄町診療所	555-8233
神明台クリニック	554-7370
西多摩病院	554-0838
羽村三慶病院	570-1130
羽村整形外科リウマチ科クリニック	570-1170
羽村相互診療所	554-5420
羽村ひまわりクリニック	555-1103
双葉クリニック	570-1588
前田外科クリニック	578-8875
松田医院	554-0358
松原内科医院	554-2427
柳田医院	555-1800
山川医院	554-3111
山口内科クリニック	570-7661
横田クリニック	554-8580
わかくさ医院	579-0311

* 真鍋クリニック	554-6511
* 真愛眼科医院	554-7019

*印の医療機関では眼底検査のみ受診できます。

肝炎ウイルス検診

期間 6月1日(火)～10月30日(土)

対象 次のどちらかに該当する方

- ①市内在住の40歳以上（今年度40歳になる方を含む）で、過去に肝炎ウイルス検査を受けたことがない方
- ②今年度の特定健診の結果、肝機能数値に異常があった方

検査方法 血液検査

受診方法 直接、実施医療機関に連絡し、健康保険証を持参して受診してください。

※実施医療機関については、市公式サイトを確認するか、問い合わせください。

※対象でなくても保健所で受けられる場合があります。詳しくは西多摩保健所に確認してください。

問合せ 健康課（保健センター内）☎623

／西多摩保健所 ☎0428-2216141

環境

特定外来生物クビアカツヤカミキリの防除にご協力ください

クビアカツヤカミキリは、サクラやモモ、ウメなどの樹木に寄生して枯らしてしまう外来のカミキリムシです。

被害にあった樹木は内部を食い荒らされ、やがて枯死や倒木の恐れがあります。羽村市内でも被害が確認されています。

クビアカツヤカミキリは特定外来生物に指定されているため、発見したらその場で駆除するか、環境保全課へ連絡してください。

成虫の特徴

体長 25～40mm 発生期 6～8月

特徴 全体は青みを帯びた黒色で、ツヤツヤとした光沢がある。前胸部（首のように見える部分）の背中側が赤く両方に突起があり、そろばんの珠のような形をしている。

被害にあった樹木の根元や幹肌には、フラスと呼ばれる幼虫が排出する木くずと糞が混ざったものが見られます。自分が所有する樹木にフラスがどうか確認をお願いします。

問合せ 環境保全課 ☎227

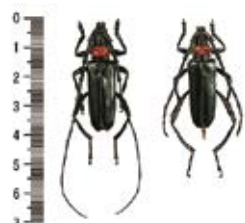

▲クビアカツヤカミキリ



◀フラス

※出典：クビアカツヤカミキリ防除指針 第2版（東京都環境局）

事業の中止

新型コロナウイルス感染症の拡大を防止するため、次の事業を中止します。ご理解とご協力をお願いします。

◆第10回羽村市環境フェスティバル

実施を予定していた日 6月5日(出)

問合せ 環境保全課☎224

◆伝統文化交流事業 in ゆとろぎ

越中八尾おわら風の盆と西多摩の郷土芸能

実施を予定していた日 6月19日(出)

※チケット返金の手続きは右のとおりです。

問合せ ゆとろぎ☎570-0707

◆第26回羽村市消防団ポンプ操法審査会

実施を予定していた日 6月27日(日)

問合せ 防災安全課防災・危機管理係☎207

◆少年少女球技大会

実施を予定していた日 7月10日(出)

◆大島・子ども体験塾

実施を予定していた日 8月12日(木)～15日(日)

球技大会・体験塾 問合せ 児童青少年課☎262

チケット返金の手続き

伝統文化交流事業 in ゆとろぎ

越中八尾おわら風の盆と西多摩の郷土芸能

いずれの方法も、返金は口座振込みです。

※チケットを紛失した場合は返金できません。

方法1 ゆとろぎ窓口での手続き

持ち物 購入したチケット、印鑑(認印)、口座情報の分かるもの(通帳など)

方法2 郵送

電話で「住所、氏名、電話番号、チケット座席番号」をゆとろぎに伝えてください。請求書兼口座振込依頼書を郵送しますので、チケットと一緒にゆとろぎへ返送してください。

※返送にかかる費用はチケット購入者負担です。

受付 7月18日(日)までの午前9時～午後5時にゆとろぎへ(月曜日休館)

問合せ ゆとろぎ☎570-0707

状況により、施設が休館したり、事業などが変更・延期・中止になる場合があります。最新情報は、市公式サイト・各施設のウェブサイトなどで確認してください。

クール エコちゃんの服にそんなにCO₂の排出が
かかっているなんて！
エコ この服にそんなにCO₂の排出が
かかっているなんて！
クール その製品が作られて、使われ
て、処分やリサイクル
されるまで、どれだけ
のCO₂を出したかを表
す言葉が「カーボン(炭
素)フットプリント(足



▲エコちゃん

クール ちなみに、地元で作って地元
で販売している農産物直売所の野菜は、
マークはついてないけれど「カーボンフッ
トプリント」は少ないだろうね。そうい
う視点で品物を選んでいけるといいね。
問合せ 環境保全課☎225

エコ さんも、まだ見たことはないな
あ。でもこれからは気を付けて探して
みます！
クール 日本でもポテトチップスやハ
ム・ソーセージなどで有名な企業が参
加しているけれど、まだ参加企業が少
ないんだね。商品にマークをつけて消
費者が選びやすいようにしてあるんだ
けれど、そういう商品を見たことはな
いかな。

エコ でも私の周りではあんまり聞か
ないですよ？
クール 日本でもポテトチップスやハ
ム・ソーセージなどで有名な企業が参
加しているけれど、まだ参加企業が少
ないんだね。商品にマークをつけて消
費者が選びやすいようにしてあるんだ
けれど、そういう商品を見たことはな
いかな。

エコ でも私の周りではあんまり聞か
ないですよ？
クール 日本でもポテトチップスやハ
ム・ソーセージなどで有名な企業が参
加しているけれど、まだ参加企業が少
ないんだね。商品にマークをつけて消
費者が選びやすいようにしてあるんだ
けれど、そういう商品を見たことはな
いかな。

エコ でも私の周りではあんまり聞か
ないですよ？
クール 日本でもポテトチップスやハ
ム・ソーセージなどで有名な企業が参
加しているけれど、まだ参加企業が少
ないんだね。商品にマークをつけて消
費者が選びやすいようにしてあるんだ
けれど、そういう商品を見たことはな
いかな。

エコ でも私の周りではあんまり聞か
ないですよ？
クール 日本でもポテトチップスやハ
ム・ソーセージなどで有名な企業が参
加しているけれど、まだ参加企業が少
ないんだね。商品にマークをつけて消
費者が選びやすいようにしてあるんだ
けれど、そういう商品を見たことはな
いかな。

エコ でも私の周りではあんまり聞か
ないですよ？
クール 日本でもポテトチップスやハ
ム・ソーセージなどで有名な企業が参
加しているけれど、まだ参加企業が少
ないんだね。商品にマークをつけて消
費者が選びやすいようにしてあるんだ
けれど、そういう商品を見たことはな
いかな。

エコ でも私の周りではあんまり聞か
ないですよ？
クール 日本でもポテトチップスやハ
ム・ソーセージなどで有名な企業が参
加しているけれど、まだ参加企業が少
ないんだね。商品にマークをつけて消
費者が選びやすいようにしてあるんだ
けれど、そういう商品を見たことはな
いかな。

カーボン削減を考えた
なるほど、
そうだったのか

第72回 カーボンフットプリント



▲クール先生



▲日本のカーボンフットプリントマーク

リサちゃんといくるちゃんからのお願い 《古着・古繊維の出し方についての巻》

あらやだ！整理した古着を出したかったのに…

明日は雨みたいだね

※直接雨に濡れなくても、湿ってしまつと資源になりません。※収集もれの原因にもなります。

そうだわ！古着が濡れないようにして出せば良いんだわ！

そうよね…来週晴れたら出すわ…

濡れないようにしても、雨の日（降りそうな日）は出しちゃダメなんだよ

わあー！こんなにあったの！?

今日はお出せるわ！

問合せ 生活環境課⑩204

はむら家族つQプロジェクト

羽村市で子育てを楽しんでいる「はむら家族」に登場していただいています。今回は「塩原さんファミリー」です。



愛情はむら

はむら家族「愛情プロジェクト」はむらファミリー ～東京で子育てしやすいまち～

梨乃さん（ママ）から一言
夫婦ともに生まれも育ちも羽村です。羽村の良いところは、あげたらきりがありませんが、一言でいうと、買い物、公園、自然、人…、すべてがちょうど良いんです！そしてお水がおいしい。水のおいしさや人の温かさだつて、当たり前のように、当たり前じゃない。その良さをかみしめ、羽村ライフを満喫したいと思います。

※「東京で子育てしやすいまち」羽村市の魅力やはむら家族の写真・コメントを市公式PRサイトで公開しています。「愛情はむら」で検索してください。

問合せ 広報広聴課シテイプロモーション係⑨342

状況により、施設が休館したり、事業などが変更・延期・中止になる場合があります。最新情報は、市公式サイト・各施設のウェブサイトなどで確認してください。



新型コロナワクチン 自衛隊東京大規模接種センターが

防衛省・自衛隊が運営する大規模接種会場

開設されました

問合せ 自衛隊東京大規模接種センター専用お問い合わせ窓口 ☎ 0570-056-730

実施期間 5月24日から3か月間
会場 大手町合同庁舎3号館
対象 次のすべてに該当する方
 ①東京都、埼玉県、千葉県、神奈川県に居住していること
 ②市区町村から送付された接種券を持っていること
 ③今回が1回目のワクチン接種であること
 ※電話では予約できません。

予約にあたっての注意

- ▶ 自衛隊東京大規模接種センターで接種するワクチンは羽村市の集団接種で使うワクチンとは別の種類のもので、ワクチン接種は2回とも同じ種類でなくてはならないため、接種は2回とも同じ会場を受けてください。
- ▶ 羽村市での接種予約が済んでいる方で、自衛隊東京大規模接種センターでも予約をした方は、必ず羽村市の予約をキャンセルしてください。

※予約方法など詳しくは防衛省・自衛隊ウェブサイトをご覧ください。

防衛省・自衛隊
ウェブサイト



日 日時 期 期日 会 会場 対 対象 定 定員 費 費用 持 持ち物 内 内容 講 講師
主 主催 共 共催 受 受付 資 応募・申込資格 申 申込み 問 問合せ

官公署などから

「市民の法的かけ込み寺」
多摩パブリック法律事務所
無料法律相談会

お金のトラブル、不動産関係、相続のことなど気軽に相談してください。

日 6月26日(土)午前10時～午後4時(1枠30分間、申込順) 会 多摩パブリック法律事務所(立川市)

申・問 6月7日(月)からの午前10時～午後5時に、電話で多摩パブリック法律事務所へ ☎ 548-2450(土・日曜日、祝日を除く)

なくそう就職差別、問われる
企業と社会の人権感覚

東京都では、6月を「就職差別解消促進月間」とし、就職差別をなくし就職の機会均等を確保するため、東京労働局などと連携し、啓発活動を行います。企業内における人権問題について一緒に考えてみませんか。

問 東京都産業労働局労働環境課 ☎ 03-5320-4649(土・日曜日、祝日を除く午前9時～午後5時)

15日市を行います

焼きそばやコロッケ、和菓子、羽村米など、羽村の逸品を用意してお待ちしています。

日 6月15日(火)午前9時～午後3時 会 観光案内所(羽村市羽東1-13-15)

問 商業協同組合 ☎ 555-5421

6月東京都施行型都民住宅
公募(抽選募集タイプ)

募集住宅 9団地25戸

※申込資格など詳しくは「募集案内」をご覧ください。

申 6月14日(月)までに、郵送で、東京都住宅供給公社都営住宅募集センターへ 決定方法 7月8日(木)の公開抽選後に書類審査を経て10月以降入居予定

■募集案内の配布

期 6月1日(火)～9日(水) 配布場所 市役所2階都市計画課・1階案内・地下1階庁舎管理員室前(市役所2階都市計画課、1階案内は月～金曜日のみ)

※都民住宅は、中堅所得者向けの賃貸住宅で、礼金・仲介手数料・更新料は必要ありません。※都民住宅は市内にはありません。注意してください。

問 東京都住宅供給公社都営住宅募集センター ☎ 03-3498-8894

浸水への備えを 6月は浸水対策強化月間

東京都では、6月を「浸水対策強化月間」と定め、浸水への備えをお願いしています。道路の側溝周りがふさがっていると、雨水が雨水管に流れ込まず、道路に水がたまり、浸水の危険性が高まります。側溝に物を入れたり、上に物を置いたりしないでください。

また、東京都下水道局ウェブサイトでは、東京の降雨の情報が一目でわかる「東京アメッシュ」を公開しています。

問 東京都下水道局流域下水道本部 ☎ 527-4828

6月6日(日)～12日(土)は 危険物安全週間

■身近な危険に気を付けよう

一般的に「危険物」といえばガソリンや灯油、軽油などの燃料類を思い浮かべますが、実は皆さんが普段から何気なく使用しているマニキュアや除光液、防水スプレーなどの日用品にも、危険物の入った製品がたくさんあります。

これらの製品を安易に取り扱ったり廃棄したりすると、火災など思わぬ事故が発生します。「火気厳禁」「第一石油類」「危険等級」などの表示があるものは危険物です。たばこやコンロなど火気の近くでの使用や放置は絶対にしないでください。

問 福生消防署予防課防火査察係 ☎ 552-0119

東京都から寄付を受けた防災備品(生理用品)を 無償で配布します

コロナ禍の影響による女性の経済的な負担を少しでも軽減するため、保管期限を経過した防災備品(生理用品)を無償で配布します。

配布日時 6月10日(木)～15日(火)の午前9時～午後5時(土・日曜日を除く)

対象 市内在住の方

会場 市役所東庁舎2階201会議室

配布個数 100パック(先着順)

※配布は1人1パック(30枚入り)です

持ち物 本人確認書類

※女性職員が対応します。

問合せ 企画政策課 ☎ 313

特に記載のない場合の受付時間は土・日曜日、祝日を除く午前8時30分～午後5時です

スイミングセンター (月曜休館) ☎ 579-3210

水中ウォーキング講習会

日 6月12日(土)午前10時～10時50分 対 16歳以上の方 定 10人(先着順) 費 市内在住・在勤の方400円/市外の方600円(いずれも保険料・入場料込み) 持 水着、水泳帽、タオルなど

申 6月12日(土)の午前9時～9時50分に、直接、スイミングセンター受付前へ

図書館

(月曜休館) ☎ 554-2280

館内整理日(休館日)

期 6月15日(火)

郷土博物館

(月曜休館) ☎ 558-2561

企画展「錦亀館—はむらの映画館—」



▲昭和5年の錦亀館

かつて羽村にあった映画館「錦亀館」。ニュースや娯楽映画の上映のほか、演劇の上演、野外での映画上映会などが行われていました。当時の興行記録、映写機器、昭和30～40年代の映画ポスターなどから、なつかしい映画館の記憶をたどります。

日 6月5日(土)～8月22日(日)の午前9時～午後5時 会 企画展コーナー・オリエンテーションホール

※事業などに参加する時は、マスクの着用など感染症対策を忘れずに

ミニ展示

「玉川上水を調べよう！」

小学校4年生の社会科の学習にあわせた展示です。玉川上水や羽村堰についてわかりやすく解説します。

日 6月12日(土)～令和4年3月31日(木)の午前9時～午後5時 会 常設展示室

シルバー人材センターから

入会説明会

日 6月15日(火)午後1時30分から 持 印鑑、年度会費2,000円 ※当日、写真を撮影します。

会・問 シルバー人材センター ☎ 554-5131

社会福祉協議会から

職員募集

■福祉の資格を生かせる職場です
募集人数 若干名 内 一般事務、相談支援業務、障害者施設通所者の生活支援など(適性などを考慮して配置先を決定) 採用予定日 9月1日(水) 申 6月1日(火)～14日(月)(必着)に必要書類を郵送または持参 選考方法 作文および面接 試験日 7月3日(土) 提出先・問 社会福祉協議会総務課総務係 ☎ 554-0304

※フレッシュランド西多摩の最新の営業情報は、ウェブサイトをご覧ください。

問 フレッシュランド西多摩 ☎ 570-2626

フレッシュランド西多摩ウェブサイト▶



西多摩衛生組合から

■環境センター排ガス中のダイオキシン類測定結果

(単位: ng-TEQ/m³)

炉	測定日		濃度
	日	濃度	
1号炉	令和2年7月8日	0.0062	
	令和2年11月12日	0.0067	
	令和3年3月5日	0.022	
2号炉	令和2年6月11日	0.0064	
	令和2年12月23日	0.0093	
	令和3年1月5日	0.010	
3号炉	令和2年4月28日	0.0095	
	令和2年8月5日	0.0055	
	令和2年10月9日	0.0065	

令和2年度ダイオキシン類測定結果～基準値を下回っています～

※1ナノグラム (ng) ……10億分の1グラム
※採取場所…各炉煙突排ガス採取口
※法規制値…1ng-TEQ/m³
※公害防止協定規制値 ……0.05ng-TEQ/m³

■周辺環境ダイオキシン類測定結果

(単位: pg-TEQ/m³)

採取場所	令和2年		
	6月18日～19日	12月10日～11日	
羽村市	第三中学校(屋上)	0.014	0.016
	松林小学校(屋上)	0.012	0.016
	あさひ公園(地上)	0.012	0.016
瑞穂町	第四小学校(屋上)	0.011	0.014
	富士見公園(地上)	0.011	0.015

※1ピコグラム (pg) ……1兆分の1グラム
※環境基準値 ……0.6pg-TEQ/m³



▲西多摩衛生組合ウェブサイト

問 西多摩衛生組計画管理課 ☎ 554-2409

申込みの記載のない場合は直接会場へお越しください・費用の記載のない場合は無料です

※状況により、施設が休館したり、事業が中止・延期になる場合があります。最新情報は市公式サイト・各施設のウェブサイトなどを確認するか、問い合わせてください。

1歳児教室
「1歳ちゃん♪ 集まれ〜！」

1歳児の特徴、生活リズム、卒乳などについて話します。

日 6月22日(火)午前9時30分〜11時

※午前9時30分から順番に身長・体重を測り、足型をとります。教室は午前10時からです。

会保健センター **対**6月に1歳になる市内在住のお子さんと保護者(対象のお子さんが第1子の方を優先します)

※対象のお子さんのみ参加できます。兄弟姉妹などの参加はできません。

定8人(申込順) **持**母子健康手帳、バスタオル、飲み物

申・問6月7日(月)午前9時から、電話または直接、子育て相談課母子保健・相談係(保健センター内) ☎695へ

プレママサロン (母親学級)

日7月8日(木)・29日(木)各日午後1時15分〜3時45分(2日間の講座です)

会保健センター **対**市内在住の妊娠中の方 **定**10人(申込順) **持**母子健康手帳、筆記用具、飲み物、動きやすい服装

内1日目…出産に向けての健康管理、マタニティ体操など / 2日目…お口の健康講座、プレママごはんのコツなど

※1日だけの参加もできます。

※原則、妊婦の方のみ参加。家族の同伴は相談してください。
※感染予防のため、自宅での検温と、当日の報告をお願いします。

申・問事前に、電話または直接、子育て相談課母子保健・相談係(保健センター内) ☎693へ

児童館 おしゃべり場 (掲示板)
「教えて! 歯磨き」



▲おしゃべり場 (先月の掲示板)

「子どもの歯磨きってどうやるの?」お子さんの歯磨きについての疑問などを掲示板に書いてみませんか。

日毎月1日〜20日の相談員在席曜日・時間(中央児童館…火・木・土曜日、西児童館…月・水・金曜日、東児童館…火・金・日曜日 各館午前9時〜11時) **対**未就学児を育てている方

問子ども家庭支援センター ☎578-2882

しごと

出張ハローワークはお休みします

産業福祉センターで行って

る「出張ハローワーク」は、6月はお休みします。

問産業企画課☎667 / ハローワーク青梅職業相談第一部門

☎0428-24-9163

第37回創業支援セミナー
「ZOOM」の使い方をマスターしよう!

～オンラインミーティングや商談などでZOOMを活用したい事業者の方へ～

日6月19日(土)午前10時〜正午

会産業福祉センター2階会議室 **定**20人(申込順) **持**パソコン、スマートフォン(持っている方)

講宮木公平さん、中畑慎博さん(中小企業診断士)

申・問6月16日(水)午後5時までに「住所、氏名、連絡先」を電話、ファクスまたはEメールで産業振興課商工観光係☎656へ

FAX579-2590 ☐s206000@city.hamura.tokyo.jp

施設から

スポーツセンター

(月曜休館) ☎555-0033

夜間校庭使用受付 (7月分)

日6月15日(火)〜25日(金)の午前9時〜午後5時 **会**スポーツセンター **使用施設**羽村東小学校、羽村第三中学校

志望校合格へ…更なる大飛躍へ…それぞれの想いをEQ&IQ指導で応援!!

定期テスト対策受付中

小学部 中学部 高校部 いつでも体験受講して頂けます お気軽にお問い合わせ下さい

小作教室 ☎0120-232-109 (お問合せ: 13:00〜22:00)
青梅教室 ☎0120-609-109 (お問合せ: 15:00〜22:00)

羽村市小作台5-5-8 青梅市長瀬4丁目1366-1F

HPIは 塾式COSMO 検索

塾式LINE検索@eq.cosmo
塾式Twitter検索@jukushiki_cosmo

小作教室となり 駐車場9台有
お子様に送迎も承ります

Make it possible with EQ&IQ 能学学習研究会 塾式COSMO

有料広告

特に記載のない場合の受付時間は土・日曜日、祝日を除く午前8時30分〜午後5時です

※事業などに参加する時は、マスクの着用など感染症対策を忘れずに

後期高齢者医療制度の 被保険者の方へ 交通事故などにあつたとき

交通事故など第三者から受け
たけがなどの医療費は、届け出
により後期高齢者医療で保険診
療を受けることができます。

その場合は、医療機関に事故
による受診であることを申し出
て、その後速やかに、市民課高
齢医療・年金係に届け出てくだ
さい（自損事故を含む）。自己
負担分を除いた医療費を東京都
後期高齢者医療広域連合が一時
立て替え、後で加害者（相手方）
に請求します。

必要な書類（被害届など）は、
担当者が事故の状況などを伺っ
た上でお知らせします。

※交通事故の場合、事故証明書
が必要となりますので、必ず
警察にも届け出てください。

問市民課高齢医療・年金係①40

審議会などの傍聴

羽村市生涯学習審議会

開催予定日 6月7日(月)、30日(水)

※状況により、会議日程や開催
方法が変更になる場合があります。
傍聴を希望する方は、
市公式サイトで確認するか、
問い合わせてください。

問生涯学習基本計画担当①386

子育て

2～5月分の児童手当・
児童育成手当を支給します

6月14日(月)に6月期分（2～
5月分）を指定の口座へ振り込
みます。確認してください。

問子育て支援課支援係①237

児童手当・児童育成手当 現況届の提出を

児童手当・児童育成手当を受
給している方は、次の期間に「現
況届」を提出してください。提
出がないと、6月分以降の手当
が受けられません。対象の方
には、5月下旬に届出用紙を送付
しました。返信用封筒を同封し
ていますので、新型コロナウイルス
感染拡大防止の観点から、
なるべく郵送で提出してください。

受付期間 6月1日(火)～30日(水)
(必着)

※窓口での受付けは、午前11時
45分～午後1時、土・日曜日
を除きます。

提出先・問子育て支援課支援係
①237

「ちょこっと広場」を 利用してください

お子さんに関して「ちょっと
気になる」ことがあつたら、お
子さんと一緒に遊びにくるつも
りで気軽に相談してください。

■こころの相談（臨床心理士） 精神発達・情緒・行動面など

日時	定員	会場
6月29日(火) 午前10時	1人 (申込順)	中央 児童館

■ことばの相談（言語聴覚士） 言葉についての専門的なこと

日時	定員	会場
6月28日(月)	各回1人 (申込順)	保健セ ンター
①午前9時30分		
②午前10時45分		
③午後1時15分		
④午後2時30分		

※市公式サイトに年間予定を掲
載しています。

問子育て相談課母子保健・相談
係（保健センター内）①694

妊産婦オンライン相談 (要予約)

6月の相談日時 22日(火)午後1
時30分～3時30分 対市内在
住の妊娠中の方や子育て中の方
(おおむね産後1年以内)

申・問子育て相談課母子保健・相
談係（保健センター内）①692へ



▲妊産婦オン
ライン相談



1人で悩まないで
相談してね

有料広告

地域密着！廃棄物処理ならおまかせ

お片付け 長年放置されたお部屋・あかずの間など…
廃棄物でお困り事はございませんか？
このお悩み私達が解決します！

Tポイントが貯まるよ！

丸順商事(有)

富士見平2-1-14
(受付時間 8:30～17:00)

Before After

丸順商事株式会社 検索 042-554-2229

不動産の購入・売却は当社へ

株式会社 山一ホーム

設立34年

新築戸建 注文住宅
土地 マンション

0120-727-444

〒197-0012 東京都福生市加美平2-14-1
TEL 042-539-7755
FAX 042-539-7766

申込みの記載のない場合は直接会場へお越しく下さい・費用の記載のない場合は無料です

※状況により、施設が休館したり、事業が中止・延期になる場合があります。最新情報は市公式サイト・各施設のウェブサイトなどを確認するか、問い合わせてください。

情報アラカルト

暮らしに役立つ情報をお届けします

暮らし

登記相談を利用してください

不動産の登記に関することや、土地の境界争議などに関する相談を隔月で行っています。相談は無料ですが、予約が必要です。相談日の1か月前から予約を受け付けています。

日原則、偶数月の第3火曜日の午後1時30分～4時30分（年6回）**6月の相談日**15日（火）**会**市役所1階市民相談室 **定**6人（申込順）**相談員**司法書士、土地家屋調査士

申・問事前に、電話または直接、広報広聴課市民相談係☎541へ

人権・身の上相談を利用してください

市では、法務大臣から委嘱を受けた4人の人権擁護委員が、人権に関する相談を受け付けています。相談は無料で、秘密は厳守します。不当な迫害、いじめ、人権に関することで困っていることなどを相談してください。

日毎月第3木曜日の午後1時30分～4時30分 **6月の相談日**17日（木）**会**市役所1階市民相談室 **定**3人（申込順）

申・問事前に、電話または直接、広報広聴課市民相談係☎541へ

漏水修理・増改築時の水回り工事は、市指定の事業者へ

宅地内（メーターボックス内から建物までの水道管）や建物内の漏水修理、台所などの水回りに関する工事は、市の指定を受けた「羽村市指定給水装置工事事業者」に依頼してください。

事業者名など詳しくは、市公式サイトを確認してください。

問水道事務所☎554-2269

適正管理化学物質の使用量報告書などの提出を

工場、指定作業場で対象化学物質を年間100kg以上取り扱っている場合、規定により、前年度分の使用量などの報告が義務付けられています。ご協力をお願いします。

提出書類適正管理化学物質の使用量等報告書、化学物質管理方法書（改定した場合のみ）**期**6月30日（水）まで

問環境保全課☎227

危険です！道路に出た枝などの障害物

歩道や車道に伸びた樹木の枝などは交通標識やカーブミラーを隠すなど、通行の妨げになります。また道路上に置かれた看板、商品や植木鉢なども事故の原因になり、所有者が責任を問われることがあります。戸別収集するごみも、道路上ではなく敷地内に出してください。

誰もが安全、快適に道路を使用できるよう、個人や事業者などの所有物は適切に管理してください。

問市道…土木課道路管理係☎295 / 都道…西多摩建設事務所管理課監察担当☎0428-22-7216

6月1日は「経済センサス - 活動調査」の調査期日です

総務省・経済産業省により「経済センサス - 活動調査」が行われます。6月8日（火）までに、インターネット回答または郵送提出にご協力をお願いします。

対全国すべての事業所

問総務課総務係☎348

ジェネリック医薬品差額通知書を送付します

■羽村市国民健康保険の被保険者の方へ

医療費の適正化を進めるため、ジェネリック医薬品利用差額通知書を送付します。この通知書には、先発医薬品からジェネリック医薬品に変更した場合に、自己負担額がどの程度軽減されるかを記載しています。

令和2年4月～令和3年9月に国民健康保険を使って先発医薬品の処方を受けた方を対象に、6～11月にかけて年6回、送付します。手続きの必要はありません。

※事業は市が委託した業者が行います。

委託業者（株）データホライゾン

問市民課保険係☎129

■後期高齢者医療制度の被保険者の方へも差額通知を送付します

服用中の先発医薬品をジェネリック医薬品に切り替えた場合に、薬代（自己負担額）がどのくらい軽減できるかわかる通知です。

対先発医薬品を処方されており、薬代が一定額以上軽減されると見込まれる方

※すべての被保険者の方に送付するものではありません。

期6月下旬

問ジェネリック医薬品差額通知サポートデスク☎0120-601-494〔開設期間…発送日の翌日（6月下旬）～7月30日（金）（月～金曜日の午前9時～午後5時）〕 / 上記以外の期間…東京都後期高齢者医療広域連合保健事業・医療費適正化係☎03-3222-4507

特に記載のない場合の受付時間は土・日曜日、祝日を除く午前8時30分～午後5時です

■ 6月の休日診療

6日(日)	
[休日] 小作駅前クリニック	☎ 578-0161
[準夜] 羽村市平日夜間急患センター	☎ 555-9999
[歯科] DenTrust	☎ 555-7064
13日(日)	
[休日] わかくさ医院	☎ 579-0311
[準夜] ひかりクリニック(福生市)	☎ 530-0221
[歯科] 平三歯科医院	☎ 554-0066
20日(日)	
[休日] オザキクリニック羽村院	☎ 554-0188
[準夜] 熊川病院(福生市)	☎ 553-3001
[歯科] 本田歯科医院	☎ 554-5902
27日(日)	
[休日] いずみクリニック	☎ 555-8018
[準夜] ひかりクリニック(福生市)	☎ 530-0221
[歯科] 渡邊歯科医院	☎ 570-1688

休日・歯科：午前9時～午後5時

準夜：午後5時～10時

※医療機関によって受付時間が異なる場合があります。

※小児科受診について、年齢・症状によっては、他医療機関を紹介する場合があります。事前に問い合わせてください。

※休日準夜診療は内科系の診療となります。

※上記の時間以外は、東京都医療機関案内サービス「ひまわり」へ☎03-5272-0303(24時間対応)

問合せ 健康課(保健センター内) ☎623

※休日診療を受診する際は、新型コロナウイルス感染症の感染拡大防止のため、来院前に必ず電話連絡をしてください。受診時間を指定する場合があります。



■人口と世帯

■人口と世帯(令和3年5月1日現在)

男 27,630人(+11) 女 26,993人(-10)
計 54,623人(+1) 世帯数 25,932世帯(+68)
()は前月比

■4月中の異動人口

出生 24人/死亡 43人
転入 295人/転出 275人
問合せ 市民課受付係 ☎123

■6月30日(水)が納期限の税金

■令和3年度

市・都民税(普通徴収)(第1期)
問合せ 納税課 ☎190

■粗大ごみの日曜日直接持込受付

■6月は新型コロナウイルス感染症の感染拡大防止のため、受け付けを中止します。

問合せ リサイクルセンター ☎578-1211



水道の漏水の問合せ

市の指定を受けた工事業者で修理できます。
緊急の場合は、水道事務所 ☎554-2269へ

羽村市水道水の放射性物質測定結果

採水日時	検査項目(単位:ベクレル/kg)	
	放射性セシウム134	放射性セシウム137
5月11日(火) 午前9時55分	不検出 検出限界値(0.1)	不検出 検出限界値(0.1)
目標値(※1)	10	

※1…国が定めた目標値(放射性セシウム134と放射性セシウム137の合計値)

※不検出…()内の検出限界値以下であること

※検出限界値は、検査機関の周辺環境や測定器の性能、検査物質によって異なります。

※測定方法などは、問い合わせてください。

問合せ 水道事務所 ☎554-2269

市役所	☎555-1111	福祉センター	☎554-0304	子ども家庭支援センター(土)日	☎578-2882
生涯学習センターゆとろぎ(月)	☎570-0707	いこいの里(月の最終日曜日)	☎578-0678	中央児童館(金)	☎554-4552
図書館(月)	☎554-2280	地域包括支援センターあさひ(土)日		西児童館(火)	☎554-7578
※小作台図書室(月)、図書館分室(月)木(日)			☎555-8815	東児童館(木)	☎570-7751
スポーツセンター(月)	☎555-0033	地域包括支援センターあゆみ(土)日		富士見斎場	☎555-6269
スイミングセンター(月)	☎579-3210		☎570-1200	瑞穂斎場	☎557-0064
弓道場(月)	☎555-9255	地域包括支援センターあかしあ(土)日		フレッシュランド西多摩(月)	☎570-2626
郷土博物館(月)	☎558-2561		☎578-5508	公立福生病院	☎551-1111
水道事務所(土)日	☎554-2269	保健センター(土)日	(☎)622~626	羽村・瑞穂地区学校給食センター(土)日	
コミュニティセンター(月)	☎554-8584	平日夜間急患センター	☎555-9999		☎554-2084
市民活動センター(土)日	(☎)631	産業福祉センター(月)	☎579-6425	シルバー人材センター(土)日	☎554-5131
リサイクルセンター(土)日	☎578-1211	農産物直売所	☎579-5467	羽村市観光案内所(土)日	☎555-9667
消費生活センター(土)日	(☎)640	羽村駅西口土地区画整理事務所(土)日	☎570-7474	防災行政無線の放送内容を確認できます	
動物公園(月)	☎579-4041				☎0120-554-994
※()内は休館日		※(☎)番号の代表電話は市役所 ☎555-1111 です。			

■ 6月の相談日

相談名	相談日	時間	会場・電話
交通事故相談（予約が必要です）	6月2日(水) 7月7日(水)	午後1時30分～4時	市民相談室（市役所内） 555-1111 ⑤ 541 ※相談は面接により行っています。 原則として、電話相談は受け付けていません。
税務相談（予約が必要です）	6月1日(火) 7月6日(火)	午後1時30分～ 4時30分	
相続・遺言等暮らしの手続き相談 （実施日の1か月前からの予約制）	6月8日(火) 7月13日(火)		
登記相談 （実施日の1か月前からの予約制）	15日(火)		
行政・人権身の上相談	17日(水)		
法律相談 （実施日の1か月前からの予約制）	6月3日(水)・ 11日(金)・26日(土) 7月1日(水)・ 9日(金)・24日(土)	午後1時30分～5時 （土曜日は午前9時30分 ～午後1時）	
女性悩みごと相談 （実施日の1か月前からの予約制） ※羽村市・福生市のどちらでも 相談できます。	<羽村市> 6月2日(水)・16日(水) 30日(水) 7月7日(水)・21日(水)	午後1時30分～ 4時30分	羽村市役所市民相談室 ※予約は市民相談係へ 555-1111 ⑤ 541
	<福生市> 6月9日(水)・23日(水) 7月14日(水)・28日(水)	午前9時～午後1時	福生市役所第1相談室 ※予約は広報聴係へ 551-1529
健康なんでも相談	10日(水)・24日(水)	午後1時30分～3時	保健センター 555-1111 ⑤ 626
特別金融相談（前日までに予約）	8日(火)	午後2時～4時	羽村市商工会館相談室 555-6211
年金相談（予約が必要です）	月・火・水・ 金曜日	午前9時～正午、 午後1時～4時	市民課 555-1111 ⑤ 140
羽村駅西口土地区画整理事業に 関する相談	月～金曜日	午前8時30分～正午、 午後1時～5時15分	羽村駅西口土地区画整理事務所 570-7474
消費生活相談	月～金曜日	午前9時30分～正午、 午後1時～3時30分	消費生活センター 555-1111 ⑤ 641
生活自立相談	月～金曜日	午前8時30分～午後5時	社会福祉課庶務係 ⑤ 107
教育相談（予約が必要です）	月～金曜日	午前9時～午後6時	教育相談室 554-1223
高齢者総合相談	月～金曜日	午前8時30分～午後5時	地域包括支援センター あさひ 555-8815 あゆみ 570-1200 あかしあ 578-5508
ひとり親・女性生活相談	月～金曜日	午前8時30分～午後5時	子育て支援課 555-1111 ⑤ 239
子どもと家庭に関する総合相談 （子育て世代包括支援センター）	月～金曜日	午前8時30分～午後5時	母子保健・相談係 555-1111 ⑤ 692 発達に関する相談（要予約） ⑤ 694 子ども家庭支援センター 578-2882
育児相談	17日(水)	午前10時～11時	母子保健・相談係 555-1111 ⑤ 692
子育て相談	月～金曜日	午前8時30分～午後5時	太陽の子保育園 子育てひろば 555-5780 子育てひろば たつこのこ 555-9080
	月・水・金曜日	午前9時～正午	西児童館 554-7578
	火・木・土曜日	午前9時～正午	中央児童館 554-4552
	火・金・日曜日	午前9時～正午	東児童館 570-7751
高次脳機能障害に関する相談 （予約が必要です）	15日(火)	午後2時～4時	障害福祉課 555-1111 ⑤ 186
ふれあい相談	木・金曜日	午前10時～午後4時	福祉センター 554-0304 フリーダイヤル 0120-294-992
障害者（児）相談	月～金曜日	午前8時30分～午後5時	地域活動支援センターあおば 555-1210
	ピアカウンセリング （身体障害）26日(土) （精神障害）22日(火)	午後1時～4時	ピアカウンセリング（精神障害のみ） フリーダイヤル 0120-294-992
ふくし（権利擁護等） 法律相談（前日までに予約）	23日(水)	午後1時30分～4時30分	福祉センター 554-0304

□状況変化により相談を行わない場合や、日程・会場・方法などが変更になる場合があります。
また、祝日は相談を行わない場合があります。各担当へ問い合わせてください。

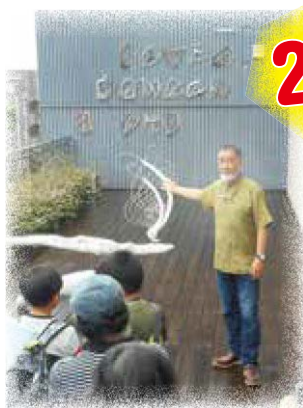

20th

アート in はむら展

ゆとろぎ全館を使った近隣作家総勢66人による現代アート展

日時 6月30日(水)～7月11日(日)の午前9時～午後10時

会場 ゆとろぎ全館

※展示室、創作室1、屋上は午前10時～午後5時
 ※最終日午後4時まで ※7月5日(月)休館

期間中のイベント

1 ギャラリートーク

日時 7月3日(土)午後2時～4時【平面作家による説明】／7月4日(日)午後2時～4時【立体作家による説明】

集合場所 展示室

定員 各回10人(申込順)

2 ナイトギャラリートーク ～大人のための対話による鑑賞～

日時 7月3日(土)午後6時30分～8時

対象 高校生以上 定員 10人(申込順)

集合場所 展示室

3 ワークショップ「いろんなかたち、いろいろ色つなげて遊ば、身に付けよう！」



ポリエステル不織布とアルミワイヤーを使って、カラフルで不思議な形を作ります。

日時 7月10日(土)

①午前9時30分～10時30分

②午前11時～正午

対象 幼児～小学生

※小学校3年生以下は保護者同伴

定員 各回10人(申込順)

会場 ゆとろぎ2階講座室1

講師 松枝美奈子さん(アーティスト)

上の①～③に参加希望の方は、6月2日(水)～27日(日)の午前9時～午後8時(6月27日(日)は正午まで)に、電子申請、電話または直接、ゆとろぎに申し込んでください。



◀電子申請

ゆとろぎ ☎ 570-0707



動物公園

NEWS



▲つみれ



▲つくね



▶がんも



◀動物公園
ウェブサイト

Twitter ▶
公式アカウント



ミーアキャット3兄弟

昨年9月に誕生したミーアキャットの3兄弟。2月に愛称を募集し、たくさんの応募の中から「つくね」「つみれ」「がんも」に決まりました。両親や姉、兄に見守られすくすく成長しています。まだまだ遊びたい盛り of 3兄弟。いつもじゃれあっています。

動物公園に遊びに来た時は、3兄弟を見分けられるかチャレンジしてみませんか。

6月の休園日

7日(月)、14日(月)、21日(月)、28日(月)

問合せ 動物公園 ☎ 579-4041

※新型コロナウイルス感染症の感染拡大防止のため、開園状況が変更になる場合があります。

状況により、施設が休館したり、事業が中止・延期になる場合があります。最新情報は市公式サイト・各施設のウェブサイトなどで確認するか問い合わせてください。

