

【広報はむら令和4年7月1日号】



広報  
**はむら**  
7月1日号  
令和4(2022)年

西多摩衛生組合の  
温泉を掘る掘削ツールを  
支えるため組まれた、  
地上32メートルのやぐら。  
(5月26日撮影)

愛情ギュッとす〜っとはむら 



# え？ 羽村に温泉？

西多摩衛生組合で  
温泉を掘っていることを  
ご存じでしたか。  
なぜ今、温泉なのか？  
お湯は本当に出るのか？  
取材に行ってきました。



羽村市、青梅市、福生市、瑞穂町の燃やせるごみを処理している西多摩衛生組合。敷地内には清掃工場「環境センター」と、ごみ焼却の余熱を利用する「フレッシュランド西多摩」を備えています。  
フレッシュランド西多摩館長・伊藤義孝さんにお話をうかがいました。

## 防災拠点としての役割と 地域の付加価値をつくり出したい

温泉掘削のきっかけは、平成29年に地下資源の調査をしたこと。施設の延命化改修に向けた準備調査でしたが、羽村でも近隣と同効能の温泉が出る可能性がある、との結果が出ました。

もともと改修にあたっては、災害時にも水が確保できるように、地下水の活用を進める計画がありました。「フレッシュランド西多摩」は、構成市町の避難所として利用できるよう協定を結んでいることもあるのでなおさらです。温泉が出れば、地域の皆さんにもさらに喜んで頂ける

しょう。

そこで、改修工事に合わせ、温泉の可能性も探っていくことにしました。

## 掘削は振動・騒音の少ない方法で 深度1800mまで

掘削は「泥水循環ロータリー掘削・垂直掘り」という、硬い地層でも短時間で深く掘ることができて、振動や騒音の少ない方法で行いました。1800mの目標深度まで掘るのに7か月あまり。掘削中には、硬い岩盤のためにドリルの先端部分がどんどん摩耗してしまうトラブルなどもありましたが、5月26日には地上で約36度のお湯が確認できました。

お湯が出た後は、湯量を確認し、温泉法に定められた温度、性質があるかテストをして、それをクリアすれば、「温泉」と認定されます。

6月13日、東京都の登録分析機関から、温泉認定を受けました。無事に、豊富な良いお湯が出て、本当に良かったです。

## お湯はアルカリ性単純温泉

西多摩地域に多いアルカリ性単純温泉が、フレッシュランド西多摩でも出ています。アルカリ性単純温泉には皮膚の角質を柔らかくする作用があり、美肌効果があると言われています。

## リニューアルオープンは令和6年度

令和5年度から約2年かけて、フレッシュランドの施設全体の改修工事を行います。工事は建物のほか庭園にも入ることができません。

リニューアルオープンは令和6年度中を目指しています。生まれ変わる「フレッシュランド西多摩」と羽村の温泉を、ぜひ楽しみにしてください。



【右の写真】①湯量は豊富。見学時点では白濁したお湯だった ②地上32mのやぐら。掘削ツールをドリルのように回転させて掘削した ③掘削深度10mごとの土壌サンプル。深さで色などが違うことが分かる ④掘削結果の説明を受け、汲み上げたお湯に触れる羽村九町内会自治会生活環境保全協議会の皆さん ⑤現在のフレッシュランド西多摩の露天風呂。リニューアル後がどうなるのか楽しみ

## アクセス図

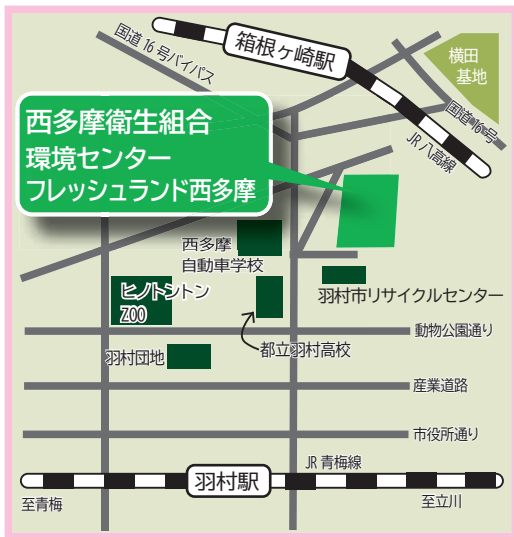

西多摩衛生組合の清掃工場「環境センター」は  
ごみ処理施設としてはもちろん、「環境学習拠点」  
としても大事な役割を担っています。

新しい見学コースには、組合職員の創意工夫が  
詰め込まれ、組合の事業内容や防災機能などが、  
より分かりやすくなっています。

楽しみながら学べるので、夏休みの自由研究な  
どにもちょうどいいですね。

※事前の申込みが必要です。個人でも見学できます。

**申込み・問合せ** 西多摩衛生組合 ☎554-  
2409 (月～金曜日の午前9時～午後5時)

なんて  
見どころは

温泉だけじゃない？



「環境センター」の見学コースが  
新しくなりました！

工場の見学は  
ここから。  
びよん太たち  
が待ってます

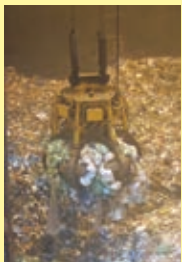

ごみをつかむ大きなクレーン  
を、窓から見ることも  
できます。迫力あるよ！

実物大のパネル！



ほかにも、分かりやすく説明したパネル  
や模型、工場の中が見られる大きな窓  
などがあって、大人も子どもも楽しく学  
べる見学コースになっています。



2階の広々としたロビーには、構成市町を紹介  
するボードや、環境センターでつくられた電気  
を充電したバッテリーなどの防災グッズも展示



燃焼炉の温度な  
どをコントロール  
する部屋。  
NASA みたいで  
カッコいいで  
しょう？

新しい  
見学コースを  
ちょっと紹介



見学コースに向かう階段で、  
組合職員考案の公式キャラク  
ター「びよん太の家族」が出  
迎えてくれます♪

## 西多摩衛生組合『環境にやさしく 安全で地域と協働する清掃工場』



所在地：羽村市羽 4235  
☎ 554-2409



羽村市、青梅市、福生市、瑞穂町（総人口約 27 万人）  
の燃やせるごみを処理するため、ごみ処理施設「環  
境センター」を設置し、環境負荷低減に取り組んで  
いる。また「環境センター」のごみ焼却による余熱  
を活用した浴場や、多目的施設（体育館）などを備  
えた「フレッシュランド西多摩」を設置し、組合市  
町および周辺住民の利用に供している。

## ★フレッシュランド西多摩の温泉について 地域の方の声★

### 新しい観光施設としても期待しています

羽村九町内会自治会  
生活環境保全協議会  
前会長 石原 将司さん



以前から、天然温泉になれば良  
いと望んでいたのが嬉しいです。

リニューアル後はバーベキュー  
場や子ども広場、ドッグランなど  
のスペースも計画されているの  
で、若い人や家族連れなど、いろ  
いろな人に利用してもらえると  
思います。羽村市の新しい観光の目  
玉になると良いですね。



多文化共生講演会

「鉄人」鳥谷敬が羽村に帰ってくる!

# 鳥谷敬×田中大貴トークショー



元プロ野球選手  
鳥谷 敬さん

©株式会社ハムズ

【とりたに たかし】羽村第一中学校出身。2003年阪神タイガース入団。1939試合連続出場や2000安打の達成など、数々の記録を打ち立てた。2020年千葉ロッテマリーンズに移籍。2021年に惜しまれながら引退。



元フジテレビアナウンサー  
田中 大貴さん

【たなか だいき】兵庫県出身。大学時代は体育会野球部に所属。元フジテレビアナウンサー。「とくダネ」「すぽると」、スポーツ中継などを担当。2018年に独立しフリーに。スポーツアンカー、経営者として活躍中。

## 「多文化共生」について一緒に考えてみませんか？

鳥谷さんの少年期の思い出や外国人選手との交流などの体験談を交えながら、元プロ野球選手と、スポーツアンカーである田中さんが考える「スポーツから見た多文化共生」などについてお話しいただきます。

日時 **9月17日(土) 午後2時～4時**  
(開場：午後1時20分)  
会場 **プリモホールゆとろぎ 大ホール**  
【入場無料・要申込み】※座席の指定はできません

定員 800人 (申込多数の場合は抽選)  
対象 羽村市または福生市在住・在勤・在学の方 (未就学児を除く) ※手話通訳あり

申込方法 7月31日(日)まで (消印有効) に、次の①②のどちらかで申し込んでください。

- ①インターネットの応募フォームから
- ②右の記載例に沿って、郵便往復はがき (私製を除く) に必要事項を記入の上、送付

※申込みは1人につき1回まで

主催 ふっさ・はむら多文化共生事業協議会

ふっさ・はむら多文化共生事業協議会▲



▲応募フォームはこちら



問合せ 地域振興課市民活動センター係 ☎ 631・632

- ※窓口や電話、Eメールでは受け付けできません。
- ※インターネット等での入場整理券の売買は固く禁じます。
- ※抽選結果は、返信はがきまたはEメールで連絡します。

### 【第一部】

多文化共生って何?～ふっさ・はむら  
多文化共生事業協議会での取組紹介～

### 【第二部】

鳥谷敬さん×田中大貴さんトークショー

### 申込みはがき記載例

〈往信面〉

〒 205-8601 往信 (所在地記載不要) 地域振興課 「多文化共生講演会」 事務局 宛	何も書かないで ください
---	-----------------

〈返信面〉

〒 返信 申込者の 住所・氏名	①氏名 (ふりがな) ②住所 ③電話番号 ④希望人数 (申込者 を含め4人まで) ⑤手話通訳席・車 椅子席の希望 ⑥講師への質問
--------------------------	---



◀詳しくは市公式サイトを  
確認してください。

特に記載がない場合の受付時間は土・日曜日、祝日、年末年始を除く午前8時30分～午後5時です。

シャトレゼ

## 7月から、指定保養施設が利用できます！

問合せ 地域振興課☎ 202

7月から、㈱シャトレゼホールディングスが所有する宿泊・レジャー施設を優待料金で利用することができます。さらに、その利用料の一部を市が負担します。優待料金で施設利用する場合は、施設への事前の電話予約が必要です（市の負担による割引を希望する場合には別に申請が必要です）。

ぜひ利用してください。

対象 市内在住・在勤・在学の方

市の負担額 1人1回の利用につき2,000円（優待料金から、さらに市が負担します。申請が必要です。）

※年度内に1人2回まで。市の予算の上限に達し次第終了となります。

予約・申請開始 7月1日(金)

◎利用方法、施設など詳しくは、広報はむら7月1日号と同時配布のリーフレットまたは市公式サイトをご覧ください。



※この事業は、市と㈱シャトレゼホールディングスの包括連携協定に基づいて行われるものです。

姉妹都市北杜市に行こう・交流しよう！

## 北杜市の温泉・スポーツ施設が特別料金で利用できます！

問合せ 企画政策課☎ 312

市内在住の方は、姉妹都市・山梨県北杜市の温泉施設の一部とスポーツ施設を、北杜市民と同料金で利用することができます。利用する際には、羽村市内に在住していることが確認できる身分証（運転免許証や健康保険の被保険者証など）を提示する必要があります。忘れずに持参してください。

### 対象温泉施設

施設名	所在地
明野ふるさと太陽館 (クララの湯)	北杜市明野町浅尾 5259-950
増富の湯	北杜市須玉町比志 6438
健康ランド須玉	北杜市須玉町若神子 3900-1
たかねの湯	北杜市高根町箕輪新町 95
泉温泉健康センター	北杜市大泉町谷戸 1880
甲斐大泉温泉 パノラ マの湯	北杜市大泉町西井出 8240-1
延命の湯 (スパティオ 小淵沢)	北杜市小淵沢町 2968-1
尾白の湯	北杜市白州町白須 8077-1
塩沢温泉 フォッサ・ マグナの湯	北杜市白州町大武川 344-19
むかわの湯	北杜市武川町牧原 1322

※温泉施設の連絡先や金額、北杜市のスポーツ施設など詳しくは、市公式サイトを確認してください。



### 北杜市との交流活動に助成金を交付します

対象 姉妹都市と交流活動を行う、市内で活動する団体等

助成率 対象経費の2分の1

助成上限額 10万円

※申請が多い場合は、予算の範囲内で助成額を調整することがあります。

申請方法 助成金の交付を希望する場合は、事前に電話またはEメールで、企画政策課に連絡してください。

✉ s101000@city.hamura.tokyo.jp

### これまでの交流事例

- スポーツチームの交流練習・試合
- 羽村市・北杜市のイベントへの出演

状況により、施設が休館したり、事業などが変更・延期・中止になる場合があります。最新情報は、市公式サイト・各施設のウェブサイトなどで確認してください。

# 夏休み！いろいろチャレンジしてみよう

子どもにおススメの夏の講座など

## 羽村の水生生物を学ぼう 水辺観察会

水辺の生き物を観察しながら、多摩川の水質と生物について楽しく学びます。

**日時** 8月2日(火)午前9時から(約2時間30分、雨天・増水時中止)

**集合・解散** いこいの里玄関前

**対象** 市内在住の小・中学生(小学校3年生以下は保護者同伴)

※小学校4年生以上でも保護者と参加できます。

**定員** 15人程度(申込順)

**持ち物** 水筒、帽子、タオル、筆記用具、タモ網(持っている人)

※ぬれてもよい靴・服装で参加してください。

**講師** 颯田 耕介さん(森林インストラクター)

**申込み・問合せ** 7月15日(金)までに、「住所、氏名、年齢

電話番号、保護者同伴の場合

参加する保護者の人数」

を電話、Eメールまたは直

接、環境保全課☎226へ

☐s20500@city.hamura.

tokyo.jp

※Eメールで申し込むときは件名に「水辺観察会参加希望」と記入してください。

※定員に満たない場合は当日の参加も可能です。



▲過去の観察会の様子

## お年寄りの味方になろう！ 小学生向け認知症サポーター養成講座

年を取ってかかる脳の病気が原因で、いろいろなことを忘れっぽくなることを「認知症」といいます。「認知症」「お年寄りの見守り方」を知って、「認知症サポーター」になってみませんか。まちで見かけるお年寄りをあたたかく見守りましょう。参加した人にはエコバッグをプレゼントします。

**日時** 8月2日(火)午前10時〜11時30分

**会場** プリモホールゆとろぎレセプションホール

**対象** 市内在住のおおむね小学校4〜6年生とその保護者(子ども1人につき保護者1人)

**定員** 20組(申込順)

**持ち物** 筆記用具

**内容**

○お年寄りのこと、認知症のことを知ろう

○「こんな時はどうする？」をみんなで考えよう

○「認知症サポーター」とは

**申込み・問合せ** 7月4日(月)〜29日(金)に、電話、Eメールまたは直接、高齢福祉介護課介護予防・

地域支援係☎456へ

☐s304200@city.hamura.tokyo.jp

※Eメールで申し込むときは件名を「小学生向け認知症サポーター養成講座申込」、本文に「氏名、小学校名、学年、住所、保護者の氏名・連絡先の電話番号」を記載してください。

※エコバッグは子ども1人に1つです。



## 夏休み司書体験!

みんなの知らない図書館の仕事を体験しませんか。カウンターでの貸出・返却の仕事も体験できます。

**日時** 7月27日(水)午前9時～午後0時30分

**会場** プリモライブラリーはむら(図書館)

**対象** 市内在住の小学校5・6年生

**定員** 4人(申込順)

**申込み・問合せ** 7月16日(土)午前10時から、電話または直接、プリモライブラリーはむらへ

## 夏休み課題図書を展示します

「第68回青少年読書感想文全国コンクール」の課題図書を展示します。貸出中の場合は、リクエストを利用してください。

**期間** 7月16日(土)～8月31日(水)

**会場** 本館展示コーナー

※利用が集中するため、課題図書の貸出は1人2冊までです。

## みどりのまど「夏号」

新しい本の中から、夏におすすめの楽しい本を紹介するパンフレットです。図書館と小学校で配布するので、紹介している本を読んでみてね!

**配布・貸出開始日** 7月16日(土)

※「みどりのまど 夏号」で紹介している本は、一度に1人2冊まで借りることができます。

**問合せ** プリモライブラリーはむら(図書館)

☎554-2280

状況により、施設が休館したり、事業などが変更・延期・中止になる場合があります。最新情報は、市公式サイト・各施設のウェブサイトなどで確認してください。

## 夏休み子ども教室

### 自分だけのミニ美術館

魅力的なモノの見せ方を学び、自分の宝物を箱の中で展示して楽しむ、ミニ美術館をつくりましょう。

**日時** 8月9日(火)・11日(木・祝)【全2回】

各日午前10時～正午

※1日のみの参加はできません。

**会場** プリモホールゆとりぎ創作室1

**対象** 市内在住・在学の小学校4～6年生

**定員** 18人(申込順)

**費用** 1000円(材料費)

**持ち物** 展示物(大切なモノ・思い出のあるモノ、好きなモノ・宝物など。最大20cm程度)、鉛筆、消しゴム、ハサミ、のり

※保護者同伴の場合は、1家族1人まで

**講師** 春原 史寛さん(武蔵野美術大学芸術文化学科准教授)

**申込み・問合せ** 7月2日(土)～28日(木)の午前9時～

午後8時に、電子申請、電話または直接、ゆとりぎ(生涯学習推進課)へ☎570-0707

※7月18日(月・祝)を除く月曜日

休館



## 第37回青少年健全育成ポスターコンクール作品募集

学校・地域・家庭で感じたいメッセージ、望んでいじめるべきポスターにしてみませんか

**対象** 市内在住・在学の小・中学生

**テーマ** 「まちをきれいにしよう」「おとしよりをいたろう」「いじめをなくそう」

※テーマの中から、ふだん感じていることや思いを選んでポスターにしてください。

**応募方法** 8月31日(水)までに、四つ切(542mm

×382mm)または八つ切(382mm×271mm)の画用紙を使用し、作品の裏側に、「学校名、学年、組、氏名(ふりがな)、住所、電話番号」を記入し、

所属の市内小・中学校または、市役所2階子育て支援課児童青少年係へ

**発表** 入賞した場合は、広報はむら・市公式サイトなどで「学校、学年、氏名」を発表します。

**表彰** 最優秀作品・優秀作品は、11月12日(土)に行う青少年健全育成の日事業で表彰します。

### 注意

○最優秀に選ばれた作品は、青少年健全育成ポスターとして使用します。

○入賞作品の著作権は羽村市に帰属します。

○入賞作品は、11月5日(土)～13日(日)に、プリモホールゆとりぎで展示します。

**応募先・問合せ** 子育て支援課児童青少年係☎263

# 敬老のつどい

9月19日(月・祝)

いっそうの安全・安心のため、方法を一部変えて行います。  
感染防止対策を踏まえた変更です。ご理解、ご協力をお願いします。

問合せ 高齢福祉介護課高齢福祉係☎ 175～178

## 歌謡ショー出演者



▲新沼 謙治



▲安倍 理津子



▲司会：東 京助



▲市公式サイト  
応募フォーム  
はこちら

多年にわたり社会に貢献されている高齢の方を敬い、長寿を祝う「敬老のつどい」。  
新型コロナウイルス感染症感染防止対策の観点から、次のように変わります。

- 事前申込みによる、指定席になります。
- 送迎バスはありません。

## 令和4年度敬老のつどい

期 日 9月19日(月・祝)

会 場 プリモホールゆとろぎ大ホール

時 間 より多くの方が参加できるよう、4回に分けて行います。

〈1回目〉…午前9時30分～10時50分(開場：午前9時)

〈2回目〉…午前11時50分～午後1時(開場：午前11時20分)

〈3回目〉…午後2時～3時10分(開場：午後1時30分)

〈4回目〉…午後4時10分～5時20分(開場：午後3時40分)

内 容 (各回共通) 式典(主催者あいさつ)、演芸(歌謡ショー)

対 象 市内在住の75歳以上の方および今年度中に75歳を迎える方

定 員 各回720人程度(申込多数の場合は抽選)

※抽選結果は「案内はがき」の発送をもって発表に替えさせていただきます。

持ち物 「案内はがき」(当選者に送付する公演回と指定席番号を記載したはがき)

参加方法 必要事項を記入の上、はがき、または市公式サイトのお申し込みフォームから  
申し込んでください。下の点線から切り取ってはがきに貼って使うことができます。

申込みはがき宛先 〒205-8601(所在地記載不要)

羽村市高齢福祉介護課 敬老のつどい係

※電話での申込みはできません。「案内はがき」は、9月1日(木)以降に送付します。

申込締切 8月1日(月)(当日消印有効)

## お願い

- 重複しての申込みはできません。
- 公演回は第4希望まで記入することができます。
- 本人以外のお申し込みはできません。
- ※車いすの方の付添いなどを除きます。
- 駐車場に限りがあります。会場へは、コミュニティバスはむらなどを利用してください。
- 出演者や舞台上の写真撮影はできません。
- 当日、体調が悪い方は入場をお断りすることがあります。

(キリトリ)

## 令和4年度 敬老のつどい 参加申込み

※1組4人まで申し込むことができます。

※車椅子席利用の方は○を記入してください。

	氏名(ふりがな)	生年月日	住 所	車椅子
1				
2				
3				
4				

参加希望回 ※希望する公演回を記入してください。

第1希望	第2希望	第3希望	第4希望
回目	回目	回目	回目

代表者連絡先

氏名

電話



特に記載がない場合の受付時間は土・日曜日、祝日、年末年始を除く午前8時30分～午後5時です。費用の記載がない場合は無料。状況により、事業などが変更になる場合があります。

## 事業の中止

### ■はむら夏まつり

今年度の開催を中止します。現在、市では関係団体の皆さんからご意見を頂きつつ、来年度以降のイベント開催について検討しています。ご理解をお願いします。

問合せ 産業振興課商工観光係☎667

### ■大賀ハス 観蓮会

新型コロナウイルス感染症の感染拡大防止のため、中止します。ご理解をお願いします。

問合せ 産業振興課農政係☎663/羽村市観光協会☎555-9667

### 路上喫煙禁止地区と喫煙場所

#### 羽村駅周辺



#### 小作駅周辺



□ …路上喫煙禁止地区  
★ …指定喫煙場所

○ごみやタバコの吸い殻のポイ捨て  
○飼い犬のふんの放置  
**路上喫煙禁止地区**  
○禁止地区内の路上での喫煙  
※指定喫煙場所（地図中☆）でのみ喫煙することができます。

○周囲に迷惑または危険を及ぼさない。  
○吸殻入れが設置されていない場所では、携帯用吸殻入れなどを使用する。  
※「加熱式たばこ」は、接触被害の恐れがないことから直ちに違反とはなりません  
が、路上喫煙禁止地区内では指定喫煙場所を利用するなど、周囲への配慮をお願いします。



## ポイ捨て禁止！市内全域でマナーアップ

問合せ 環境保全課☎226

市では「羽村市ポイ捨て及び飼い犬のふんの放置の禁止並びに路上喫煙の制限に関する条例」を定め、健康で安心して暮らせるまちを実現するために取り組んでいます。  
みんなでマナーを守り、健康で安心して生活できる羽村をつくりましょう。

### 制限事項

路上喫煙禁止地区以外で、路上喫煙をする場合は、次のことを守ってください。  
○周囲に迷惑または危険を及ぼさない。

○周囲に迷惑または危険を及ぼさない。  
○吸殻入れが設置されていない場所では、携帯用吸殻入れなどを使用する。

## スマートフォン相談会

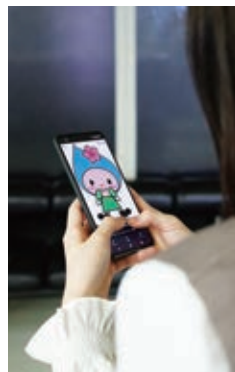

スマートフォンを使い方や操作方法に関する疑問や不安を解消しませんか。個別対応による相談会を行います。直接会場にお越しください。

日時 8月6日(出)午前9時～正午/午後1時～4時

会場 プリモホールゆとりぎ講座室2

対象 東京都在住の60歳以上の方

※1人あたり最大30分間まで

※来場者多数の場合は、終了時刻前に受け付けを終了する場合があります。

主催 東京都デジタルサービス局戦略部

問合せ スマートフォン普及啓発

事業事務局☎03-5348-

2735 (月)金曜日の午前9時～午後5時)

**医療費適正化事業**

次に当てはまる方に保健指導への参加をお勧めする案内を送付します。また、電話で参加をお勧めする場合があります。

※案内通知や電話による勧奨、保健指導などは、市が委託した業者が行います。

**委託業者** ㈱ベネフィット・ワン

**糖尿病性腎症重症化予防事業**

糖尿病の治療を受けていて一定の要件に該当する方

**申込方法** 「参加申込書」と「生活指導内容の確認書」を市民課保険係へ提出

※「生活指導内容の確認書」はかかりつけ医に相談の上、記入してもらってください。

**重複・頻回受診者等訪問指導事業**

医療機関の受診回数が多い方、同じ病気で複数の医療機関にかかっている方、同じ薬の処方方が同一月に複数ある方

**申込方法** 案内通知に記載されている委託先へ連絡

**8月からの限度額適用認定証 申請が必要です**

現在持っている国民健康保険限度額適用認定証の有効期限は7月31日(日)です。

8月1日(月)からの認定証が必要な方は申請してください。

**受付開始** 7月19日(火)

※自動更新ではありません。

※別世帯の方が申請する場合は、委任状などが必要ですよ。

**国民健康保険 限度額適用認定証とは**

医療費の自己負担が高額となった場合に提示すると、医療機関への支払いが一定の金額(年齢・所得区分により異なる)までとなります。

認定証を受け取るには、事前の申請が必要です。申請した月から利用することができます。

※保険税を滞納していると交付されない場合があります。

**対象** 国民健康保険被保険者のうち、次に当てはまる方

①70歳未満の方

②70～74歳の方のうち住民税非課税の方

③70～74歳の方のうち(医療費3割負担)住民税課税所得145万円～690万円未満の方

**申請に必要なもの**

本人確認書類(運転免許証など)、国民健康保険被保険者証、マイナンバーのわかるもの(マイナンバーカードなど)、委任状(認定証を必要とする方と別世帯の方が申請に来るとき)

※申請書は、市公式サイトからダウンロードすることができます。郵送での手続きも可能です。申請書を郵送で請求する場合は、問い合わせしてください。

**保険税納税通知書を送付します**

7月中旬に国民健康保険税の納税通知書を世帯主宛てに送付します。納め忘れのないようお願いいたします。

税率などについては、納税通知書に同封する「令和4年度国民健康保険税のお知らせ」「国保ガイドブック」または市公式サイトをご覧ください。保険税の計算方法など詳しくは、問い合わせください。

**高齢受給者証を更新します**

現在の国民健康保険高齢受給者証の有効期限は、7月31日(日)です。対象の方には、7月中旬に新しい受給者証を送付します。

**新しい受給者証の有効期間** 8月1日(月)～令和5

年7月31日(月)

※令和5年7月31日までに75歳になる方は、75歳になる日の前日まで

※これから70歳になる方には、誕生月の翌月(誕生日が1日の方は誕生月)から使える受給者証を、誕生月の末日(誕生日が1日の方は前月の末日)までに送付します。

※送付する受給者証にパンフレットを同封します。詳しくはパンフレットを確認するか、問い合わせってください。



**被保険者証を更新します**

現在の被保険者証（オレンジ色）の有効期限は7月31日(日)です。新しい被保険者証（藤色）の有効期間は8月1日(月)～9月30日(金)※です。

7月中旬以降に、簡易書留郵便（郵便局員が手渡し）で送付します。

※10月から、窓口での2割負担が導入されるため、10月以降の保険証は改めて9月に送付します。

**医療費の負担割合と軽減制度**

**■医療費の一部負担割合**

病院などの窓口で支払う医療費の一部負担金の割合は、10月1日からは1:2割または3割になります。一部負担金の割合は、毎年8月1日に被保険者の前年の所得から算出された住民税課税所得に基づいて見直されます。

令和4年9月30日まで

**3割負担**：同じ世帯の被保険者の中に住民税課税所得が145万円以上の方がいる場合

**1割負担**：同じ世帯の被保険者全員の住民税課税所得がいずれも145万円未満の場合

※10月1日からの負担割合について、詳しくは、広報はむら3月15日号または市公式サイトをご覧ください。



※10月からの自己負担割合は8月下旬頃に判定します。それまでは負担割合や判定結果についての問い合わせには答えることができません。

**■3割負担から1割負担に変更できる場合（基準収入額適用）**

該当すると思われる方には、6月下旬にお知らせを送付しました。

**■そのほかの窓口一部負担金（自己負担）軽減**

一定の所得や一部の疾病については、医療機関での医療費の支払いが軽減される場合があります。詳しくは問い合わせてください。

**令和4年度 保険料決定通知書を送付します**

後期高齢者医療保険に加入している方（被保険者）へ、令和3年中の所得金額に基づき決定された保険料額の決定通知書を7月に送付します。

納付方法など詳しくは、7月に届く決定通知書の案内文書をご覧ください。

**■保険料の軽減**

被保険者や世帯主の所得に応じて保険料が軽減される場合があります。

軽減には確定申告などの所得の申告が必要です。詳しくは決定通知書の案内文書をご覧ください。

**■保険料の納め方**

保険料は、原則公的年金から引き落とされます。その対象とならない方は、納付書や口座振替で納付していただきます。納付方法など詳しくは決定通知書の案内文書をご覧ください。

**【年間保険料額の算出方法】**

**令和4・5年度の保険料率**

保険料率は2年ごとに見直され、東京都内は均一です。

均等割額 46,000円	+	所得割額 賦課のもととなる所得金額※1 × 所得割率 9.49%	=	年間保険料額 (100円未満切捨て)  限度額 66万円※2
-----------------	---	--	---	--

**均等割額**

被保険者1人ひとりに、均等に負担していただくものです。

**所得割額**

被保険者の前年の所得に応じて負担していただくものです。

**年間保険料額**

年度の途中で新たに後期高齢者医療制度の対象となった方や、都外から転入した方は、その月から月割で保険料を計算します。

※1 賦課のもととなる所得金額とは、前年の総所得金額および山林所得金額並びに株式・長期（短期）譲渡所得金額等の合計から基礎控除額（合計所得金額が2,400万円以下の場合43万円）を控除した額です（雑損失の繰越控除額は控除しません）。

※2 国の政令改正により、年間保険料の限度額を64万円から66万円に改定しました。

状況により、施設が休館したり、事業などが変更・延期・中止になる場合があります。最新情報は、市公式サイト・各施設のウェブサイトなどで確認してください。

特に記載がない場合の受付時間は土・日曜日、祝日、年末年始を除く午前8時30分～午後5時です。申込みの記載がない場合は直接会場へ。費用の記載がない場合は無料です。

**保険料額決定通知書・納入通知書を送付します**

7月上旬に、65歳以上の方（第1号被保険者）に令和4年度の介護保険料額決定通知書・納入通知書を送付します。介護保険料は、3年ごとに各市区町村の介護サービスの供給量などを判断し決定します。納め忘れないようお願いいたします。

**◆65歳以上の方（第1号被保険者）の保険料**

前年の合計所得金額などに応じた負担になるように13段階に区分されます。

※詳しくは、決定通知書または市公式サイトを確認してください。

**◆40～64歳の方（第2号被保険者）の保険料**

加入している医療保険によって金額や納め方は異なりますが、医療保険分と介護保険分を併せて納めていただきます。

**問合せ 制度や保険料について：高齢福祉介護課**

介護保険係 144 / 要介護認定について：高齢福祉介護課 介護認定係 146 / 保険料の納付について：納税課 納税担当 179・190

**介護保険施設を利用する方は  
介護保険負担限度額認定の手続きを**

介護保険施設の居住費（滞在費）・食費は原則全額自己負担ですが、所得が低い場合、自己負担の上限額が設けられ、これを超えた費用は介護保険から施設などに支払われます。

認定の有効期間 8月1日（または申請日の属す

る月の初日か転入日）～翌年7月末

**対象** 次の(1)(2)の両方にあてはまる方

(1)世帯全員が住民税非課税であること。別世帯に配偶者がいる場合は、別世帯の配偶者も住民税非課税であること

(2)本人および配偶者（同居・別居に関わらず）の預貯金などの資産の合計額が次の①～④以下であること

- ①生活保護受給者・高齢福祉年金受給者：単身…1千万円以下、夫婦…2千万円以下
- ②課税年金収入額+年金以外の合計所得金額+非課税年金収入の合計額が80万円以下の方：単身…650万円以下、夫婦…1650万円以下
- ③課税年金収入額+年金以外の合計所得金額+非課税年金収入の合計額が80万円超120万円以下の方：単身…550万円以下、夫婦…1550万円以下
- ④課税年金収入額+年金以外の合計所得金額+非課税年金収入の合計額が120万円超の方：単身…500万円以下、夫婦…1500万円以下

※「配偶者」には内縁関係の場合を含みます。

※負担限度額認定を受けるには申請が必要です。必要書類など詳しくは市公式サイトを確認するか、問い合わせてください。

**引き続き負担限度額認定を利用する方は  
更新の手続きを**

すでに「介護保険負担限度額認定証」を持っている方には、6月に更新手続きの案内を送付しています。確認してください。

**介護保険の認定を受けた方へ 7月中旬に  
新しい介護保険負担割合証を送付します**

要支援・要介護および事業対象者認定を受けた方全員に、負担割合（1～3割）を記載した「介護保険負担割合証」を7月中旬に送付します。現在持っている負担割合証の有効期限は7月31日(日)です。8月1日(月)以降は、新しい負担割合証を提示してください。

**事前に申請してください  
介護保険利用者負担額の軽減制度**

**対象** 市民税非課税世帯で次のすべてに該当する方

- 年間収入額が単身世帯で150万円、世帯員が1人増えるごとに50万円を加算した額以下であること
- 預貯金などの額が単身世帯で350万円、世帯員が1人増えるごとに100万円を加算した額以下であること
- 日常生活に供する資産以外に活用できる資産がないこと
- 負担能力のある親族などに扶養されていないこと
- 介護保険料の滞納がないこと

**対象サービス**

- 居宅介護（予防）サービスおよび施設介護サービスなど
- ※軽減の申し出をした事業者によるサービスに限られます。



新型コロナウイルス感染症に関する支援策

国民年金保険料の免除・納付猶予

国民年金には、所得が一定以下の方の保険料を免除、または納付を猶予する制度があります。また、離職した方は、特例として保険料が免除される場合があります。

7月分～令和5年6月分の免除・納付猶予申請の受付は、7月1日(金)から開始します。なお、免除申請時点の2年1か月前の月分までさかのぼって申請ができます。詳しくは、問い合わせてください。

必要なもの 年金手帳、基礎年金番号通知書  
※前年の所得をもとに日本年金機構による審査が

あります。所得が未申告の場合は、事前に申告してください。  
※離職した方は雇用保険被保険者離職票などが必ず必要な場合があります。

問合せ 市民課高齢医療・年金係④140／青梅年金事務所 ☎0428-30-3410

新型コロナウイルス感染症の影響による保険税などの減免

次の(1)(2)に当てはまる世帯は、保険税・保険料が減免されます。

新型コロナウイルス感染症により

- (1)主たる生計維持者が死亡、または重篤な傷病を負った世帯↓保険税などを全額免除
- (2)主たる生計維持者の収入の減少が見込まれ、次の①～③のすべてに当てはまる世帯↓保険税などの一部減額

- ①事業収入、給与収入、不動産収入、山林収入の種類ごとに見た収入のいずれかが、前年に比べて10分の3以上減少する見込みであること
- ②前年の所得の合計額が1千万円以下であること
- ※介護保険には②の要件はありません。

- ③収入減少が見込まれる種類の所得以外の前年の所得の合計額が400万円以下であること

※減免に該当するかなど詳しくは、各担当に問い合わせてください。

〈郵送での手続きを利用してください〉

申請書は市公式サイトからダウンロードすることができます。郵送で申請書を請求する場合は、問い合わせてください。

国保・後期高齢 傷病手当金支給適用期間を延長

国民健康保険・後期高齢者医療の被保険者が、新型コロナウイルス感染症に感染したり、発熱などの症状があり感染が疑われた場合に、療養のため労務に服することができず、給与等の支払いが受けられない期間について傷病手当金を支給しています。

支給適用期間 労務に服することができない期間を「令和2年1月1日～令和4年9月30日」に延長

※詳しくは事前に電話で問い合わせください。

問合せ 国民健康保険：市民課保険係④127／後期

高齢者医療：市民課高齢医療・年金係④138／介護保険：高齢福祉介護課介護保険係④142

新型コロナウイルス感染症における在宅要介護者等支援事業

市には、高齢の方や障害のある方などを在宅で介護している家族などが新型コロナウイルス感染症にかかり、介護者が不在となってしまう場合に支援する制度があります。

保健所の対応とはならず、ほかの家族・知人などの支援もなく、在宅要介護者が1人で取り残されてしまう場合は、至急、高齢福祉介護課または障害福祉課に連絡してください。

対象 在宅の要介護高齢者・障害者  
支援内容 PCRなどの検査支援およびヘルパー派遣

実施期間 令和5年3月31日(金)まで

※詳しくは、市公式サイトをご覧ください。

問合せ 高齢福祉介護課介護保険係④142／障害福祉課障害者支援係④185

状況により、施設が休館したり、事業などが変更・延期・中止になる場合があります。最新情報は、市公式サイト・各施設のウェブサイトなどで確認してください。

特に記載がない場合の受付時間は土・日曜日、祝日、年末年始を除く午前8時30分～午後5時です。申込みの記載がない場合は直接会場へ。費用の記載がない場合は無料です。

## 選挙

### 参議院議員選挙

投票日 7月10日(日)午前7時～午後8時 (市内10投票所)

開票日 7月10日(日)午後9時から

会場：スポーツセンター

### 期日前投票

現在、6月22日に公示された参議院議員選挙の期日前投票を受け付けています。

期間 7月9日(土)まで毎日受付

時間 午前8時30分～午後8時

会場 市役所分庁舎1階第1会議室  
持ち物 入場整理券(届いていない場合や忘れた場合は、受付に申し出て下さい)

※期日前投票を行うには、期日前投票請求書(宣誓書)が必要です。入場整理券の裏面の下に印刷してありますので、必要事項を記入の上、持参してください。

羽村市の方  
○満18歳以上の日本国民で、羽村市内に引き続き3か月以上お住まいの方  
○羽村市の選挙人名簿に登録されている方

今回の選挙では次の条件に該当する方を、新たに選挙人名簿に登録します。  
①平成16年7月11日までに生まれた方  
②令和4年3月21日までに転入届出をし、引き続き市内にお住まいの方  
※令和4年3月22日以降に転入届出をした方は、羽村市の選挙人名簿に登録されませんので、羽村市では投票することはできません。  
※不在者投票や郵便等投票、特例郵便等投票などの方法で投票することもできます。詳しくは、問い合わせください。

7～8月は、政治家の寄附禁止PR強化期間(夏期)

寄附禁止のルールを守って明るい選挙を実現しましょう。  
政治家が選挙区内の方にお金や物を贈ることは法律で禁止されています。また、有権者が政治家に対し、寄附を求めるとも禁止されています。  
みんなで徹底しよう「三ない運動」  
○政治家は有権者に寄附を贈らない!  
○有権者は政治家に寄附を求めない!  
○政治家から有権者への寄附は受け取らない!  
問合せ 選挙管理委員会事務局 684

7～8月は、政治家の寄附禁止PR強化期間(夏期)

寄附禁止のルールを守って明るい選挙を実現しましょう。

政治家が選挙区内の方にお金や物を贈ることは法律で禁止されています。また、有権者が政治家に対し、寄附を求めるとも禁止されています。  
みんなで徹底しよう「三ない運動」  
○政治家は有権者に寄附を贈らない!  
○有権者は政治家に寄附を求めない!  
○政治家から有権者への寄附は受け取らない!  
問合せ 選挙管理委員会事務局 684

問合せ 選挙管理委員会事務局 684

### 令和4年度羽村市市民提案型協働事業

#### 子ども参画のまちづくり協働事業

はむらでこどもがまちづくり～遊び場、つくっちゃおう!～

### おとなのしかけづくり講座

「おとうさんのヤキイモタイム」などさまざまな市民参加型のまちづくりプロジェクトに関わってきた講師とともに、子どものまちづくりを支える大人の役割やスキルについて考えます。



▲西川 正さん

日時 7月10日(日)午後3時～5時  
(希望者のみ午後6時まで懇談会)

会場 プリモホールゆとろぎ レセプションホール

定員 50人(申込順)

講師 西川 正さん(NPO法人ハンズオン埼玉理事)

主催 はむらプレーパークの会

申込み・問合せ 7月8日(金)までに、電話、Eメールまたは、はむらプレーパークの会ウェブサイトから  
はむらプレーパークの会(関口) ☎080-6548-9952 ✉ hamurappa@gmail.com



はむらプレーパークの会ウェブサイト▲

◆市民提案型協働事業…市民活動団体と市が協働して、社会や地域の課題解決につながる事業などを行うもの

## 環境

### あなたも「節電所」のオーナーに!

地球温暖化・気候変動の危機は差し迫った問題です。各家庭で「節電」に取り組む、皆さんの家庭を「節電所」(各家庭が電気使用量を減らす場所)にしましょう。我が家を節電所にするためのヒントを、分かりやすく展示します。

家計のため、未来の子どもたちのために、ぜひお越しください。  
日時 7月11日(月)午前10時～正午、午後1時～3時

会場 市役所1階市民ホール  
運営 羽村市地球温暖化対策推進協議会エコネットはむら  
問合せ 環境保全課 225

「節電」は「発電」と同価値です。



## 春の市内いっせい美化運動 収集量報告

5月22日に行った春の市内いっせい  
美化運動で収集されたごみの量は次の  
とおりでした。

- 燃やせるごみ…5840 kg
- 燃やせないごみ…110 kg
- 粗大ごみ…15 kg
- 合計…5965 kg

「リサちゃんごいんちゃんからお願い」  
雨でぬれた古着・古繊維は  
回収できません！の巻



問合せ 生活環境課 205

皆さんの協力で、市内がきれいになりました。ありがとうございました。  
問合せ 生活環境課 205

## 事業者支援

新型コロナウイルス感染症に関する支援策

## 【市の独自支援策】事業者復活支援 事業助成金 受付中！

### 主な対象要件

- (1) 令和3年10月以前から市内で営業している事務所または事業所を置く事業者で、営業により事業収入（売上）を得ており、今後も事業を継続する意思があること
- (2) 国の「事業復活支援金」を受給していないこと
- (3) 令和3年11月～令和4年3月のいずれかの月の売上高が平成30年11月～令和3年3月の任意の年の同じ月の売上高と比較して10%以上減少していること

### 助成上限額

個人事業主：15万円、法人：30万円  
※詳しくは市公式サイトをご覧ください。  
くか、問い合わせてください。

### 申請期限

9月30日（予算に達し次第、受付終了）

申込み・問合せ 所定の申請書に必要な事項を記載し、必要書類を添付の上、郵送で提出してください。  
宛先 〒205-8601（所在地記載不要）羽村市産業振興課 事業者復活支援事業助成金担当

※申請書類は市公式サイトからダウンロードしてください。ダウンロードが困難な場合は、市役所西分室産業振興課・市役所1階案内、羽村市商工会で配布します。



問合せ 産業振興課商工観光係 656

## 健康

## おうちでできる オンライン フレイル予防体操

### 初めてでも安心、サポートばっちり！

スマホやパソコンを使って、自宅にいながらフレイル予防体操に参加できます。初めは講師が対面でサポートするので安心です。

日時 8月18日（木）～10月6日（木）（全8回）  
会場 自宅またはプリモホールゆとりぎ講座室1

対象 次の条件をすべて満たす方  
○市内在住の65歳以上の方

○ひとりでも安全に運動ができる方  
○メールを送受信できるマイク・カメラ付き端末（パソコン、タブレット、スマートフォン等）を持っている方  
○教室時に自分の姿や背景となる自宅内が映ってもいい方

定員 10人（申込順）

※通信料等は参加者負担  
初回（集合形式）持ち物 筆記用具、スマートフォンやタブレットなどの端末、飲み物



※動きやすい服装でお越しください。  
申込み・問合せ 8月12日（金）までに、電話、Eメールまたは直接、高齢福祉

介護課介護予防・地域支援係 197へ  
☐ s304200@city.hamura.tokyo.jp

※Eメールで申し込む際は、件名に「サポートばっちり おうちでできるオンライン体操申込み」、本文に「住所、氏名、年齢、連絡先の電話番号」を記載してください。

## ■オンラインフレイル予防体操日程等

日程	会場	形式
1 8月18日（木）	講座室1	集合
2 8月25日（木）	参加者自宅	オンライン
3 9月1日（木）		
4 9月7日（水）		
5 9月15日（木）		
6 9月22日（木）	講座室1	集合
7 9月29日（木）		
8 10月6日（木）		

状況により、施設が休館したり、事業などが変更・延期・中止になる場合があります。最新情報は、市公式サイト・各施設のウェブサイトなどで確認してください。

特に記載がない場合の受付時間は土・日曜日、祝日、年末年始を除く午前8時30分～午後5時です。申込みの記載がない場合は直接会場へ。費用の記載がない場合は無料です。

## 骨粗しょう症予防検診 骨密度測定は20代・30代から

年に一度の無料の検診です。予防のスタートは早いほど効果的です。骨の健康チェックをしませんか。

日時 1回目：8月28日(日)、2回目

：8月29日(月) 時間はいずれも午前8時45分～正午、午後1時20分～4時45分 (所要時間：30分間程度)

※受診時刻は指定できません。

会場 保健センター

対象 8月28日(日)現在、市内在住の20～65歳の女性

※骨粗しょう症治療中の方、妊娠中または妊娠の可能性がある方は受診できません。

定員 180人(申込多数の場合は抽選)

持ち物 筆記用具

内容 骨密度測定(前腕骨のX線撮影)、検診結果の個別返却ほか

申込み 7月1日(金)～22日(金)(必着)に、次のいずれかの方法で申し込んでください。

(1)電子申請(インターネット申込み)

下のQRから開くか、市公式サイトで「骨粗しょう症予防検診」と検索してください。



(2)郵送

任意のがきまたは封書に、必要事項を記入して郵送

宛 先 〒205-0003 羽村市緑ヶ丘5-5-2 羽村市保健センター

骨粗しょう症予防検診担当

必要事項 住所、氏名(ふりがな)、生年月日、電話番号、受診希望日(第1希望、第2希望)

※申込み後に受診券を送付します。決定した検診日時は受診券を確認してください。

※保育はありませんが、お子さん連れの方も歓迎です。

問合せ 健康課(保健センター内) ☎626

## 水道

### 水道メーターを無料で交換します

今年度中に使用期限(8年間)を過ぎる水道メーターを交換します。対象となるのは、メーターのフタの裏側に「34/11または35/〇(〇は6～9の数字)」と表示されているものです。

対象となるお宅には、市が委託した工事店が事前に案内を配布し、交換を行います。作業員は腕章のほか、市が発行する身分証明書を携帯しています。留守の場合も宅地内で作業します。

新型コロナウイルス感染症に負けない!

## 健康管理術

### 20代・30代から骨粗しょう症を考えましょう! 決して早くはありません

テレワークや、外出自粛など、運動量が少なくなっていますか。運動不足は、さまざまな病気のリスクとなります。運動不足で起こりやすい病気として、骨粗しょう症が挙げられます。

#### ①骨粗しょう症とは

健康な骨では、「壊す働き」と「つくる働き」のバランスが取れています。それが崩れ、骨密度が低下し骨折しやすい状態になるのが骨粗しょう症です。

骨密度は20歳頃をピークに、40歳代半ばまではほぼ一定、50歳前後から低下します。女性は男性よりもピーク時の骨量が少ないことや、女性ホルモンの影響などにより、骨粗しょう症になりやすいと言われています。

#### ②ダイエットや運動不足が骨粗しょう症に影響します

成長期は丈夫な骨をつくり、骨にカルシウムを貯蓄する大事な時期です。若い頃に過剰なダイエットをす

問合せ 健康課(保健センター内) ☎624

ると、ピーク時の骨量が少なくなるため、年を取ってから骨粗しょう症になりやすくなります。また骨は、負荷がかかるほど、骨をつくる細胞が活発になります。外出する機会が少ないことや、体を動かす習慣がない人、痩せている人などは、骨が衰えやすくなります。

#### ③骨を強くする方法

骨は普段の生活を改善することで強くすることができます。

- 食事：カルシウム・ビタミンD・ビタミンKなど、骨の形成に役立つ栄養素を積極的にとりましょう。
- 生活：1日30分程度の日光浴をする。
- 運動：ジョギングや縄跳びなど、骨に負荷のかかる運動をしましょう。(参考：日本生活習慣病予防協会「骨粗鬆症」ウェブサイト)

保健センターでは、保健師・管理栄養士による体調や食事、こころの相談に応じています。気軽に相談してください。



ご理解ご協力をお願いします。  
 ※交換後、一時的に水が濁ったり空気泡が出たりすることがあります。しばらく水を流してから使用してください。

さい。

交換期間と対象地区

7月11日(月)～8月12日(金)…奇数月に

検針している地区

10月11日(火)～11月11日(金)…偶数月に

検針している地区

■奇数月に検針している地区

小作台一～五丁目
羽西一～三丁目
緑ヶ丘四・五丁目
羽加美一～四丁目
羽690～743番地(清流地区)
栄町一～三丁目
羽中一～四丁目
羽東一～三丁目(一部)

■偶数月に検針している地区

神明台一～四丁目
玉川一・二丁目
羽字武蔵野地区
緑ヶ丘一～三丁目
五ノ神一～四丁目
五ノ神字武蔵野地区
双葉町一～三丁目
富士見平一～三丁目
川崎一～四丁目
羽東一～三丁目(一部)

問合せ 水道事務所 ☎5541-2269

講座

展示説明員養成講座

小学校4年生の団体見学の際に、玉川上水について説明をする展示説明員を養成する講座です。

■講座スケジュール

回	期日	時間	概要等
1	8月6日(土)	午前10時～11時30分	事前説明会
2	8月20日(土)	午前10時～午後1時50分	講義
3	8月27日(土)	午前10時～午後0時30分(予定)	玉川上水現地見学
4	9月3日(土)	午前10時～午後2時30分	模擬展示説明
5	9月10日(土)		
6	9月24日(土)		

※会場は、玉川上水現地見学を除き、いずれも郷土博物館内です。

※詳しくは事前説明会でお知らせします。必ず参加してください。

対象 18歳以上で全回参加できる方  
 講師 坂上 洋之さん(羽村市文化財保護審議会委員・郷土博物館登録郷土研究員)ほか  
 申込み・問合せ 8月5日(金)までに、電話または直接、郷土博物館へ

☎5581-2561

マスク着用のルールが一部変更になりました

(5月20日) 厚生労働省事務連絡「マスク着用の考え方及び就学前児の取り扱いについて」から一部引用

厚生労働省から、新型コロナウイルス感染症に係るマスク着用についての考え方が示されました。

引き続き、手洗いや消毒、三密を避けるなど基本的な感染対策を継続しつつ、場面に合わせたマスクの着用が推奨されています。

屋外

屋外では、人との距離※が確保できる場合や、距離が確保できなくても会話をほとんどしない場合、マスクを着用する必要はありません。

★マスク着用が必要ない場合の例★

- 散歩やランニング、サイクリングなど離れて行う運動
- 徒歩や自転車での通勤など、屋外で人とすれ違う程度の場面
- 鬼ごっこなど密にならない外遊び

屋内

建物の中、地下街、公共交通機関の中など、人との距離※が確保できず、かつ、会話をほとんどしない場合、マスクを着用する必要があります。

★マスク着用が必要ない場合の例★

- 距離を確保して行う図書館での読書、芸術鑑賞

留意するポイント

○高齢の方と会う時や病院に行くときなどはマスクを着用しましょう。

○夏場の屋外では熱中症のリスクが高くなります。屋外で人との距離※が確保できる場合や会話をほとんどしない場合には、マスクを外すことが推奨されています。

マスクを着けられない方への理解と配慮をお願いします

健康上の理由や障害のため、マスクを着けるのが難しい方がいます。マスクを容認することが困難な重度の認知障害のある方、呼吸障害などの健康上の理由により、マスクを着用することができない方などへのご理解をお願いします。

(厚生労働省ウェブサイト) マスク等の着用が困難な状態にある発達障害のある方等への理解について より)

問合せ 健康課(保健センター内) ☎625  
 ※人との距離…2m以上を目安

状況により、施設が休館したり、事業などが変更・延期・中止になる場合があります。最新情報は、市公式サイト・各施設のウェブサイトなどで確認してください。

正面玄関前 **対** 16～69歳の方  
(65歳以上の方は、60～64歳  
に献血の経験がある方) **内** 400  
ml、200ml (200ml献血は、必  
要量が確保できた場  
合には受付を終了  
します)



**問**健康課(保健セン  
ター内) **内** 623 **▲**献血でき  
ない方

### 証明書のコンビニ交付を 一時停止します

システムメンテナンスのため、  
コンビニ交付を一時停止し  
ます。ご協力をお願いします。

**日** 7月17日(日)終日 **停止する**  
**サービス** 住民票、印鑑登録証明、  
課税(非課税)証明書、戸籍謄本・  
抄本の交付、本籍地利用登録

**問**市民課受付係 **内** 121

### 原子爆弾被爆者の方に見舞金

市では、毎年8月に見舞金を  
支給しています。対象の方は申  
請してください。

**対** 7月1日現在、市内在住で、  
被爆者健康手帳を持っている方  
※昨年度、市で受給した方には  
通知を送付します。新たに被  
爆者健康手帳を取得した方や  
転入した方などは問い合わせ  
てください。

**支給額** 1万円 **申** 7月1日(金)～  
15日(金) **支給予定** 8月15日(月)

**問**社会福祉課庶務係 **内** 478

### 建設工事施工統計調査

建設業者が1年間に施工した  
完成工事高、就業者数、付加価  
値額などを調査し、建設業の実  
態や活動内容を明らかにするこ  
とにより、各種の経済・社会施  
策のための基礎資料、企業の経  
営方針策定などの参考資料とす  
るために、国土交通省が行う調  
査です。ご協力をお願いします。

**調査期日** 7月1日(金) **調査期間**  
7月下旬まで **対** 建設業許可業  
者のうち、国土交通大臣が指定  
した事業者(市内19事業者)

**問**総務課総務係 **内** 348

### 7月は「社会を明るくする運動」 強調月間・再犯防止啓発月間

「社会を明るくする運動～犯罪  
や非行を防止し、立ち直りを支  
える地域のチカラ～」は、すべ  
ての国民が犯罪や非行をした人  
の更生について理解を深め、そ  
れぞれの立場で力を合わせ、犯  
罪や非行のない明るい社会を築  
こうとする全国的な運動です。  
今年で72回目を迎えました。

地域社会であたたかく立ち直  
りを見守り支えることで、私た  
ちが暮らす地域が、より安全で  
安心なものになっていきます。

**問**社会福祉課庶務係 **内** 112

### 施設から

#### プリモライブラリー はむら(図書館)

(月曜休館) ☎ 554-2280

#### 本のリサイクル

保存年限を過ぎた雑誌や、内  
容が古くなり不要となった図書  
などを無料で提供します。

**日** 7月23日(土)・24日(日)各日午  
前10時～午後3時 **会** プリモ  
ホールゆとろぎレセプション  
ホール

※1人10冊まで。予約・取り置き・  
本のタイトルなどに関する事  
前の問合せはできません。

※いずれも本がなくなり次第終了  
※営利目的での利用はできません。  
※混雑時はお待ちいただく場合  
があります。

#### ●運営ボランティア募集●

「本のリサイクル」を図書館  
ボランティア「本棚」と一緒に  
運営しませんか。部分的な参加  
も可能です。

**日** ① 7月21日(木)午前9時～正  
午(準備) ② 7月22日(金)午前9  
時～正午(準備) ③ 7月23日(土)・  
24日(日)の当日運営 ④ 7月24日  
(日)午後3時～5時(片付け) **対**  
高校生以上 **申** 7月1日(金)～17  
日(日)の午前10時～午後5時に、  
電話または直接、プリモライブ  
ラリーはむら(図書館)へ

有料広告

**7/23 開始 夏期講習会受付中** 小・中・高 体験型授業等お気軽にお問い合わせください

<b>小作教室</b> 0120-232-109 お問合せ 13:00-22:00 羽村市小作台 5-5-8	<b>青梅教室</b> 0120-609-109 お問合せ 15:00-22:00 青梅市長瀬 4丁目1366-1F	<b>拝島教室</b> 0120-166-109 お問合せ 13:00-22:00 昭島市松原町 5-1-22
---	---	--

能率学習研究会 塾式COSMO 塾式LINE@はf@eq.cosmo.jp

**地域密着! 廃棄物処理ならおまかせ**  
お片付け 長年放置されたお部屋・あかずの間など...  
廃棄物でお困り事はございませんか?  
このお悩み私達が解決します!

**丸順商事(有)**  
Tポイントが貯まるよ!  
富士見平 2-1-14 (受付時間 8:30~17:00)

Before After  
丸順商事株式会社 検索 ☎ 042-554-2229

状況により、施設が休館したり、事業が中止・延期になる場合があります。最新情報は市公式サイト・各施設のウェブサイトなどを確認するか、問い合わせください。



特に記載がない場合の受付時間は土・日曜日、祝日を除く午前8時30分～午後5時です。費用の記載がない場合は無料。申込みの記載がない場合は直接会場へ。

## 寄付

ご寄付ありがとうございました  
(5月31日現在)

### ■教育振興のために

匿名 5,000円

問秘書広報課秘書係④306

## 子育て

### 里帰りなどの妊婦健康診査費用の一部を助成します

里帰りによる都外の医療機関または、助産所での妊婦健康診査費用の一部を助成します。

期出産の日から1年以内 **申請**

方法「都外の医療機関または助産所健康診査時の領収書、母子健康手帳、未使用の受診票、印鑑、振込先が確認できるもの（通帳など）」を持参し、直接、保健センターへ

※助成額など詳しくは問い合わせてください。

問子育て相談課母子保健・相談係（保健センター内）④697

### 妊産婦オンライン相談（要予約）

妊娠中の過ごし方、産前・産後の体のケアや心の面、お子さんの発育・発達や健康面について、何でも相談してください。

7月の相談日時助産師相談…21日(木) ①午前9時30分から ②午前10時30分から ③午前11時30分から 各回定員1人（申込順。30分間程度）／保健師相談…月～金曜日の午前9時～午後4時 **対**市内在住の妊娠中の方や子育て中の方（おおむね産後1年以内）

**申・問**子育て相談課母子保健・相談係（保健センター内）④692



### 「ちょこっと広場」を利用してください

お子さんに関して「ちょっと気になる」ことがあったら、お子さんと一緒に遊びに来るつもりで気軽に相談してください。

**【こころの相談（臨床心理士）】**  
精神発達・情緒・行動面など

日時	定員	会場
7月15日(金) ①午前10時 ②午前11時	各回1人 (申込順)	東 児童館

**【ことばの相談（言語聴覚士）】**

日時	定員	会場
7月8日(金)・25日(月) ①午前9時30分 ②午前10時45分 ③午後1時15分 ④午後2時30分	各回 1人 (申込順)	保健 センター

※市公式サイトに年間予定を掲載しています。

問子育て相談課母子保健・相談係（保健センター内）④694

### 1歳児教室「1歳ちゃん♪集まれ～！」

1歳児の特徴、生活リズム、卒乳などについて話します。

**日**7月26日(火)午前9時30分～11時 **会**保健センター **対**7月に1歳になる市内在住のお子さん

と保護者（第1子優先）

※兄弟姉妹などは参加できません。

**定**8人（申込順）**持**母子健康手帳、バスタオル、飲み物  
**申・問**7月5日(火)午前9時から、電話または直接、子育て相談課母子保健・相談係（保健センター内）④695へ

### 児童館 おしゃべり場（掲示板）「おむつバイバイ」

「そろそろおむつを外したい」「トイレトレーニングはどう始めればいいのか」などの疑問や経験談を皆で共有しましょう。

**日**相談員在席曜日の午前9時～正午（中央児童館…火・木・土曜日／西児童館…月・水・金曜日／東児童館…火・金・日曜日）

**対**未就学児を育てている方  
**問**子ども家庭支援センター☎578-2882

### 児童手当・児童育成手当の現況届の提出はお済みですか

現況届の提出の案内があった方で、まだ提出していない方は、至急提出してください。

問子育て相談課手当・助成係④236

## 暮らし

### 愛の献血にご協力を

**日**7月13日(水)午前10時～正午、午後1時15分～4時 **会**市役所

東京都 **参加無料**

東京しごとセンターがあなたの街へやってくる！

**女性応援キャラバン** **セミナー** **相談会** **就活** **ノウハウブック**

定員各40名（予約制・先着順） **求職中の女性の方ならどなたでもOK**

託児付 0歳6カ月～ **お申込み詳細はこちら▶▶▶**

**7月5日(火)** フォレスト・イン昭和館

**7月12日(火)** プリモホールゆとろぎ (生涯学習センターゆとろぎ)

毎日 10:00～12:00  
受付開始 9:30  
※12:20～個別相談会(希望者のみ)

お問合せ・お申込み  
東京しごとセンター  
女性しごと応援キャラバン運営事務局  
TEL:03-6734-1346  
受付時間/平日9:00～17:00

**日**日時 **期**期日・期間 **会**会場 **対**対象 **定**定員 **費**費用 **持**持ち物 **内**内容 **講**講師

状況により、施設が休館したり、事業が中止・延期になる場合があります。最新情報は市公式サイト・各施設のウェブサイトなどを確認するか、問い合わせください。

## 西多摩衛生組合から

### 環境学習講座 夏休み工作教室

	日時	内容
第1回	7月23日(土) 午前10時～11時30分	手のひらサイズの「ソーラーバット」を作る
第2回	8月20日(土) 午前10時～11時30分	手のひらサイズの「LEDライト」を作る

会フレッシュランド西多摩集会施設「ふれあい館」 対原則4年生以上の小学生 定各回20人(申込順) 費各回500円(材料費)  
申7月5日(火)から、フレッシュランド西多摩フロントへ(月曜日休館)  
問西多摩衛生組合計画管理課  
☎554-2409

### フレッシュランド西多摩

#### ■ イベント案内

☆野菜直売会(近隣で採れた新鮮野菜販売)  
日7月6日(水)～8日(金)・13日(水)～15日(金)・20日(水)～22日(金)各日午後4時～6時(なくなり次第終了) 会フレッシュランド西多摩多目的施設(体育館)前  
問フレッシュランド西多摩  
☎570-2626

※開館状況、各種イベントの最新情報などはウェブサイトをご覧ください。



## 商工会から

### インボイス制度セミナー

日7月20日(水)午後2時～4時  
会産業福祉センター電腦会議室  
対商工業者等 定20人(申込順)  
講星 叡さん(税理士・行政書士)  
申事前に、電話またはファクスで商工会へ☎555-6211 FAX555-6210

### 「創業塾」(オンラインコース) 受講者募集

創業に関心がある方、創業して間もない方に向けた、ビジネスプランの作成、資金調達など、創業に必要な知識やノウハウを体系的に学べるセミナーです。

日7月24日(日)・31日(日)、8月11日(木・祝)・21日(日)・28日(日) 各回午前9時30分～午後4時30分 会Zoom(オンライン開催) 定30人(申込順) 費5,000円(全5回分)  
申・問事前に、電話で商工会へ☎555-6211

## 官公署などから

### 東京2020パラリンピック 1周年記念イベント

パラリンピック1周年を記念

し、日本代表チームによる車いすバスケットボールの国際エキシビジョンマッチのほか、セレモニーを行います。会場内では展示・体験も楽しめます。

日8月24日(水)【1部】午前11時から(開場:午前9時30分)、【2部】午後5時から(開場:午後4時) 会有明アリーナ(江東区有明1-11-1) 定約16,000人(8,000人×2部。申込多数の場合は抽選) 申7月1日(金)から、東京都特設ウェブサイトまたは☎050-3734-4481  
問事業事務局  
☎03-6805-0167



▲東京都特設ウェブサイト

### 日本遺族会～慰霊友好親善 事業参加者募集～

対戦没地が慰霊地域である戦没者遺児の方 費10万円(集会所までの交通費などは自己負担。諸事情により値上げの場合あり) 実施地域東部ニューギニア、ビスマーク諸島、中国、トラック諸島、他(実施地域ごとに定員あり)

申・問詳しくは電話で東京都遺族連合会へ☎03-3812-1796  
※相手国の事情および新型コロナウイルス感染症の感染状況により変更や中止となる場合があります。

有料広告

不動産の購入・売却は当社へ

株式会社 山一ホーム

YAMACHI HOME

設立 32年

(公社)全国宅地建物取引業保証協会会員 (公社)東京都宅地建物取引業協会会員 (公社)首都圏不動産公正取引協議会加盟

新築戸建 注文住宅 土地 マンション

0120-727-444

〒197-0012 東京都福生市加美平2-14-1  
TEL 042-539-7755  
FAX 042-539-7766

信頼と実績の山一グループは、本当の満足を目指します。

### 有料広告掲載者募集

「広報はむら」や「市公式サイト」に  
広告を掲載しませんか  
6か月以上の掲載で割引あり!



詳しくは秘書広報課広報・シティプロモーション係  
☎555-1111 内336～339へ



特に記載がない場合の受付時間は土・日曜日、祝日を除く午前8時30分～午後5時です。費用の記載がない場合は無料。申込みの記載がない場合は直接会場へ。

## 施設から

### プリモライブラリー はむら（図書館）

（月曜休館） ☎ 554-2280

モバイルバッテリーを館内で貸し出します

#### ■モバイルバッテリー・LEDデスクライトの無料貸出サービス

プリモライブラリーはむらでは、西多摩衛生組合と連携し、スマートフォンなどを充電できるモバイルバッテリーと、読書灯として利用できるLEDデスクライトを館内限定で貸し出しています。

**貸出場所** 3階カウンター

**館内整理日（休館日）**

**期** 7月15日（金）

### プリモホール ゆとろぎ

（月曜休館） ☎ 570-0707

#### 第7回 HAMURA メリーリボン 演劇祭

多摩地域で活躍する演劇団体がゆとろぎに集結！

**日** 7月16日（土）・17日（日） **会** プリモホールゆとろぎ小ホール

#### ■出演団体・スケジュール

7月16日（土）	
開場	午後0時30分～
開会式	午後0時50分～
羽村第一中学校演劇部	午後1時～
朗読劇の会「ひびき」	午後2時10分～
青梅総合高等学校演劇同好会	午後3時～
羽村高等学校演劇部	午後4時10分～
劇団宙	午後4時50分～

#### ■出演団体・スケジュール

7月17日（日）	
開場	午後0時30分～
演劇集団銀のすず2号	午後1時～
昭和高等学校演劇部	午後2時5分～
五日市高等学校演劇部	午後2時35分～
福生高等学校演劇部	午後3時5分～
英語で朗読・朗読劇 PASTIME	午後3時55分～
劇団宙☆ポラリス	午後4時55分～

**定** 231人（先着順・全席自由）

### スポーツセンター

（月曜休館） ☎ 555-0033

#### 夜間校庭使用受付（8月分）

**日** 7月15日（金）～24日（日）の午前9時～午後5時 **会** スポーツセンター **使用施設** 羽村東小学校、羽村第三中学校

## 社会福祉協議会から

#### 2022 夏！体験ボランティア+ おうちボランティア

##### 【夏！体験ボランティア】

**期** 7月25日（月）～9月9日（金）（期間・定員は活動先による） **内** 市内の施設や地域でのボランティア **対** 都内在住・在勤・在学で小学校4年生以上の方（プログラムによって年齢条件あり）

※団体・施設でのボランティアに参加する場合はボランティア保険に要加入（保険料350円）

**説明会** 7月23日（土）午前10時～11時 **会** 福祉センター大会議室  
※説明会終了後に参加受付あり

**申** 7月4日（月）～22日（金）に、電話または直接、社会福祉協議会へ ☎ 554-0304

【おうちボランティア】 自宅で

できるボランティアです。

**期** 7月25日（月）～9月9日（金）

※詳しくは社会福祉協議会ウェブサイトをご覧ください。



**対** 都内在住・在勤・在学の方

※材料費・送料は自己負担

**問** 社会福祉協議会 ☎ 554-0304

#### 受験生チャレンジ支援 貸付事業

#### ■支援対象が拡大されました

東京都では、受験生のいる一定所得以下の世帯を対象に、学習塾代や高校・大学などの受験費用の貸付を無利子で行っています。対象受験校に入学すると、返済が免除されます（所定の手続きが必要です）。

**申請できる方** ①世帯の生計中心者であること ②世帯の総収入または総所得が一定基準以下であること ③世帯員の預貯金などの保有額が600万円以下であること ④土地・建物を所有していないこと（居住中のものを除く） ⑤都内に引き続き1年以上在住（住民登録）していること

**貸付対象・限度額** ①学習塾など受講料…20万円以内 ②受験料…高校受験料27,400円以内／大学・専門学校など受験料8万円以内

※詳しくは問い合わせください。

**問** 社会福祉協議会 ☎ 554-0304

## シルバー人材センターから

#### 入会説明会

**日** 7月15日（金）午後1時30分から **持** 印鑑、年会費2,000円  
※当日写真を撮影します。

**会・問** シルバー人材センター ☎ 554-5131



**日** 日時 **期** 期日・期間 **会** 会場 **対** 対象 **定** 定員 **費** 費用 **持** 持ち物 **内** 内容 **講** 講師

## 官公署などから

### 第238回東京都都市計画審議会

**日** 9月2日(金)午後1時30分から **会** 東京都庁内会議室 **定** 15人(定員を超えた場合は8月19日(金)に公開抽選) **申** 8月10日(水)まで(当日消印有効)に、往復はがきに「住所、氏名、電話番号、傍聴希望の旨」を記入し、郵送で東京都都市整備局都市計画課へ 〒163-8001 東京都新宿区西新宿2-8-1

※申込みは1人1通のみ有効  
 ※抽選の結果は、応募者各人に送付します。  
 ※会議は一部非公開となる場合があります。

※マスクの着用や別室での傍聴等の協力をお願いする場合があります。

※詳しくは、東京都都市整備局都市計画審議会ウェブサイトを確認してください。

**問** 東京都都市整備局都市計画課計画監理担当 ☎ 03-5388-3225

### ごみのゆくえを知ろう! 「夏休み処分場見学会」参加者募集

皆さんの出したごみがどのように処理されているのか、確かめませんか。バスで移動します。

**期・行先** ①8月4日(木)八王子市戸吹クリーンセンター・二ツ塚処分場・谷戸沢処分場(集合・解散…JR八王子駅付近) ②8月18日(木)武蔵野クリーンセンター・二ツ塚処分場・谷戸沢処分場(集合・解散…JR三鷹駅付近) ③8月23日(火)浅川清流環境組合・二ツ塚処分場・谷戸沢処分場(集合・解散…立川北口公園付近) 時間は各日おおむね午前8時30分～午後5時30分 **対** 小学校4～6年生と保護

者のペアを推奨 **費** 1人500円(昼食代。当日支払い) **定** 各日20人(応募多数の場合は抽選)

**申** 7月20日(水)まで(必着)に、循環組合ウェブサイト「夏休み処分場見学会申込みフォーム」または官製はがきに「夏休み処分場見学会参加希望」と明記の上、参加する方全員の「①氏名(ふりがな) ②年齢 ③住所 ④電話番号(日中連絡のとれる番号) ⑤参加希望日」を記入して送付

※詳しくは循環組合ウェブサイトをご覧ください。

**申・問** 東京たま広域資源循環組合「夏休み処分場見学会」係 〒190-0181 日の出町大字大久野7642番地

※写真の撮影やインタビューに協力していただく場合があります。内容は公開される可能性があります。

### 令和4年度 東京都子育て支援員研修(第2期)

保育や子育て支援に関する仕事をする上で、必要な知識や技術を習得するための研修です。

**期** 9月から順次開始 **対** 都内在住または在勤で、子育て支援員として就業する意欲のある方 **会** 新宿、立川など(地域保育コースは原則オンライン研修) **申** 7月15日(金)まで(必着)に、オンライン申込みまたは所定の申込書を郵送(簡易書留)。

※詳しくは、募集要項(羽村市役所2階子育て支援課で7月1日(金)から配布)または東京都福祉保健財団ウェブサイトをご覧ください。

**問** 地域保育コース…(公財)東京都福祉保健財団 ☎ 03-3344-8533 / 地域子育て支援コース・

放課後児童コース・社会的養護コース…(株)東京リーガルマインド ☎ 03-5913-6225

### 令和4年度自衛官等採用案内

#### ■各採用種目受付期間

- ▽自衛官候補生…通年
- ▽一般曹候補生…9月5日(月)まで
- ▽航空学生…9月8日(木)まで
- ▽防衛大学校(推薦・総合選抜)…9月5日(月)～9日(金)
- ▽防衛大学校(一般)…10月26日(水)まで
- ▽防衛医科大学校(医学科)…10月12日(水)まで
- ▽防衛医科大学校(看護学科)…10月5日(水)まで
- ▽高等工科学校生徒(推薦)…10月1日(土)～12月2日(金)
- ▽高等工科学校生徒(一般)…10月1日(土)～令和5年1月6日(金)

#### ■職業・採用説明会

**日** 7月10日(日)立川商工会議所 / 7月31日(日)陸上自衛隊練馬駐屯地 / 8月7日(日)グランドヒル市ヶ谷 各日①午前10時から②午後1時からの2回

**問** 自衛隊福生募集案内所 ☎ 551-4725

### 危険! ダム放流のサイレンを聞いたら川から離れて!

#### ■東京都水道局からのお知らせ

小河内貯水池(奥多摩湖)では、台風や豪雨などの影響で大量の水を放流することがあります。ダムからの放流を確実にお知らせするため、サイレンを鳴らします。危険ですので、サイレンを聞いたら川には近づかないでください。

**問** 東京都水道局小河内貯水池管理事務所 ☎ 0428-86-2211



# Photo News

市内の出来事などを写真でお知らせします。

6月11日 稲荷緑地▼



羽東の稲荷緑地を保全している「稲荷緑地の会」の皆さん。この日は緑地の草刈りを精力的に行いました。活動に関心のある方は環境保全課☎226へ

5月22日 富士見公園▼



公園で元気に遊ぶ子どもたちを発見！「子ども劇場西多摩」主催の「地域のあそびば in はむら」。毎月第4日曜日の午前中に、追いかっこや工作など、素朴な遊びを楽しんでいます。遊びたくなったら来てね！

6月15日 プリモホールゆとろぎ▶

5月10日～6月19日に美術工芸展が行われました。写真は「第5期 立体の部」の様子。力作ばかりの充実した展示に、見学者も感心していました。



## 新型コロナウイルスワクチン 4回目の接種

妊娠している方もコロナワクチン4回目の接種を受けることができます

**次の方は4回目の接種券申請が必要です**  
 ○18～59歳で、基礎疾患やその他重症化リスクが高いと医師が認める、4回目の接種を希望する方  
 ○妊娠している方

### 申請方法

次のいずれかの方法で申請

①インターネットから申請  
 市公式サイトにアクセスし、「4回目用接種券発行申請フォーム」に必要事項を入力して送信

### ②電話で申請

羽村市コロナワクチンコールセンターに電話で申請



▲4回目の接種券発行申請フォーム

※60歳以上で、新型コロナウイルスを3回接種した方には、接種時期の1か月前を目安に、4回目「接種券一体型予診票」を送ります。「接種券一体型予診票」が届いたら、羽村市コロナワクチンコールセンターに電話するかインターネット予約サイトから予約してください。

令和4年5月から、2回目と3回目の接種間隔が6か月から5か月に短縮されました。

### 問合せ・接種券申請

羽村市コロナワクチンコールセンター ☎ 0570-030207

受付…午前9時～午後5時（土・日曜日、祝日を含む）

※電話リレーサービス（手話などで通訳をするオペレーターを介しての電話）の利用を希望する方は、健康課に電話してください。

健康課 ☎ 555-1111 ☎ 627～630



日 日 時 期 期日・期間 会 会場 対 対象 定 定員 費 費用 持 持ち物 内 内容 講 講師

特に記載がない場合の受付時間は土・日曜日、祝日を除く午前8時30分～午後5時です。費用の記載がない場合は無料。申込みの記載がない場合は直接会場へ。

## ■ 7月の休日診療

3日(日)	
[休日] 山口内科クリニック	☎ 570-7661
[準夜] 羽村市平日夜間急患センター	☎ 555-9999
[歯科] いながき歯科	☎ 555-6018
10日(日)	
[休日] 西多摩病院	☎ 554-0838
[準夜] ひかりクリニック(福生市)	☎ 530-0221
[歯科] あさひ公園通り歯科医院	☎ 555-7904
17日(日)	
[休日] 双葉クリニック	☎ 570-1588
[準夜] 熊川病院(福生市)	☎ 553-3001
[歯科] 矢野歯科医院	☎ 555-3363
18日(月) 海の日	
[休日] 松原内科医院	☎ 554-2427
[準夜] みずほ病院(瑞穂町)	☎ 556-2311
[歯科] 渡邊歯科医院	☎ 570-1688
24日(日)	
[休日] 栄町診療所	☎ 555-8233
[準夜] ひかりクリニック(福生市)	☎ 530-0221
[歯科] ホンダデンタルクリニック	☎ 554-4184
31日(日)	
[休日] ぱぱ子どもクリニック	☎ 555-3788
[準夜] 羽村市平日夜間急患センター	☎ 555-9999
[歯科] 森谷歯科医院	☎ 555-9872

休日・歯科：午前9時～午後5時／準夜：午後5時～10時  
 ※医療機関によって受付時間が異なる場合があります。  
 ※小児科受診について、年齢・症状によっては、他医療機関を紹介する場合があります。事前に問い合わせてください。

※休日準夜診療は内科系の診療となります。  
 ※上記の時間以外は、東京都医療機関案内サービス「ひまわり」(24時間対応)へ【☎ 03-5272-0303、聴覚・言語障害者向け FAX 03-5285-8080】  
 問合せ 健康課(保健センター内) ☎ 623

休日診療を受診する際は、新型コロナウイルス感染症の感染拡大防止のため、マスクを着用し、手指の消毒にご協力ください。

## ■ 7月のしごと相談

相談名	相談日	時間	会場・電話
ハローワークの出張相談	13日(水)・27日(水)	午後1時30分～3時30分	産業福祉センター※問合せはハローワーク青梅 ☎ 0428-24-9163
iサロン・創業相談 (要予約・オンライン相談可)	火・木曜日、土または日曜日	午前10時～午後4時	産業福祉センター※予約は産業振興課商工観光係 ☎ 657 へ

市役所	☎ 555-1111	福祉センター	☎ 554-0304	子ども家庭支援センター(土)(日)	☎ 578-2882
プリモホールゆとろぎ(月)	☎ 570-0707	いこいの里(月の最終日曜日)	☎ 578-0678	中央児童館(金)	☎ 554-4552
プリモライブラリーはむら(図書館)(月)	☎ 554-2280	地域包括支援センターあさひ(土)(日)	☎ 555-8815	西児童館(火)	☎ 554-7578
※小作台図書室(月)、図書館分室(月)(木)(日)		地域包括支援センターあゆみ(土)(日)	☎ 570-1200	東児童館(木)	☎ 570-7751
スイミングセンター(月)	☎ 579-3210	地域包括支援センターあかしあ(土)(日)	☎ 578-5508	富士見斎場	☎ 555-6269
スポーツセンター(月)	☎ 555-0033	保健センター(土)(日)	☎ 622～626	瑞穂斎場	☎ 557-0064
郷土博物館(月)	☎ 558-2561	平日夜間急患センター	☎ 555-9999	フレッシュランド西多摩(月)	☎ 570-2626
水道事務所(土)(日)	☎ 554-2269	産業福祉センター(月)	☎ 579-6425	公立福生病院	☎ 551-1111
コミュニティセンター(月)	☎ 554-8584	農産物直売所	☎ 579-5467	羽村・瑞穂地区学校給食センター(土)(日)	☎ 554-2084
市民活動センター(土)(日)	☎ 631	羽村駅西口土地区画整理事務所(土)(日)	☎ 570-7474	シルバー人材センター(土)(日)	☎ 554-5131
リサイクルセンター(土)(日)	☎ 578-1211	※( )内は休日 ☎ 番号の代表電話は市役所 ☎ 555-1111 です。		羽村市観光案内所(火)(水)	☎ 555-9667
消費生活センター(土)(日)	☎ 640			防災行政無線の放送内容を確認できます	
ヒトントンZOO(月)	☎ 579-4041				☎ 0120-554-994
弓道場(月)	☎ 555-9255				

## ■ 人口と世帯

■人口と世帯(令和4年6月1日現在)  
 男 27,682人(97) 女 26,983人(42)  
 計 54,665人(139) 世帯数 26,272世帯(128)  
 ( )は前月比

■5月中の異動人口  
 出生 33人/死亡 44人  
 転入 356人/転出 206人  
 問合せ 市民課受付係 ☎ 123

## ■ 粗大ごみの日曜日直接持込受付

■7月の受付日時  
 7月3日(日)午前9時～11時45分、午後1時～4時  
 問合せ リサイクルセンター ☎ 578-1211

## ■ 8月1日(月)が納期限の税金・保険料

■令和4年度  
 固定資産税・都市計画税(第2期)  
 国民健康保険税・介護保険料・  
 後期高齢者医療保険料(普通徴収)(第1期)  
 問合せ 納税課 ☎ 190



## 水道の漏水の問合せ

市の指定を受けた工事業業者で修理できます。  
 緊急の場合は、水道事務所 ☎ 554-2269 へ

## ■ 7月のフレイル予防体操

筋トレマシン 教室	ベーシック 教室	オンライン 教室
13日(水)	19日(火)	22日(金)
要申込	20人(先着順)	要申込

対象 市内在住の65歳以上の方  
 ※詳しくは問い合わせてください。

問合せ 高齢福祉介護課介護予防・地域支援係 ☎ 197



## ■ 7月の相談日

相談名	相談日	時間	会場・電話
交通事故相談（予約制）	7月6日(水) 8月3日(水)	午後1時30分～4時	市民相談室（市役所内） 555-1111 ⑤ 541 ※相談は、原則面接により行っています。
税務相談（予約制）	7月5日(火) 8月2日(火)	午後1時30分～ 4時30分	
相続・遺言等暮らしの手續相談 （実施日の1か月前からの予約制）	7月12日(火) 8月9日(火)		
住宅建築なんでも相談 （実施日の1か月前からの予約制）	20日(水)		
行政・人権身の上相談（予約制）	21日(木)		
法律相談 （実施日の1か月前からの予約制）	7月7日(水)・ 15日(金)・23日(土) 8月4日(木)・ 12日(金)・27日(土)	午後1時30分～5時 （土曜日は午前9時30分 ～午後1時）	
女性・SOGI 悩みごと相談（羽村市） 女性等悩みごと相談（福生市） （実施日の1か月前からの予約制） ※ SOGI（性的指向・性自認）に関する悩みを抱える方も対象です。	【羽村市】 7月6日(水)・20日(水) 8月3日(水)・ 17日(水)・31日(水)	午後1時30分～ 4時30分	羽村市役所市民相談室 ※予約は市民相談係へ 555-1111 ⑤ 541
	【福生市】 7月13日(水)・27日(水) 8月10日(水)・24日(水)	午前9時～午後1時	福生市役所第1相談室 ※予約は広報広聴係へ 551-1529
健康なんでも相談	14日(水)・28日(水)	午後1時30分～3時	保健センター 555-1111 ⑤ 626
特別金融相談 （前日までに予約）	12日(火)	午後2時～4時	羽村市商工会館相談室 555-6211
年金相談（予約が必要です）	月・火・水・ 金曜日	午前9時～正午、 午後1時～4時	市民課 555-1111 ⑤ 140
羽村駅西口土地区画整理事業に関する相談	月～金曜日	午前8時30分～正午、 午後1時～5時15分	羽村駅西口土地区画整理事務所 570-7474
消費生活相談	月～金曜日	午前9時30分～正午、 午後1時～3時30分	消費生活センター 555-1111 ⑤ 641
生活自立相談	月～金曜日	午前8時30分～午後5時	社会福祉課庶務係 ⑤ 107
教育相談（予約が必要です）	月～金曜日	午前9時～午後6時	教育相談室 554-1223
高齢者総合相談	月～金曜日	午前8時30分～午後5時	地域包括支援センター あさひ 555-8815 あゆみ 570-1200 あかしあ 578-5508
ひとり親・女性生活相談	月～金曜日	午前8時30分～午後5時	子育て相談課 555-1111 ⑤ 239
子どもと家庭に関する総合相談 （子育て世代包括支援センター）	月～金曜日	午前8時30分～午後5時	母子保健・相談係 555-1111 ⑤ 692 発達に関する相談（要予約） ⑤ 694 子ども家庭支援センター 578-2882
育児相談	21日(水)	午前10時～11時	母子保健・相談係 555-1111 ⑤ 692
子育て相談	月～金曜日	午前8時30分～午後5時	太陽の子保育園 子育てひろば 555-5780 子育てひろば たつこのこ 555-9080
	月・水・金曜日	午前9時～正午	西児童館 554-7578
	火・木・土曜日	午前9時～正午	中央児童館 554-4552
	火・金・日曜日	午前9時～正午	東児童館 570-7751
高次脳機能障害に関する相談 （予約が必要です）	19日(火)	午後2時～4時	障害福祉課 555-1111 ⑤ 186
ふれあい相談	木・金曜日	午前10時～午後4時	福祉センター 554-0304 フリーダイヤル 0120-294-992
障害者（児）相談	月～金曜日	午前8時30分～午後5時	地域活動支援センターあおば 555-1210
	ピアカウンセリング （身体障害）23日(土) （精神障害）26日(火)	午後1時～4時	ピアカウンセリング（精神障害のみ） フリーダイヤル 0120-294-992
ふくし（権利擁護等） 法律相談（前日までに予約）	20日(水)	午後1時30分～4時30分	福祉センター 554-0304

□状況により相談を行わない場合や、日程・会場・方法などが変更になる場合があります。  
また、祝日は相談を行わない場合があります。各担当へ問い合わせてください。

状況により、施設が休館したり、事業が中止・延期になる場合があります。最新情報は市公式サイト・各施設のウェブサイトなどで確認するか問い合わせてください。

笑いすぎにご注意!

羽村ゆとろぎ寄席特別公演

# 瀧川鯉昇一門会 in ゆとろぎ

病みつきの面白さ! ぜひ一度味わってみてください。



▲瀧川鯉昇



▲瀧川鯉斗



▲瀧川鯉八



▲瀧川鯉津

日時 9月3日(土) 午後2時開演 (開場: 午後1時)

会場 プリモホールゆとろぎ大ホール (定員 824 人・全席指定)

チケット 一般 3,500 円 / 大学生以下 (専門学校生含む) 3,000 円  
中学生以下 1,500 円 (未就学児入場不可)

出演者 (落語) 瀧川鯉昇、瀧川鯉斗、瀧川鯉八、瀧川鯉津 他

チケット販売 7月9日(土)午前9時から開始

プレイガイド

○プリモホールゆとろぎ窓口【午前9時～午後8時 / 月曜日定休 (祝日を除く)】

○西多摩新聞社チケットサービス【土・日曜日定休】

○インターネット販売「ゆとろぎオンライン チケット」

※インターネット販売は座席指定不可 [ゆとろぎオンラインチケット▶](#)



問合せ ゆとろぎ (生涯学習推進課) ☎ 570-0707

郷土博物館



## 收藏品ファイル

その96

シリーズ<旧下田家の生活用具①> **かさ** 「笠」

今回からは、国の重要有形民俗文化財に指定されている「羽村の民家(旧下田家)とその生活用具」1,211点の中から、資料を紹介していきます。

右の写真は、明治時代に使用されていた日除け・雨除け用の笠です。この笠は、頭にかぶって使用します。今の傘のように折り畳むことができるので、遠出の際の手荷物をコンパクトにまとめることができました。



▲この笠は、企画展「あこがれのお伊勢参り～一生に一度の参詣の旅～」で展示中です。

郷土博物館  
Twitter ▶



郷土博物館  
市公式サイト▶



市公式サイト



市公式PRサイト



Twitter



Facebook



Instagram



YouTube



広報はむらは再生紙を使用しています