

広報
はむら
6月1日号
令和5(2023)年



5月に新しい獣舎に引っ越した
クジャクさんたち。
新しい家はとっても広くて、
クジャクさんも
過ごしやすいそうだりん♪

■羽村市議会議員選挙当選人（敬称略・立候補届出順）

No.	氏名	党派	新・現
1	野崎 和也	無所属	新
2	鈴木 拓也	日本共産党	現
3	秋山 義徳	無所属	現
4	大塚 あかね	立憲民主党	現
5	櫻沢 裕人	無所属	新
6	石居 尚郎	公明党	現
7	富永 訓正	公明党	現
8	馳 平 耕三	無所属	現
9	金子 ひとみ	公明党	新
10	菅 勇 真	無所属	新
11	中 嶋 勝	公明党	現
12	濱中 俊男	都民ファーストの会	現
13	門 間 淑子	無所属	現
14	濱中 順	日本共産党	現
15	池 澤 敦	無所属	新
16	富 松 崇	無所属	現
17	高田 和 登	無所属	現
18	山崎 陽 一	無所属	現

4月23日に行った羽村市議会議員選挙で、皆さんの投票により、新しい議員18人が決まりました。

任期 5月1日～令和9年4月30日（4年間）

投票率 45・45%

※前回の46・66%から、1・21ポイント低下しました。

市議会議員が決まりました

問合せ 羽村市選挙管理委員会事務局(内) 682

特に記載がない場合の受付時間は土・日曜日、祝日を除く午前8時30分～午後5時です。申込みの記載がない場合は直接会場へ。費用の記載がない場合は無料です。

令和5年度 明るい選挙 啓発ポスターコンクール作品募集

投票参加など選挙への関心を高め、明るい選挙の実現を呼びかけるポスターを募集します。

応募資格 小学生～高校生

画材 絵の具、ポスターカラーなど、紙や布を使用した貼り絵も可

大きさ 四つ切り(542mm×382mm)または八つ切り(382mm×271mm)の画用紙

応募方法 9月8日(金)まで(必着)に、作品の裏面右下に「学校名・学年・氏名(ふりがな)」を記入の上、郵送または直接、応募先へ

審査 市および東京都明るい選挙推進協議会などで審査を行い、11月に最終発表を行います。

応募先・問合せ 選挙管理委員会事務局(市役所分庁舎) 内684 〒205-0003 羽村市緑ヶ丘5-1-30

※入選・入賞作品の著作権は羽村市に属し、作品は啓発などに利用します。

※入選・入賞した方は「学校名、学年、氏名」を公表する場合があります。



▲議員選出監査委員 中嶋 勝さん

監査委員の選任

議員選出の監査委員として選任されていた馳平 耕三さんの任期満了に伴い、5月16日に行われた第1回羽村市議会臨時会で同意を得て、新たに中嶋 勝さんが議員選出の監査委員として市長から選任されました。

問合せ 令和9年4月30日まで 監査委員事務局(内) 683

羽村市高齢者レクリエーションのつどい

高齢の方が健康の増進と親睦を深めることができますよう、高齢者レクリエーションのつどいを行います。

高齢者クラブに加入している方は、高齢者クラブに申し込んでください。加入していない方は当日、直接会場にお越しください。



日時 6月22日(木)午後1時30分～4時30分

会場 S&Dスポーツアリーナ羽村（スポーツセンター）第1ホール

対象 市内在住の60歳以上の方

持ち物 室内用運動靴、外履きを入れる袋、飲み物（運動のできる服装でお越しください）

プログラム（変更する場合があります）

- パン食い競争
- 玉入れ
- ビン倒しリレー
- グラウンド・ゴルフリレー
- 盆踊り など

問合せ 高齢福祉介護課高齢福祉係内 177



第43回 障害者スポーツ・レクリエーションのつどい

スポーツレクリエーションを通して交流し、親睦を深めましょう！
障害者スポーツの競技も紹介します。

日時 6月25日(日)午前10時～午後0時30分

会場 S&Dスポーツアリーナ羽村（スポーツセンター）第1ホール

持ち物 室内用運動靴、外履きを入れる袋、飲み物（運動のできる服装でお越しください）

プログラム（変更する場合があります）

- 紅白玉入れ
- パン取り競争
- 手話で歌いましょう など

共催 羽村市、羽村市社会福祉協議会

問合せ 障害福祉課障害福祉係内 174

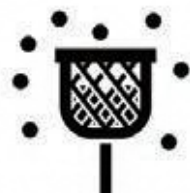

状況により、施設が休館したり、事業などが変更・延期、中止になる場合があります。最新情報は市公式サイト・各施設のウェブサイトなどで確認してください。

ミュージカルの世界

～ Seeing Is Believing. ～

ダンスやミュージカルを通して自己表現能力やコミュニケーション能力を身につけるチャンス！この夏、新しい自分を発見するかも！？

期 間 8月1日(火)～6日(日)

参加型シアターラーニング

(ミュージカル鑑賞とワークショップによる参加型芸術鑑賞)



ミュージカルシーンを、観賞したり、観客全員を巻き込んで創作したり…。「音楽座ミュージカル」の俳優と一緒に、ありのままの自分を表現できる楽しいプログラムです。

日 時 8月6日(日)午後2時～3時20分(開場：午後1時30分)

会 場 プリモホールゆとりぎ大ホール

定 員 854人(申込多数の場合は抽選。全席指定。座席は選べません)

講 師 音楽座ミュージカル

タップダンスをみて、つくって、たいけんしよう！

(タップシューズ制作&ダンス体験)

青梅市会場
期 日 8月1日(火)
会 場 S&Dたまぐーセンター文化活動室A

瑞穂町会場
期 日 8月2日(水)
会 場 瑞穂ビューパーク・スカイホール小



自分だけのオリジナルタップシューズを作って、タップシューズの仕組みや音を生み出す工夫を考えます。自分で作ったタップシューズを履いて、タップダンスを踊ります！

羽村市会場
期 日 8月3日(木)
会 場 プリモホールゆとりぎりハーサル室・小ホール

各会場共通 (どの会場にも申込み可)

時 間 ①午前11時～午後0時30分(受付：午前10時45分)
②午後2時～3時30分(受付：午後1時45分)

定 員 各回20人(申込多数の場合は抽選)

講 師 宮下 恵一(ミュージカル俳優・タップダンサー)

持ち物 室内履き(学校の上履きまたはスニーカーもOK!)、動きやすい服装

特に記載がない場合の受付時間は土・日曜日、祝日を除く午前8時30分～午後5時です。費用の記載がない場合は無料です。

子ども体験塾

みんなの知らないダンス&

申込方法

対象

羽村市、青梅市、瑞穂町に在住・
在学の小・中学生

※小学校1・2年生は保護者同伴

申込方法 次のA～Cのいずれかの方法
で応募してください。

A はがきに「イベント名（複数開催
の場合は希望回を第2希望まで記載）、
住所、氏名、電話番号、学校名・学
年、保護者同伴の場合は保護者氏名」
を記入し、下記の応募先へ郵送（6月
23日（金）必着）

※1つのイベントにつき1枚のはがき
が必要です。

B プリモホールゆとろぎで配布する申
込書に必要事項を記入し、直接、プリ
モホールゆとろぎへ

C 市公式サイトから申し込む
（B・Cは6月23日（金）午後5時まで）

※申込多数の場合は抽選。抽選結果は、
はがきでお知らせします。

応募先・問合せ

○プリモホールゆとろぎ（生涯学習推進
課）子ども体験塾担当 宛

☎ 570-0707（祝日を除く月曜日休館）

〒 205-0003 羽村市緑ヶ丘1-11-5



←市公式サイト

だからだあそび

（リズムや動きを楽しむワークショップ）

床に線や丸で不思議なアスレ
チックを描いて、体をいっぱい
使つてなぞつてみると…いつの間
にか踊つてる!? みんなで動きや



リズムを楽しもう！

最後は生演奏とライトを浴びて
ミニ発表会！スペシャルな自分に
会つてみよう。

日時 8月4日（金）

①午前11時～午後0時30分（受付
け：午前10時45分）

②午後2時～3時30分（受付け：
午後1時45分）

会場 プリモホールゆとろぎ小
ホール

定員 各回20人（申込多数の場
合は抽選）

講師 ストウミキコ（振付家）、
シーナアキコ（演奏）

ミュージカル映画上映

「美女と野獣」

（実写／2017年／アメリカ）

ディズニーマニマを実写化した
ミュージカルを、パフォーマンスに注
目して観てみよう！

日時 8月5日（土）午前10時～午後0
時10分（開場：午前9時30分）

会場 プリモホールゆとろぎ小ホール
定員 252人（申込順。全席指定。
座席は選べません）

状況により、施設が休館したり、事業などが変更・延期・中止になる場合があります。最新情報は、市公式サイト・各施設のウェブサイトなどで確認してください。

特に記載がない場合の受付時間は土・日曜日、祝日、年末年始を除く午前8時30分～午後5時です。申込みの記載がない場合は直接会場へ。費用の記載がない場合は無料です。

夏はやっぱり海ー山ー！

大島・子ども体験塾 参加者募集



市では「大島・子ども体験塾」をあきる野市と共同で行います。伊豆大島での、登山・海水浴などを通じ、協力し合うことの大切さや喜びを楽しく学びます。

参加者募集

費用 1万2000円
 ※保護者説明会時に集金します。
 ※保護者説明会は、7月19日(水)に行います(保護者のみ)。
 ※天候不良などによる欠航延泊費、保険範囲外の費用が別途かかる場合があります。
 ※この事業は、多摩・島しょ広域連携活動助成金を受けて行うものです。
申込み 6月12日(月)まで(必着)に、申込用紙に必要な事項を記入の上、郵送または直接、市役所2階子育て支援課児童青少年係へ 〒205-8601(所在地記載不要)
 ※申込用紙は、市役所2階子育て支援課、市内各小・中学校で配布するほか、市公式サイトからダウンロードすることができます。

問合せ 子育て支援課児童青少年係 (内) 263

日時・プログラム
 ○事前活動 7月30日(日)
 ○現地活動(伊豆大島) 8月12日(土) 14日(月)(2泊3日)
 ▼三原山登山、海水浴、ふるさと体験など
 ○事後活動 8月26日(土)
対象 市内在住の小学校5年生～中学生で、全てのプログラムに参加でき、学校・地域などで青少年活動のリーダーとして活躍したい方
定員 15人(羽村市・あきる野市合わせて30人。申込多数の場合は抽選)



「ごみのゆくえを知ろう！」

夏休み処分場見学会 参加者募集

夏休み恒例の処分場バス見学会を行います。皆さんの出したごみかどのように処理されているのか、確かめてみませんか。

夏休み処分場見学会日程等

回	日時	見学施設	集合・解散場所
1	7月27日(木) 午前8時30分～午後5時30分	八王子市館クリーンセンター・二ツ塚処分場・谷戸沢処分場	JR中央線 八王子駅南口
2	8月3日(木) 午前8時15分～午後6時10分	クリーンセンター多摩川・二ツ塚処分場・谷戸沢処分場	JR中央線 武蔵小金井駅南口
3	8月8日(火) 午前8時30分～午後5時5分	西多摩衛生組合環境センター・二ツ塚処分場・谷戸沢処分場	JR青梅線 昭島駅南口

※詳しい集合場所、集合時間は、当選者にお知らせします。
 ※集合場所から各施設までは、大型バスで移動します。



▲循環組合ウェブサイト

対象 多摩地域に在住・在勤・在学の方
参加費 1人500円(昼食代)
 ※当日集金します。

定員 各回30人(申込多数の場合は抽選。抽選結果は別途通知します)
申込み 7月3日(月)まで(必着)に、循環組合ウェブサイトの「夏休み処分場見学会申込みフォーム」、または、はがきに「夏休み処分場見学会参加希望」と記入の上、参加する方全員の「①氏名(ふりがな)、②年齢、③郵便番号・住所、④電話番号(日中連絡のとれる番号)、⑤参加希望日」を記入して郵送
宛先 〒190-0181東京都西多摩郡日の出町大字大久野7642番地 東京たま広域資源循環組合「夏休み処分場見学会」係

※詳しくは循環組合ウェブサイトを確認するか問い合わせください。
問合せ 東京たま広域資源循環組合 ☎597-6152
 ※当日は写真の撮影やインタビューに協力していただくことがあります。

羽村ゆとろぎ寄席 特別公演

旬の噺家が勢ぞろい!

9月1日(金) 開演：午後6時30分(開場：午後6時)

三遊亭遊雀



ナイツ



柳亭小痴楽



玉川太福



春風亭かけ橋



春風亭昇也



出演 春風亭かけ橋(落語)、春風亭昇也(落語)、三遊亭遊雀(落語)、玉川太福(浪曲)、ナイツ(漫才)、柳亭小痴楽(落語)

会場 プリモホールゆとろぎ大ホール
定員 854人
チケット【全席指定】

一般(前売) 2500円・(当日) 3000円
高校生以下1000円 ※未就学児入場不可
チケット販売 6月3日(土)から
プレイガイド

窓口販売

○プリモホールゆとろぎ(午前9時〜午後8時。祝日を除く月曜日休館)

○S&Dスポーツアリーナ羽村(スポーツセンター)
555-0033(午前9時〜午後5時。祝日を除く月曜日休館)

○西多摩新聞社チケットサービス50120161
13737(午前10時〜午後5時。土・日曜日定休)

インターネット販売

左の二次元コードから



▲ゆとろぎオンラインチケット



▲カンファティ

問合せ プリモホールゆとろぎ(生涯学習推進課)
570-0707

状況により、施設が休館したり、事業などが変更・延期・中止になる場合があります。最新情報は、市公式サイト・各施設のウェブサイトで確認してください。

羽村の水道の始まり

羽村市の水道の始まりは、昭和36(1961)年2月。当時は昭和31年の町制施行(人口1万104人)により、「西多摩村」から「羽村町」となっていた間もなく、1万2千人に給水する計画で水道事業が開始されました。

創設時は、深さ185〜192mの市内2か所の深井戸からポンプで汲み上げていましたが、都市化が急速に進み、増大する水需要に対応するため施設整備や事業拡張、取水井戸の変更などを行ってきました。

現在は、多摩川に近い深さ約7〜10mの3か所の浅井戸から豊富に湧く清澄な地下水を汲み上げ、水道水として日々家庭や事業所にお届けしています。

配水塔(水道事務所)の見学を再開します

新型コロナウイルス感染症拡大防止のため中止していた配水塔(高さ34m)の見学を7月から再開します。希望する方は水道事務所当日、受け付けをしてください。

実施日 原則毎月1日

※土・日曜日、祝日の場合は翌営業日(年始を除く)

※天候不良などにより中止になる場合があります。



▲タンくん

おいしい羽村の水を知ろう①

問合せ 水道事務所 ☎ 554-2269



▲水道事務所敷地内にある第1号の井戸

WATER ADVENTURE 東京 サマーランド 羽村市民デー

問合せ 東京サマーランド予約センター ☎ 558-6511

プールと遊園地がセットになった「1Day パス」※を優待料金で利用することができます。

優待期間 6月10日(土)～12日(月)の3日間

営業時間 月～金曜日：午前10時～午後5時（プール利用は午後4時30分まで）

／土・日曜日：午前9時～午後6時（プール利用は午後5時30分まで）

会場 東京サマーランド **対象** 市内在住・在学の方

■優待料金

区分	一般料金	特別優待料金
	(月～金曜日／土・日曜日)	6月10日(土)～12日(月)
大人	2,600円／3,400円	1,000円(月曜)／1,500円(土・日曜)
中学生	2,100円／3,000円	無 料
小学生	1,500円／2,500円	
幼児・シニア	1,000円／1,800円	

大人：高校生～64歳／幼児：3歳～未就学児／シニア：65歳以上



※1Day パスとは…屋内・外プール＋遊園地乗り物乗り放題（一部アトラクション、コイン遊戯機を除く。屋外プールは土・日曜日のみ営業）



▲来園日指定チケット購入サイト

▶▶▶利用方法

①来園日指定チケットを人数分購入（来園希望日7日前の午前0時から販売開始）
指定のウェブサイトから「来園日指定チケット」を購入してください。

対象者1人につきチケット5枚（無料含む）まで購入可能です。

※限定数に達し次第「来園日指定チケット」の販売は終了となります。

➔ ②来園

事前購入した「来園日指定チケット」を表示できるスマートフォンなどをお持ちください。

※市民デーの来園日指定チケットは、上記の指定ウェブサイトのみで販売します。東京サマーランドのウェブサイトや現地チケット窓口では取得できません。



▲（左）新しいクジャク舎、（右）SANAさんデザインの「クジャクが思い切り羽を広げた」イメージ看板

問合せ 土木課公園管理係内 282

ご支援をいただいた皆さま、ありがとうございます。ぜひ、クジャクたちの自然体でワールドな姿を見にお越しください。

令和4年度にクラウドファンディングを活用して整備した、新しいクジャク舎がオープンしました。輸送コンテナを再利用し、サステナブルで、動物福祉の観点からも自然界に近い環境を創出し、快適に暮らせるような獣舎になりました。

ヒントントンZOO
新クジャク舎完成！



特に記載がない場合の受付時間は土・日曜日、祝日を除く午前8時30分～午後5時です。申込みの記載がない場合は直接会場へ。費用の記載がない場合は無料です。

22nd アート in はむら展

多摩地域のアーティスト 65 人の現代アート作品を展示します。

6月27日(火)～7月9日(日)の午前10時～午後5時

※最終日は午後4時まで

※7月3日(月)は休館

問合せ

プリモホールゆとろぎ ☎ 570-0707

わくわく鑑賞ツアーナイト 大人のための対話による鑑賞

作品の感想を自由に出し合い、対話しながら鑑賞します！

日時 7月1日(土)午後6時30分～8時

対象 高校生以上 定員 10人

ワークショップ ワクワクする『わく』を作ろう！

額に好きな飾りをつけてオリジナルの枠を作ってあそぼう！

日時 7月8日(土) ①午後1時30分～2時30分 ②午後3時～4時

対象 小学生 ※小学校3年生以下は保護者同伴

定員 各回10人 費用 200円(材料費)

講師 ART-SHOさん



▲オリジナルの枠
を作ってみよう

わくわく鑑賞ツアー

作家の説明を聞きながら館内を回ります！

日時 7月9日(日)午前10時～11時

対象 どなたでも 定員 10人



▲申込みは
こちら

申込み

■左記の事業は申込みが必要です。

6月2日(金)から、電話、下記の二次元コードまたは直接、プリモホールゆとろぎへ(定員に達し次第受付終了)

小学生鑑賞教室

サポートボランティア募集

「22ndアートinはむら展」の開催期間中、市内の小学校4年生を対象とした鑑賞教室を行います。子どもたちが楽しく安全に鑑賞できるよう無償で手伝いいただける「鑑賞教室サポートボランティア」を募集します。

応募資格 アートや教育に関心があり、次の日程で参加できる方(1枠のみでも可)

活動日 6月29日(木)・30日(金)、7月4日(火)～7日(金)のうち、都合のつく日時

活動時間 ①午前8時30分～10時30分 / ②午前10時～正午 / ③午後1時～3時

活動内容 児童のグループに付き添い、一緒に作品を鑑賞しながら、子どもたちの感想を引き出し、耳を傾けていただく活動です。特別な知識や説明は必要ありません。

申込み・問合せ 6月16日(金)までに電話または直接、学校教育課指導係(☎376へ)

状況により、施設が休館したり、事業などが変更・延期、中止になる場合があります。最新情報は市公式サイト・各施設のウェブサイトなどで確認してください。

特に記載がない場合の受付時間は土・日曜日、祝日、年末年始を除く午前8時30分～午後5時です。申込みの記載がない場合は直接会場へ。費用の記載がない場合は無料です。

給付金

子育て世帯生活支援特別給付金
(ひとり親世帯分・ひとり親世帯以外分)を支給します

食費等の物価高騰に直面し、影響を特に受けるひとり親世帯等を支援するため、児童扶養手当受給者等を対象に特別給付金を支給します。

対象

①令和5年3月分の児童扶養手当を支給されている方【申請の必要なし】

ひとり親世帯

ひとり親世帯の支給

対象	申請	申請期間	支給日	支給額
①	不要	—	5月末予定	児童1人 当たり 5万円
②	必要	6月1日(木) }	申請月の 翌月中旬	
③	必要	令和6年 2月29日(木)		

ひとり親世帯以外の支給

対象	申請	申請期間	支給日	支給額
④	不要	—	5月末予定	児童1人 当たり 5万円
⑤	必要	6月1日(木) }	申請月の 翌月中旬	
		令和6年 2月29日(木)		

②公的年金を受けていることにより児童扶養手当の支給が停止されている方【申請が必要】

③所得限度額超過により児童扶養手当の支給対象外となっている方で、食費などの物価高騰の影響で家計が急変し、令和5年1月以降の任意の月収が児童扶養手当の支給対象となる水準まで下がった方【申請が必要】

対象

④令和4年度子育て世帯生活支援特別給付金(ひとり親世帯以外)を支給されている方【申請の必要なし】

ひとり親世帯以外

⑤令和5年3月31日時点で18歳未満の児童(障害児の場合は20歳未満の児童)を扶養する方で、令和5年度の住民税均等割が非課税の方または住民税非課税相当の水準まで下がった世帯の方【申請が必要】

※②③⑤は、審査の結果、支給対象にならない場合があります。

申請書類など

●支給対象②③⑤：子育て相談課で配布しているチラシと申請書類を利用してください。

※市公式サイトからダウンロードすることができます。



▲ひとり親世帯向け



▲ひとり親世帯以外向け

申請・問合せ 子育て相談課 助成係 235

イベント

プロが家族写真を撮影！
フォトパネルをプレゼント

■はむら家族プロジェクト「家族写真撮影会」参加者募集

子育て家族をモデルに、プロのフォトグラファーが無料で写真を撮影します。一生の思い出に残るすてきな家族写真を撮影しませんか。参加した家族には、フォトデータとパネルなどをプレゼントします。

参加者同士が情報交換できる交流会も行います。

日時

●説明会・交流会 7月2日(日)
午後1時30分から

会場：プリモホールゆとろぎ2階講座室1

●撮影会 7月9日(日)、9月23日(土・祝)、10月22日(日)のいずれか

会場：市内の思い出の場所や



▲撮影風景

家族でよく訪れるお気に入りのスポット

※撮影会の時間は、参加決定者にお知らせします。

※撮影会当日の天候によっては、延期する場合があります。

※撮影会後、別の日にも交流会を計画しています。

※撮影した写真は、写真展や市公式サイトへの掲載など、さまざまな市のPRに活用させていただきます。

定員 15組(申込多数の場合は抽選。初参加の方優先)

撮影 タマイロ写真店(市内写真店)
申込み・問合せ 6月9日(金)午後5時

までに、市公式サイトに記載している「注意事項」と「個人情報の取り扱いについて」に同意の上、応募フォームから申し込んでください。

問合せ 秘書広報課 広報・シテイプロ モーション係 337



市内でホタルを見よう！ ホタル観察会

市では、羽村蛍研究会と協働して、阿蘇神社近くのホタル養殖地で、ホタルが生息できる環境を保全しています。毎年6月下旬には、水辺を飛び交うホタルの幻想的な姿を見ることが出来ます。

日時 6月24日(土)午後7時30分～
いの里玄関前集合

※駐車場に限りがあります。徒歩または自転車でお越しください。

※ホタルを捕ることはできません。
問合せ 環境保全課☎226

健康

40～64歳の成人歯科健診

期間 6月1日(木)～7月31日(月)

対象 市内に住民票があり、令和5年6月1日現在、40～64歳の方

内容 問診、現存歯・義歯の状況、口腔衛生状況、歯周病の状況などの健診

受診方法 市内の歯科健診実施医療機関に予約して、受診してください。

※65歳以上の方の歯科健診は、9・10月に行います。

※現在、歯の治療中の方は、受診できません。

※1人につき、年1回の受診です。
※実施医療機関については、市公式サ

体組成測定会 カラダの分析をしてみませんか

イトをご覧いただくか、問い合わせてください。

問合せ 健康課(保健センター)☎623



体組成計で筋肉量や体脂肪率・基礎代謝量などを測り、保健師・看護師がその場で結果を解説します。また、管理栄養士による栄養相談も行います。

日時 6月22日(木)午後1時15分～3時10分(所要時間:15分程度)

会場 保健センター

定員 18人(申込順)

申込み 6月2日(金)～20日(火)に、電話で、健康課へ

※ペースメーカーなど、医療用電気機器を装着している方は測定できません。

※健康手帳のある方はお持ちください。

※詳しい相談を希望する方は、同日開催の「健康なんでも相談」で個別に相談できます。

問合せ 健康課(保健センター内)☎626

肝炎ウイルス検診 ～早期発見・早期治療が肝心～

肝炎ウイルスは肝臓がんの主な原因です。感染しても気づかないうちに進行する場合があります。命を守るため

に検診を受けましょう。

期間 6月1日(木)～10月31日(火)

対象 市内に住民票があり、次の①②のどちらかに当てはまる方

①今年度40歳(昭和58年4月2日～昭和59年4月1日生まれ)の方

※会社などの事業主が行う肝炎ウイルス検診を受けた方または受ける予定の方は除きます。

②41歳以上で過去に肝炎ウイルス検診を受けたことのない方、年度内に受診した特定健診等で肝機能の数値に異常があり検診を希望する方

内容 血液検査によるB型・C型肝炎検査

受診方法 健康保険証をお持ちの上、直接、実施医療機関に連絡し、受診

※実施医療機関については市公式サイトを確認するか、問い合わせてください。

問合せ 健康課(保健センター内)☎626



「はむら夏まつり」は、11月に開催する「羽村市産業祭」と統合し、新たなイベントとしてS&Dスポーツパーク富士見(富士見公園)で行います

「はむら夏まつり」は、以前から、熱中症や集中豪雨などの気候変動のリスクが課題でした。

そこで、来場する皆さんに安心してイベントに参加していただくため、開催時期を変更し、「羽村市産業祭」に「はむら夏まつり」の要素を組み入れた新たなイベントとして、比較的気候の安定した11月に行います。

詳しくは、実行委員会で検討し、改めて広報はむらなどでお知らせします。

問合せ 産業振興課商工観光係☎667

状況により、施設が休館したり、事業などが変更・延期・中止になる場合があります。最新情報は、市公式サイト・各施設のウェブサイトなどで確認してください。

特に記載がない場合の受付時間は土・日曜日、祝日、年末年始を除く午前8時30分～午後5時です。申込みの記載がない場合は直接会場へ。費用の記載がない場合は無料です。

特定健康診査を受けましょう

対象の方に、5月末に受診券を送付しました。生活習慣病を検査値の変化から早期に発見し予防するため、毎年健康診査を受けましょう。

対象 市内に住民票があり、次の①②のどちらかに該当する方

①羽村市国民健康保険に加入している

40～74歳の方（今年度中に40歳になる方を含む）

②後期高齢者医療制度に加入している方

受診方法 受診券と、被保険者証（持っている方は高齢受給者証も）をお持ちの上、実施期間内に「特定健康診査実施医療機関」で受診してください。

※医療機関名など詳しくは、同封の「手引き」をご覧ください。

実施期間 6月1日（木）～10月31日（火）

※受診券が届いても、受診日に国民健康保険または後期高齢者医療制度に加入していない場合は、受診できません。

今年度の受診券

国民健康保険に加入している方には「緑色」、後期高齢者医療制度に加入している方には「薄だいたい色」の受診券を送付しています。

健康管理術

血圧が高いとなぜ良くないの？

なぜ健診で血圧をはかるのでしょうか。それは高血圧があらゆる循環器病（脳卒中や心疾患など）の原因となるからです。日本人の高血圧の最大の原因は、塩分の取り過ぎです。若年・中年男性では、肥満が原因の高血圧も増えていきます。飲酒、運動不足も高血圧の原因です。高血圧は喫煙と並んで、日本人にとって最大の生活習慣病リスク要因です。

■高血圧の基準値

日本高血圧学会の診断基準では、収縮期血圧（最大血圧）が、140

問合せ 健康課（保健センター内） ☎625

なぜ健診で血圧をはかるのでしょうか。

135、または拡張期血圧（最小血圧）が90以上の場合、高血圧と診断します。自宅で計る家庭血圧の場合は、それよりも低い、収縮期血圧（最大血圧）が135、拡張期血圧（最小血圧）が85以上だと高血圧と診断します。

■高血圧の予防

塩分の取り過ぎ、野菜・果物の不足、肥満、運動不足、多量飲酒などの生活習慣は血圧を上昇させます。当てはまるものがあれば改善に取り組みましょう。

■高血圧を予防・改善する生活習慣

- 塩分を取り過ぎない。
- バランスのとれた食生活を心がける。
- 適正体重を維持する。
- 定期的に体を動かす。
- お酒は適度に楽しむ。
- 禁煙する。

【参考】厚生労働省 生活習慣病予防のための健康情報サイト「高血圧」／厚生労働省 健康局 健康課「スマートライフプロジェクト」定期的に振り返る血圧

健康課では、保健師・管理栄養士による体調や食事、心の相談に応じています。気軽に相談してください。



健康保険組合などに加入している方へ

各医療保険者から健康診査に関するお知らせがあります。実施時期や実施医療機関については、各医療保険者に問い合わせてください。

特定健康診査とは

生活習慣病を予防するためにメタボリックシンドローム（内臓脂肪症候群）に着目した健康診査です。メタボリックシンドロームとは、腹

特定保健指導

74歳以下で、特定健康診査の結果、腹囲やBMI（身長と体重から算出される数値）が基準値以上であり、かつ血圧や脂質、血糖の検査数値のいずれかが基準値以上となった方を対象に行います。

生活習慣病重症化予防事業

保健師や管理栄養士などが生活習慣病を予防するための改善策について個別に支援します。対象の方には、市が委託した事業者から特定保健指導の案内を送付します。



ヘルスアップ健康診査

健康状態をより正しく把握するために、7項目の検査を追加したヘルスアップ健康診査を受けることができます。

健診結果が異常値のときは必ず医師に相談を

自覚症状がなくても、健診結果の値が異常値の場合は、必ず医師に相談しましょう。

また、基準値内であっても以前の健診結果と比較して異常値に近づいていないか確認しましょう。

健診結果や生活習慣についての相談は、保健センターの「健康なんでも相談」を利用してください。

問合せ 健康課（保健センター内） ☎ 625

お医者さんに相談してりん



新型コロナウイルス ワクチン 集団接種会場は6月で終了

S&Dスポーツアリーナ羽村（スポーツセンター）で行っている集団接種は、6月30日（金）で終了します。

7月以降に接種を希望する方は、市内の個別医療機関または東京都大規模接種会場などで接種してください。

接種ができる個別医療機関については、広報はむら4月15日号または市公式サイトを確認してください。

問合せ 羽村市コロナワクチンコール

センター ☎ 0570-030207
（日曜日、祝日を除く）

※電話リレーサービス（手話などで通訳をするオペレータを介しての電話）は、コールセンターの番号では利用できません。健康課の番号を伝えてください（健康課 ☎ 042-555-1111 ☎ 628-630）。

※令和5年「秋開始接種」は9月以降に集団接種を行う予定です。



はむいん何りん いるかなクイズ⑤

6月1日号にも、わたしがあちこちにいるりん♪
今号は13りんのわたしが隠れているよ！全部見つけられるかな♪



たま川減右衛門と量右衛門からのお願い 〈粗大ごみなどを変更するときは連絡を！の巻〉



いいよ〜

予約していた布団を粗大ごみで捨てるから運ぶの手伝って〜



布団以外に予約していたかな？

ついでにほかの粗大ごみも持って行ってもらいましょ



予約した当日…

布団以外回収できないよ

あれ！予約にないものがいっぱい出てる



次回は連絡するわね

粗大ごみの予約に変更があったら必ず粗大ごみ受付センターに連絡してください

※粗大ごみの自宅回収には予約が必要です。追加、キャンセルなどの変更がある場合も必ず連絡してください。

【予約先：羽村市粗大ごみ受付センター ☎ 570-7733】

※変更の連絡がない場合は、変更した粗大ごみは回収できません。

問合せ 生活環境課 ☎ 204

状況により、施設が休館したり、事業などが変更・延期・中止になる場合があります。最新情報は、市公式サイト・各施設のウェブページなどで確認してください。

特に記載がない場合の受付時間は土・日曜日、祝日、年末年始を除く午前8時30分～午後5時です。申込みの記載がない場合は直接会場へ。費用の記載がない場合は無料です。

募集

令和5年住宅・土地統計調査 調査員

住宅・土地統計調査は、人が居住する建物や、住居以外の住宅・土地の保有状況などに関する実態とその現状と推移を、全国および地域別に明らかにする調査で、5年ごとに行っています。この調査の実施にあたり、調査員を募集します。

調査期間 8月中旬～10月下旬（8月中に説明会実施予定）

調査件数 130調査区

応募資格 市内在住の満20歳以上の健康な方で、調査事項に関する秘密を守れる方

内容 調査票の戸別配布、回収、地図作成など

報酬 5～7万円程度（調査区の世帯数などによって異なります）

応募方法 6月23日(金)まで（必着）に、

応募要領を確認の上、必要事項を記入して、郵送または直接提出先へ

応募要領配布場所 市役所3階総務課、市内公共施設

※詳しくは市公式サイトをご覧ください。



はむら家族プロジェクト



愛情はむら

「はむら家族プロジェクト」に参加した「はむら家族」を紹介します。今回は「中村さんファミリー」です。
【撮影場所】羽村まつの木保育園

中村さんファミリー

羽村市は父親である私が生まれ育った場所。羽村まつの木保育園には、父子2代でお世話になっていきます。多摩川での川遊びなど、家族だけではなかなかできない自然体験を経験させてくれます。こうした特色のある保育園がほかにたくさんあるのも、羽村市ならではです。子どもを育てるようになって、羽村市の良さに改めて気づかされています。

※羽村市の魅力や「はむら家族」の写真などを、市公式PRサイトで公開しています。「愛情はむら」で検索してください。

問合せ 秘書広報課広報・シテイプロモーション係 337

提出先・問合せ 総務課総務係 333

〒205-8601（所在地記載不要）羽村市総務課 宛

羽村市児童クラブ支援員、補助員

将来子どもと関わる仕事に携わりたいと考えている方（大学生、高校生可）、短時間でも空いている時間に働きたい方、子どもたちとの時間を過ごしたい方など、児童クラブで働いてみませんか。

児童クラブ支援員

応募資格 放課後児童支援員認定資格を持つている方

勤務日時

○月～金曜日（祝日を除く）：下校時刻～午後7時のうち7：5時間以内

○土曜日または小学校の長期休業時…

午前8時～午後7時のうち7：5時間以内（週5日以内）

報酬（時給） 1320円

※社会保険・雇用保険加入（勤務日数によって非加入になる場合あり）

児童クラブ補助員

勤務日時

○月～金曜日（祝日を除く）：下校時刻～午後7時のうち5：5時間以内

○土曜日または小学校の長期休業時…

午前8時～午後7時のうち5：5時間以内（週19時間以内）

報酬（時給） 1130円

※社会保険・雇用保険非加入
任用期間 6月15日(木)～令和6年3月31日(日)

児童クラブ補助員（夏休み期間のみ）

勤務日時 小学校夏休み期間中の月～土曜日（祝日を除く）午前8時～午後7時のうち5：5時間以内（週19時間以内）

報酬（時給） 1130円

※社会保険・雇用保険非加入
任用期間 7月21日(金)～8月26日(土)

支援員・補助員 共通事項

募集人員 若干名

勤務場所 市内児童クラブ（12か所）のいずれか

申込み・問合せ 6月20日(火)までに、市役所2階子育て支援課児童青少年係または3階職員課で配布する「羽村市会計年度任用職員登録申込書」

に必要事項を記入し、顔写真を添え

て、直接、子育て支援課児童青少年係(内)26へ

※「登録申込書」は市公式サイトからダウンロードすることができます。

※支援員を希望する方は「放課後児童支援員認定資格証」の写しを添付してください。

民生委員・児童委員

栄町第二(一部)地区の委員を委嘱

5月1日、栄町第二(一部)地区の民生委員・児童委員が新たに委嘱されました。

■田島 智子さん

☎080-7483-0503

民生委員・児童委員は、地域福祉の推進のため活動するボランティアです。介護が必要な方や子育てで悩んでいる方などの相談や支援、見守り活動などを行い、行政との橋渡し役として活動しています。

問合せ 社会福祉課庶務係(内)12



介護予防

みんなで続ける！介護予防体操

■簡単筋トレで、フレイル・感染症に負けない体力をつける

みんなで続けやすい簡単な筋トレで体力低下を予防しましょう。現在YouTubeで公開している羽村市フレイル予防体操を、リハビリテーション専門職が紹介します。

日時 6月30日(金)午前10時～11時30分

会場 コミュニティセンター3階

ホール

対象 介護予防に関心のある方(体操は椅子を使った体力に自信のない方向けのものをを行います)

定員 10人(申込順)

持ち物 汗拭きタオル、飲み物、筆記用具、運動ができる服装

内容 介護予防、「フレイル」とは何か、椅子を使った体操実技、体操を継続するための「3か月応援メニュー」

申込み・問合せ 6月1日(木)～23日(金)

の午前9時～午後5時に、電話、Eメール、または直接、高齢福祉介護課介護予防・地域支援係(内)197へ

☐s304200@city.hamura.tokyo.jp

※Eメールで申し込むときは、件名に

おうちでできるオンラインフレイル予防体操【8月コース】

初めてでも安心、サポートばっちり！

スマホやパソコンを使って、自宅フレイル予防体操に参加できます(全8回)。

始めは集合して、講師が対面で機器の使い方をサポートします。

対象 次の全てに当てはまる方

○市内在住の65歳以上の方

○自分だけで安全に運動ができる方

○メールを送受信できるマイク・カメラ付き端末(パソコン、タブレット、スマートフォン等)を持っている方

「みんなで続ける！介護予防体操申込」、本文に「住所、氏名、連絡先」を記載してください。



おうちでできるオンラインフレイル予防体操【8月コース】日程など

回	期日	会場	形式
1	8月18日(金)	ゆとろぎ	集合
2	8月25日(金)	参加者 自宅	オンライン
3	9月1日(金)		
4	9月8日(金)		
5	9月15日(金)		
6	9月22日(金)	ゆとろぎ	集合
7	9月29日(金)		
8	10月6日(金)		

時間 各回午前10時～11時30分

※端末を持っていない場合は相談してください。

○オンライン時に自分の姿や背景となる自宅内が映っても良い方

定員 10人(申込順)

※通信料等は参加者負担

持ち物

【オンライン時】

①メールを送受信できるマイク・カメラ付き端末

②Wi-Fi等のインターネット環境

③安全に運動できるスペース

④体操に使う安定した椅子

【集合時】

筆記用具、スマートフォンやタブレットなどの端末、飲み物

※動きやすい服装でお越しください。

申込み・問合せ 6月1日(木)～8月15日(火)に、電話、Eメールまたは直接、高齢福祉介護課介護予防・地域支援係(内)197へ

☐s304200@city.hamura.tokyo.jp

※Eメールで申し込むときは、件名に「おうちでできるオンライン体操申込」、本文に「氏名、年齢、住所、連絡先の電話番号」を記載してください。



状況により、施設が休館したり、事業などが変更・延期・中止になる場合があります。最新情報は、市公式サイト・各施設のウェブサイトなどで確認してください。

特に記載がない場合の受付時間は土・日曜日、祝日、年末年始を除く午前8時30分〜午後5時です。申込みの記載がない場合は直接会場へ。費用の記載がない場合は無料です。

家族介護者リフレッシュの会

家族を介護する方が日々の思いや迷いを共有してリフレッシュする会です。介護専門職員のアドバイスも聞くことができます。

日時 7月20日(木)午前10時〜正午

会場 プリモホールゆとろぎ講座室1

対象 主に認知症の高齢者を介護している方

定員 10人(申込順)

申込み・問合せ 7月14

日(金)午後5時までに、

電話 Eメールまたは応募フォームから、高齢福祉介護課介護予防・地域支援係④456へ

☒s304200@city.hamura.tokyo.jp

※Eメールで申し込むときは、件名を「家族介護者リフレッシュの会」、本文に「氏名、年齢、住所、電話番号」を記載してください。

あなたのちよつとした応援が大きな力に 認知症サポーター養成講座参加者募集

認知症の方とその家族を地域で見守る認知症サポーターになりませんか。

日時 7月14日(金)午後7時〜8時30

分(受付は午後6時30分から)

会場 プリモホールゆとろぎ講座室1

対象 市内在住・在勤・在学中で15歳以上の方(中学生を除く)

定員 15人(申込順)

講師 地域包括支援センターあかしあ キャラバンメイト



申込み・問合せ 7月11日(火)午後5時

までに、電話、Eメールまたは応募フォームから、高齢福祉介護課介護予防・地域支援係④456へ

☒s304200@city.hamura.tokyo.jp

※Eメールで申し込むときは、件名を「認知症サポーター養成講座申込」、本文に「氏名、年齢、住所、電話番号」を記載してください。

税金

固定資産税のお知らせ

調査にご協力ください

■新(増)築した家屋の調査

令和5年中に新築・増築した家屋を対象に調査を行います。固定資産税・都市計画税の算出根拠となる家屋の評価額を決定するためのものです。

家屋の完成を確認次第、家屋調査の日程調整のながきを送付します。希望日時をお知らせください。

※車庫やサンルームなどを増築した場合

も課税の対象となることがあります。

■現地調査

適正な課税のため年3回、市内全域を巡回し、家屋の新築や滅失、土地の利用状況などを確認しています。

■届け出・申告を

■取壊し家屋(建物)の届け出

令和5年中に家屋(全部または一部)を取り壊した場合は、届け出をしてください。

○登記されている家屋：東京法務局西多摩支局で家屋の滅失登記

○未登記の家屋：課税課資産税係へ「家屋取壊し申告書」を提出

※取壊しの届け出がない場合、来年度以降も家屋が存在するものとして課税される場合があります。

■住宅用地などの申告

市内に土地を所有していて、令和5年中に次に該当する方は「固定資産税住宅用地等申告書」を提出してください。

○住宅を新築し、土地を新しく住宅用地として使用した場合

○住宅を取り壊し、土地を住宅用地として使用しなくなった場合

○住宅用地の全部または一部に事業用家屋を新築した場合

○住宅を事業用家屋に用途変更した場合

○住宅を建て替えている場合

■申告用紙のダウンロード

各種申請書は、市公式サイトからダウンロードすることができます。



■改修工事を行った住宅に対する固定資産税の減額制度

■住宅の省エネ改修工事

平成26年4月1日以前に建築された住宅で、一定の省エネ改修工事を行った場合、改修工事が完了した年の翌年度分に限り、当該家屋に係る固定資産税を減額します。

■住宅のバリアフリー改修工事

新築された日から10年以上経過した住宅で、一定の要件を満たすバリアフリー改修工事を行った場合、改修工事が完了した年の翌年度分に限り、当該住宅に係る固定資産税を減額します。

■住宅の耐震改修

昭和57年1月1日以前に建築した住宅で、一定の要件を満たす耐震改修工事を行った場合、改修工事が完了した年の翌年度から当該住宅に係る固定資産税を減額します。

いずれの制度も申告期限は改修工事が完了した日から3か月以内です。詳しくは市公式サイトをご覧ください。

問い合わせください。

問合せ 課税課資産税係⑤158



AIが電話で未納をお知らせします

問合せ 納税課機動整理グループ⑩ 169

5月15日から、国民健康保険税などに未納がある方に対して、電話自動案内システム「AI コンシェルジュ」が連絡をしています。「AI コンシェルジュ」は、AIが電話の声を聞き取って自動音声で案内します。

「AI コンシェルジュ」からの電話イメージ

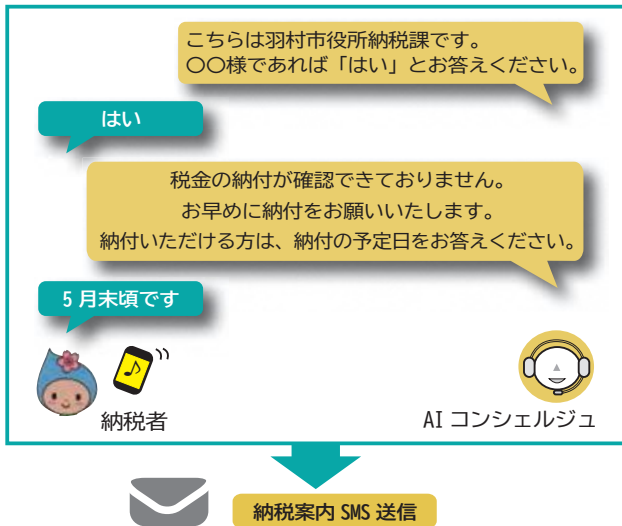

未納の案内をする前に、AIが本人確認のため、生年月日を尋ねます。本人確認を取った後、納付済みか未納かを尋ねますので、未納の場合は納付の予定日を教えてください。分割納付を希望する場合、すぐに納付をすることが難しい場合などは、納税課に連絡してください。

また、SMS（ショートメッセージ）を利用している方には、電話の後、SMSも送付します。

「AI コンシェルジュ」システムとは

主に地方公共団体向けに提供されている総合行政ネットワーク（LGWAN）を用いた、非常に安全性の高いシステムです。認識した音声テキスト化し、辞書やデータベースと連携して適切な回答に結び付け、音声合成で回答します。
※システムについて詳しくは、サービスサイトをご覧ください。



【サービス提供者】

株式会社 TACT (USEN-NEXT GROUP)

▲(株) TACT
ウェブサイト

状況により、施設が休館したり、事業などが変更・延期・中止になる場合があります。最新情報は、市公式サイト・各施設のウェブサイトなどで確認してください。

市民税・都民税納税通知書を6月中旬に送付

市民税・都民税（住民税）は、毎年1月1日現在で住民登録している市区町村に、前年の所得をもとに算出された税額を納めていただく税金です。納期は年4回です。年金特別徴収の対象の方は、年6回に分けて年金から引落しとなります。

なお、会社を通じて特別徴収税額の決定通知書が届く方は、6月の給与から翌年5月の給与までに12回に分けて引落しとなります。

問合せ 課税課市民税係⑩ 162

相談

高次脳機能障害の相談

脳卒中などの病気や交通事故にあつた後、「怒りっぽくなった」「今までできていたことができなくなってしまった」などの症状がありませんか。

これらの症状は、「高次脳機能障害」かもしれません。困りごとやこれからの生活のこと、社会資源の利用方法、医療機関の受診などについて、専門の相談員による個別相談を行っています。
日時 毎月第3火曜日の午後2時～

4時（予約制）

会場 市役所1階障害福祉課

申込み・問合せ 事前に電話または直接、障害福祉課障害者支援係⑩ 186へ

人権・身の上相談

市では、法務大臣から委嘱を受けた人権擁護委員が人権に関する相談を受けています。秘密は厳守します。不当な迫害・いじめなど、人権に関することで困っていることを、気軽に相談してください。

日時 毎月第3木曜日の午後1時30分～4時30分（予約制。定員：各日3人）

会場 市役所1階市民相談室

申込み・問合せ 事前に電話または直接、秘書広報課市民相談係⑩ 541へ

登記相談

不動産の登記や土地の境界争議などに関する相談をすることができます。相談日の1か月前から予約を受け付けます。

日時 偶数月の第3火曜日 午後1時30分～4時30分（予約制。定員：各日6人）

会場 市役所1階市民相談室

申込み・問合せ 事前に電話または直接、秘書広報課市民相談係⑩ 541へ

後期高齢者医療

ジェネリック医薬品差額通知を送付

対象の方に、6月下旬に、現在服用している先発医薬品をジェネリック医薬品に切り替えた場合に、薬代（自己負担額）がどれくらい軽減できるか分かる通知書を送付します。

対後期高齢者医療制度の被保険者で、先発医薬品を処方されていて、薬代が一定額以上軽減されると見込まれる方

※すべての被保険者に送付するものではありません。

ジェネリック医薬品とは

先発医薬品と同じ有効成分で製造・販売され、先発医薬品と同等の品質・効き目・安全性があると国が認めた医薬品

問ジェネリック医薬品差額通知サポートデスク ☎ 0120-629-016（開設期間）発送日の翌日～7月31日（月）（月～金曜日の午前9時～午後5時。祝日を除く）

交通事故などにあつたときは市にも届け出を

交通事故など第三者から受けただけがなどの医療費は、加害者（相手方）が過失割合に応じて負担しますが、届け出により後期高齢者医療で保険診療を受けることができます。

その場合は、まず、医療機関に事故による受診であることを申し出て、その後速やかに、市の後期高齢者医療担当窓口へ必ず届け出てください（自損事故含む）。

必要な書類（被害届など）は、担当者が事故の状況などを伺った上でご案内します。

※交通事故の場合、事故証明書が必要となります。必ず警察にも届け出てください。

問市民課高齢医療・年金係 ☎ 138



スマートフォン相談会

スマートフォンの使い方や操作方法に関する疑問や不安について個別に相談できます。

日 7月1日（土）①午前9時30分～午後0時30分 ②午後1時30分～4時30分 **会** コミュニティセンター2階相談室 **対** 東京都在住の60歳以上の方（先着順。1人あたり最大30分間）

※来場者多数の場合は、終了時刻前に受け付けを締め切ることがあります。

※自分のスマートフォンについて相談したい場合は、お持ちください。

講 東京都の委託によるスマートフォン専門アドバイザー

主 東京都デジタルサービス局戦略部

問 スマートフォン普及啓発事業事務局 ☎ 050-5536-6049（土・日曜日、祝日を除く午前9時～午後5時）

審議会などの傍聴

第2回障害者計画等審議会

日 6月6日（火）午後7時から
会 市役所東庁舎4階特別会議室
定 5人（先着順）
問 障害福祉課障害福祉係 ☎ 172

第3回羽村市使用料等審議会

日 6月9日（金）午後2時から
会 市役所西庁舎3階庁議室
問 財政課 ☎ 318

第12期第5回羽村市男女共同参画推進会議

日 6月16日（金）午後6時～8時
会 市役所東庁舎4階特別会議室
定 5人（定員を超えた場合は抽選）
問 総務課総務係 ☎ 347

有料広告

うちの子「結婚」しないのかしら？
独身のお子様の結婚相談承ります
お子様の結婚に関するお悩み、プロの仲人がお答えします。
まずはお気軽に仲人にご相談下さい
☎ 042-649-2351
結婚相談所ムスベル
八王子市明神町4-12-1 高山ビル2階

※審議会の日程は、変更になる場合があります。市公式サイトなどで当日確認してください。
※会議は一部傍聴できない場合があります。

令和5年度第1回羽村市地域包括支援センター運営協議会

日 6月23日（金）午後7時30分から
会 市役所東庁舎4階特別会議室 **定** 5人（先着順）
問 高齢福祉介護課介護予防・地域支援係 ☎ 195

特に記載がない場合の受付時間は土・日曜日、祝日を除く午前8時30分～午後5時です。費用の記載がない場合は無料。申込みの記載がない場合は直接会場へ。

子育て

1歳児教室「1歳ちゃん♪
集まれ～！」

日 6月27日(火)午前9時30分～11時 会 保健センター 対 6月に1歳になる市内在住のお子さん
と保護者

※兄弟姉妹などは参加できません。

定 8組(申込順) 持 母子健康手帳、バスタオル、飲み物 内 1歳児の特徴、生活リズム、卒乳、1歳からの食事、遊び方、事故予防など

申・問 6月6日(火)の午前9時から、電話または直接、子育て相談課母子保健・相談係(保健センター内) ☎ 692へ

児童館おしゃべり場(掲示板)

日 相談員在席日の午前9時～正午(中央児童館…火・木・土曜日、西児童館…月・水・金曜日、東児童館…火・金・日曜日)

会 各児童館 対 未就学児を育てている方 内 子育てのことで思ったことや聞きたいことなど
※詳しくは市公式サイトをご覧ください。

問 子ども家庭支援センター
☎ 578-2882

児童手当・児童育成手当の 現況届を忘れずに

対象の方には、5月下旬に届出用紙を送付しました。確認し、忘れずに提出してください。

受付期間 6月1日(木)～30日(金)
受付時間 月～金曜日の午前8時30分～11時30分、午後1時～4時30分(郵送での提出も可)

※6月以降の手当を引き続き受ける要件を満たしているか確認するためのものです。届け出がないと、6月分以降の手当が受けられません。

※児童の養育状況が変わった(児童を養育しなくなった・住所、氏名が変わったなど)場合は、変更届が必要です。

提出先・問 子育て相談課手当・助成係 ☎ 237

6月は児童手当・児童育成 手当の支給月

6月14日(水)に6月期分(2～5月分)の児童手当・児童育成手当を指定の口座へ振り込みます。確認してください。

問 子育て相談課手当・助成係 ☎ 237

令和6年度使用 小学校教科用図書の展示

令和6年度から小学校で使用
する教科書の採択に向け、学習
指導要領に基づく文部科学省検
定の教科書を展示します。

日 6月2日(金)～7月19日(水)の
午前10時～午後8時(休館日
を除く) 会 プリモライブラリー
はむら

※市立小学校で使用する教科書
は、保護者代表等も加わった
「教科用図書選定協議会」を
経て、羽村市教育委員会で採
択します。

問 学校教育課指導係 ☎ 376

児童館 開館時間の変更

児童館の消毒(害虫駆除)の
ため、開館時間を変更します。

期 日	施設名	開館時間
6月4日(日)	東児童館	午前9時
6月11日(日)	中央児童館	}
6月18日(日)	西児童館	午後3時

問 子育て相談課子ども家庭支援
センター係 ☎ 269

お子さんの発達に関する相談

①子どもの発達に関する総合相
談 日 月～金曜日(祝日を除く)

対 18歳未満

②ことばの相談 6月の相談

日 9日(金)・28日(水) ①②共通

会 保健センター

申・問 子育て相談課母子保健・

相談係(保健セ
ンター内) ☎ 694



有料広告

地域密着! 廃棄物処理ならおまかせ

お片付け 長年放置されたお部屋・あかずの間など...
廃棄物でお困り事はございませんか?
このお悩み私達が解決します!

丸順商事(有)
富士見平2-1-14
(受付時間)8:30～17:00
☎ 042-554-2229

丸順商事株式会社 検索

Before After

不動産の購入・売却は当社へ

株式会社 **山一ホーム** 設立 36年

YAMAKUCHI HOME
(公社)全国宅地建物取引業協会会員 (公社)東京都宅地建物取引業協会会員 (公社)首都圏不動産公正取引協議会加盟

新築戸建 注文住宅
土地 マンション

☎ 0120-727-444
〒197-0012 東京都福生市加美平2-14-1
TEL 042-539-7755
FAX 042-539-7766

信頼と実績の山一グループは、本道の満足を目指します。

施設から

プリモホールゆとろぎ

(月曜休館) ☎ 570-0707

作曲家でめぐる想ひ出の
映画音楽の世界

国立音楽大学の教員による映画音楽の演奏と解説。昔懐かしい映画名曲をお届けします。



▲雲井 雅人 ▲漆原 啓子 ▲松本 望 ▲栗山 和樹

📅 9月10日(日)午後2時開演(開場…午後1時30分) 会大ホール 定854人 チケット500円(全席指定。未就学児入場不可)

出演サクソフォン：雲井雅人、ヴァイオリン：漆原啓子、ピアノ：松本望(伴奏)、解説・進行：栗山和樹 曲目「エターナリー」(「ライムライト」より)、「タラのテーマ」(「風と共に去りぬ」より)ほか

チケット販売 6月3日(土)から

プレイガイド【窓口販売】プリモホールゆとろぎ(午前9時～午後8時。祝日を除く月曜日休館) / S&Dスポーツアリーナ羽村(スポーツセンター)☎ 555-0033(午前9時～午後5時。祝日を除く月曜日休館) / 西多摩新聞社チケットサービス☎ 0120-61-3737(午前10時～午後5時。土・日曜日定休) / 【インターネット販売】下の二次元コードから



▲ゆとろぎオンラインチケット



▲カンフェティ

プリモライブラリーはむら

(月曜休館) ☎ 554-2280

館内整理日(休館日)

期 6月15日(木)

S&Dスイミングプラザ羽村(スイミングセンター)

(月曜休館) ☎ 579-3210

水中ウォーキング講習会

水の特性を生かしたさまざまな歩き方を紹介します。

📅 6月24日(土)午前10時～10時50分 会S&Dスイミングプラザ羽村(スイミングセンター)

対 16歳以上の方 定 30人(先着順) 費 市内在住・在勤の方…410円 / 市外の方…610円(いずれも保険料・入場料込み) 持 水着、水泳帽、タオルなど 申 当日の午前9時～9時50分に、直接お越しください。

S&Dスポーツアリーナ羽村(スポーツセンター)

(月曜休館) ☎ 555-0033

夜間校庭使用受付(7月分)

📅 6月15日(木)～25日(日)の午前9時～午後5時 使用施設 羽村東小学校、羽村第三中学校

15日市を行います

焼きそばやコロケ、和菓子、羽村米など羽村の逸品を用意してお待ちしています。

📅 6月15日(木)午前9時～午後3時
会 観光案内所(羽村市羽東1-13-15)
問 羽村市商業協同組合 ☎ 555-5421

シルバー人材センターから

入会説明会

📅 6月15日(木)午後1時30分から 持 印鑑、年会費2,000円 ※当日写真を撮影します。

会・問 シルバー人材センター ☎ 554-5131

学校給食組合から

会計年度任用職員募集

職種 調理補助 勤務日 月～金曜日の午前8時30分～11時30分 内給食調理補助など(時給1,080円) 任用期間 7月1日～令和6年3月31日(勤務成績により更新あり) 選考 6月14日(水)(面接)時間は後日連絡

申・問 6月12日(月)まで(必着)の午前8時～午後4時30分に必要書類・履歴書を、郵送または直接、羽村・瑞穂地区学校給食センターへ

☎ 554-2084

〒205-0023 羽村市神明台4-2-19



官公署などから

浸水への備えを

6月は浸水対策強化月間

東京都では、6月を「浸水対策強化月間」と定めています。道路の側溝周りがふさがっていると、道路に水がたまり、浸水の危険性が高まります。側溝に物を入れたり、上に物を置いたりしないでください。

問 東京都下水道局 流域下水道本部 ☎ 527-4828



特に記載がない場合の受付時間は土・日曜日、祝日を除く午前8時30分～午後5時です。費用の記載がない場合は無料。申込みの記載がない場合は直接会場へ。

暮らし

大豆ミートでエコな食事！

地球環境や健康にも良いと言われ、代替肉としても注目されている大豆ミートを実際に調理してみましょう。試食をしながら、大豆ミートの底知れぬパワーを紹介します。

日 6月17日(土)午後1時30分～4時 **会** コミュニティセンター2階調理研修室 **定** 20人(申込順) **費** 500円(材料費) **講** 倉地 篤子さん(エコネットはむら) **共** エコネットはむら・羽村市 **申・問** 6月1日(木)～16日(金)の午前9時～午後5時に、電話または直接、環境保全課⑨ 227 へ



全国瞬時警報システム(Jアラート)の試験放送

Jアラートは、緊急地震速報や気象警報、弾道ミサイル情報など、対処に時間的余裕のない事態に関する情報を国から直接住民に対し瞬時に伝達するシステムです。

このシステムの全国一斉情報伝達試験を行います。

日 6月7日(水)午前11時

当日は、市内の防災行政無線で、事前のお知らせのあと、チャイム※と「これは、テストです」という内容の試験放送が流れます。訓練ですのでお間違いのないようお願いいたします。

※チャイム…実際のサイレン音ではなく、試験放送を始めることをお知らせするための音

問 防災安全課防災・危機管理係 ⑨ 217

生理用品の無償配布

コロナ禍の影響等による女性の経済的な負担を軽減するため、生理用品を配布します。

期 6月9日(金)～13日(火)(閉庁日・休館日を除く) **配布場所・時間** 市役所1階101会議室…午前9時～午後5時(6月10日(土)のみ1階市民相談室…午前9時～正午) / プリモホールゆとりぎ受付…午前9時～午後8時 **内** 生理用品 1人1パック(先着300人) **受取方法** 一部の市内公共施設に設置する配布カードや市公式サイト画面を提示するか、窓口に掲示している案内ポスターを指差して職員に伝えください。言葉に出さなくても、受け取ることができます。

※詳しくは市公式サイトを確認してください。

問 総務課総務係⑨ 333



愛の献血

日 6月15日(木)午前10時～正午、午後1時15分～4時 **会** 市役所正面玄関横 **対** 16～69歳の方(65歳以上の方は、60～64歳のときに献血の経験がある方)

内 400ml、200ml献血

※胃腸薬・ビタミン剤・血圧降下剤を服用している方も献血可能(医師の問診などにより献血できない場合あり)

※200ml献血は、必要量が確保できた場合には受け付けを終了することがあります。

問 健康課(保健センター内) ⑨ 623



▲献血できない場合

危険です！道路に出た枝などの障害物

歩道や車道に伸びた生け垣や樹木の枝は、交通標識やカーブミラーを隠すなど、通行の妨げになります。道路上に置かれた看板、商品や植木鉢なども、通行の妨げになるだけではなく、それが原因で歩行者や自転車などが転倒し、負傷することもあります。

道路に出た枝や看板などが原因で事故が起きた場合は、所有者が事故の責任を問われることがあります。

また、市が戸別収集するごみも、道路上に出すと危険です。敷地内に出してください。誰もが安全・快適に使用できるように、道路上に個人や事業者などの所有物が出ないように適切に管理しましょう。

問 市道…土木課道路管理係⑨ 295 / 都道…西多摩建設事務所管理課監察担当 ☎ 0428-22-7216



適正管理化学物質の使用量報告書などの提出を

工場、指定作業場で対象化学物質を年間100kg以上取り扱っている場合、「都民の健康と安全を確保する環境に関する条例」第110条の規定により、前年度分の使用量などの報告が義務付けられています。

提出書類 適正管理化学物質の使用量等報告書、化学物質管理方法書(改定した場合のみ) **報告期限** 6月30日(金)

提出先・問 環境保全課⑨ 227

東京都立八王子盲学校

■学校公開

☑ 7月1日(土)午前9時～11時50分 内授業公開、入進学相談、体験コーナー、寄宿舎見学など

■あいサポート研修会・相談会・体験会

☑ 7月26日(水)午前8時40分～午後1時 内テーマ「視覚障害者と介護者から学ぶ生涯スポーツ」講演会、座談会、個別相談、教材展示など（途中参加、途中退場可能）

申・問 東京都立八王子盲学校
☎ 042-623-3278 〒193-0931
東京都八王子市台町 3-19-22

注意

「特定外来生物」クビアカツヤカミキリの防除にご協力を

クビアカツヤカミキリは、サクラやモモ、ウメなどのバラ科の樹木に寄生して枯らしてしまう外来のカミキリムシです。市内でも被害が確認されており、被害にあった樹木は内部を食い荒らされ、やがて枯死や倒木の恐れがあります。

体長：25～40mm

発生期：6～8月

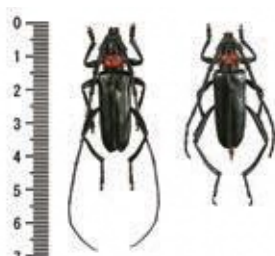

▲クビアカツヤカミキリ（左：オス、右：メス）

クビアカツヤカミキリは「特定外来生物」に指定されているため、発見したらその場で駆除するか、環境保全課へ連絡してください。

被害にあった樹木の根元や幹肌には、フラスと呼ばれる幼虫が排出する木くずと糞が混ざったものが見られます。所有する樹木にフラスがないか確認をお願いします。



▲フラス

（出典：クビアカツヤカミキリ防除の手引き〈東京都環境局〉）

問合せ 環境保全課☎ 226

西多摩衛生組合から

基準値を下回っています

令和4年度ダイオキシン類測定結果

■環境センター排ガス中のダイオキシン類測定結果

単位：ng-TEQ/ m³ N

採取日	令和4年							令和5年	
	5月25日	7月13日	8月19日	9月21日	10月12日	11月18日	12月14日	1月13日	3月3日
1号炉	-	-	-	0.00021	0.00014	-	-	-	0.020
2号炉	0.043	-	0.019	-	-	-	-	0.019	-
3号炉	-	0.0015	-	-	-	0.0065	0.012	-	-

【単位：1ナノグラム（1ng）は、10億分の1グラム】

○採取場所…各炉煙突排ガス採取口

○法規制値…1ng-TEQ / m³ N（ダイオキシン類対策特別措置法）

○公害防止協定期制値…0.05ng-TEQ / m³ N

■環境センター周辺の大気環境中のダイオキシン類測定結果

単位：pg-TEQ/ m³

採取場所	採取日	令和4年	
		6月23日正午～24日正午	12月12日正午～13日正午
羽村市立羽村第三中学校（屋上）		0.014	0.013
羽村市立松林小学校（屋上）		0.014	0.013
羽村市立あさひ公園（地上）		0.014	0.015
瑞穂町立瑞穂第四小学校（屋上）		0.012	0.012
瑞穂町富士見公園（地上）		0.012	0.014

【単位：1ピコグラム（1pg）は、1兆分の1グラム】

○環境基準値…0.6pg-TEQ / m³（ダイオキシン類対策特別措置法）

問 西多摩衛生組合計画管理課☎ 554-2409 ※ウェブサイトもご覧ください。



状況により、施設が休館したり、事業が中止・延期になる場合があります。最新情報は市公式サイト・各施設のウェブサイトなどを確認するか、問い合わせください。

特に記載がない場合の受付時間は土・日曜日、祝日を除く午前8時30分～午後5時です。費用の記載がない場合は無料。申込みの記載がない場合は直接会場へ。

官公署などから

戦没者遺族による慰霊巡拝

国では、戦没者遺族による慰霊巡拝の参加者を募集しています。**対**慰霊巡拝を行う戦域における戦没者の遺族で、健康で団体行動のできる方。過去5年以内に参加した方は、原則、定員に空きがある場合のみ参加可能 **実**施地域 インド、フィリピン、マーシャル諸島、硫黄島（地域ごとに定員あり）**費**硫黄島：約5000円～3万円、その他地域：25～40万円 **期**硫黄島：2日間、その他地域：8～10日間程度 **申・問**東京都福祉保健局計画課 援護恩給担当 ☎ 03-5320-4078

ハローワーク青梅 若年者合同就職面接会 in 青梅

近隣で就職を希望する方を対象とした就職面接会です。**日**6月29日(木)午後1時30分～4時（受付…午後1時～3時）**会**青梅市福祉センター2階 **対**39歳以下の方
※参加企業の情報はハローワーク青梅ウェブサイトにて6月上旬に掲載します。**持**複数枚の履歴書（複数の企業の人事担当者と直接面接ができます）、筆記用具 **問**ハローワーク青梅職業相談コーナー ☎ 0428-24-9163

面接会事前対策セミナー

日6月29日(木)午後2時～4時（受付…午後1時30分）**会**プリモホールゆとりぎ講座室2 **定**25人（申込順）**内**7月7日(金)に行う就職面接会の事前対策セミナー **申・問**東京しごとセンター多摩 ☎ 521-6761

「市民の法的かけこみ寺」 多摩パブリック法律事務所 無料法律相談会

お金のトラブル、不動産関係、相続のことなど幅広く取り扱っています。気軽に相談してください。**日**6月24日(土)午前10時～午後4時 **会**多摩パブリック法律事務所（立川市） **申・問**6月5日(月)から、電話で、多摩パブリック法律事務所へ ☎ 548-2450（土・日曜日、祝日を除く午前9時30分～午後5時）

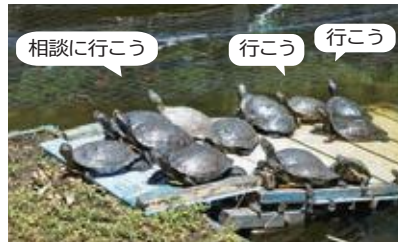

危険物安全週間

期6月4日(日)～10日(土) 令和5年度東京消防庁防火防災標語「目で確認 声出し確認 火の用心」（作者…岩崎 公瑠美さん 清瀬市在住）
①消毒用アルコールは火の近くでは使用せず、詰替えをする場所では換気をするなど正しく取扱いましょう。
②ガソリンスタンド内での運転操作ミスによる事故が増加しています。ガソリンスタンドを使用する際は機器の取扱いだけではなく、車両の運転操作にも気を付けましょう。
③ガソリンを携行缶で購入するときは店舗での本人確認が必要です。ガソリン容器の詰替えは、ガソリンスタンドの従業員が行います。個人で行わないでください。
問福生消防署予防課 ☎ 552-0119

なくそう就職差別、問われる企業と社会の人権感覚

■6月は就職差別解消促進月間 この機会に、企業内における人権問題について一緒に考えてみませんか。

就職差別解消シンポジウム

日6月7日(水)午後1時～4時 **会**板橋区立文化会館大ホール **定**1,200人（申込順） **申・問**東京都産業労働局労働環境課 ☎ 03-5320-4649（土・日曜日、祝日を除く午前9時～午後5時）

人権啓発映画会

日6月27日(火)午後1時30分～4時30分 **会**台東区生涯学習センター2階ミレニアムホール **定**300人（申込順） **申・問**（公財）東京都人権啓発センター ☎ 03-6722-0085

デジタル分野の魅力発見 「オフィスツアー」参加者募集

東京都では、女子中高生向けのオフィスツアーを行います。将来の自分をイメージして進路選択することを応援します。
日時／見学会場／募集人数①7月25日(火)午後…大日本印刷株式会社（新宿区）/40人 ②7月28日(金)午後…SCSK株式会社（江東区）/40人 ③8月3日(木)午後…株式会社NTTデータ（江東区）/25人 **対**都内在住・在学の女子中高生 **申**6月30日(金)まで
※詳しくは生活文化スポーツ局ウェブサイトをご覧ください。
問東京都生活文化スポーツ局 ☎ 03-5388-3189（土・日曜日、祝日を除く午前9時～午後5時）

東京都生活文化スポーツ局ウェブサイト▶



休日診療を利用するときは必ず来院前に電話連絡をしてください。受診時間を指定する場合は、医療機関によって受付時間が異なる場合があります。感染症対策にもご協力をお願いします。

■ 6月の休日診療

4日(日)	
[休日] わかくさ医院	☎ 579-0311
[準夜] 羽村市平日夜間急患センター	☎ 555-9999
[歯科] 森谷歯科医院	☎ 555-9872
11日(日)	
[休日] 西多摩病院	☎ 554-0838
[準夜] ひかりクリニック(福生市)	☎ 530-0221
[歯科] 矢野歯科医院	☎ 555-3363
18日(日)	
[休日] 横田クリニック	☎ 554-8580
[準夜] 熊川病院(福生市)	☎ 553-3001
[歯科] 渡邊歯科医院	☎ 570-1688
25日(日)	
[休日] 柳田医院	☎ 555-1800
[準夜] ひかりクリニック(福生市)	☎ 530-0221
[歯科] ホンダデンタルクリニック	☎ 554-4184

※原則、休日・歯科診療は午前9時～午後5時、準夜診療は午後5時～10時です。
 ※受診する時は必ず保険証をお持ちください。
 ※医療機関を利用する場合はマスクを着用してください。
 ※年齢・症状によっては、ほかの医療機関を紹介する場合があります。事前に問い合わせてください。
 ※休日準夜診療は内科系の診療となります。
 ※上記の時間以外は、東京都医療機関案内サービス「ひまわり」(24時間対応)へ【☎ 03-5272-0303、聴覚・言語障害者向け FAX 03-5285-8080】
 問合せ 健康課(保健センター内) ☎ 623

■ 人口と世帯

■人口と世帯(令和5年5月1日現在)
 男 27,557人(46) 女 26,898人(23)
 計 54,455人(69) 世帯数 26,498世帯(116)
 ()は前月比

■4月中の異動人口
 出生 23人/死亡 47人
 転入 357人/転出 264人
 問合せ 市民課受付係 ☎ 123

■ 6月30日(金)が納期限の税金

■令和5年度
 市・都民税(普通徴収)(第1期)
 問合せ 納税課 ☎ 190

■ 粗大ごみの日曜日直接持込受付

■6月の受付日時
 6月4日(日)午前9時～11時45分、午後1時～4時
 問合せ リサイクルセンター ☎ 578-1211

水道の漏水の問合せ

市の指定を受けた工事業者で修理できます。
 緊急の場合は、水道事務所 ☎ 554-2269 へ

■ 6月のフレイル予防体操

ベーシック教室	1日(木) 20日(火)	いこいの里 じゅらく苑	30人 (申込不要・先着順)
筋トレ教室	14日(水) 27日(火)	じゅらく苑 いこいの里	各回10人 (申込順)
オンライン教室	26日(月)	Zoom (オンライン)	各回30人 (申込順)

対 象 市内在住の65歳以上の方
 ※申込開始日時は毎月1日の午前9時です。
 ※いこいの里には上履きを持参してください。
 問合せ 高齢福祉介護課介護予防・地域支援係 ☎ 197

■ 6月のしごと相談

相談名	日時	会場・電話
ハローワークの出張相談	6月14日(水)・28日(水) 午後1時30分～3時30分	産業福祉センター ※問合せはハローワーク青梅 ☎ 0428-24-9163
iサロン・創業相談(要予約。オンライン可)	火・木曜日、土または日曜日の 午前10時～午後4時 (夜間相談日あり)	産業福祉センター ※予約は二次元コードまたは産業振興課 商工観光係 ☎ 657 へ

プリモホールゆとろぎ(月)	☎ 570-0707	いこいの里(日)	☎ 578-0678	子ども家庭支援センター(土)(日)	☎ 578-2882
プリモライブラリーはむら(月)	☎ 554-2280	地域包括支援センターあさひ(土)(日)	☎ 555-8815	中央児童館(金)	☎ 554-4552
S&Dスポーツアリーナ羽村(月)	☎ 555-0033	地域包括支援センターあゆみ(土)(日)	☎ 570-1200	西児童館(火)	☎ 554-7578
S&Dスイミングプラザ羽村(月)	☎ 579-3210	地域包括支援センターあかしあ(土)(日)	☎ 578-5508	東児童館(木)	☎ 570-7751
郷土博物館(月)	☎ 558-2561	福祉センター	☎ 554-0304	富士見斎場	☎ 555-6269
水道事務所(土)(日)	☎ 554-2269	平日夜間急患センター	☎ 555-9999	瑞穂斎場	☎ 557-0064
コミュニティセンター(月)	☎ 554-8584	産業福祉センター(月)	☎ 579-6425	公立福生病院	☎ 551-1111
市民活動センター(土)(日)	☎ 631	農産物直売所	☎ 579-5467	羽村・瑞穂地区学校給食センター(土)(日)	☎ 554-2084
リサイクルセンター(土)(日)	☎ 578-1211	羽村駅西口土地区画整理事務所(土)(日)	☎ 570-7474	シルバー人材センター(土)(日)	☎ 554-5131
消費生活センター(土)(日)	☎ 640			羽村市観光案内所	☎ 555-9667
ヒトントン ZOO(月)	☎ 579-4041				
弓道場(月)	☎ 555-9255				

※()内は休館日 ※☎番号の代表電話は市役所 ☎ 555-1111 です。

■ 6月の相談日

相談名	相談日	時間	会場・電話
交通事故相談（予約制）	6月7日(水) 7月5日(水)	午後1時30分～4時	市民相談室（市役所1階） 555-1111 ⑤ 541 ※相談は、原則面接により行っています。
税務相談（予約制）	6月6日(火) 7月4日(火)	午後1時30分～ 4時30分	
相続・遺言等暮らしの手續相談 （実施日の1か月前からの予約制）	6月13日(火) 7月11日(火)		
登記相談 （実施日の1か月前からの予約制）	6月20日(火)		
住宅建築なんでも相談 （実施日の1か月前からの予約制）	7月19日(水)		
行政・人権身の上相談（予約制）	6月15日(木)		
法律相談 （実施日の1か月前からの予約制）	6月1日(木)・ 9日(金)・24日(土) 7月6日(木)・ 14日(金)・22日(土)	午後1時30分～5時 （土曜日は午前9時30分 ～午後1時）	
女性・SOGI 悩みごと相談（羽村市） 女性等悩みごと相談（福生市） （実施日の1か月前からの予約制） ※ SOGI（性的指向・性自認）に関する悩みを抱える方も対象です	<羽村市> 6月7日(水)・21日(水) 7月5日(水)・19日(水)	午後1時30分～ 4時30分	市民相談室（市役所1階） ※予約は市民相談係へ 555-1111 ⑤ 541
	<福生市> 6月14日(水)・28日(水) 7月12日(水)・26日(水)	午前9時～午後1時	福生市役所第1相談室 ※予約は広報広聴係へ 551-1529
健康なんでも相談	6月8日(木)・22日(木)	午後1時30分～3時	保健センター 555-1111 ⑤ 626
特別金融相談 （前日までに予約）	6月13日(火)	午後2時～4時	羽村市商工会館相談室 555-6211
年金相談（予約が必要です）	月・火・水・ 金曜日	午前9時～正午、 午後1時～4時	市民課 555-1111 ⑤ 140
羽村駅西口土地区画整理事業に 関する相談	月～金曜日	午前10時～正午、 午後1時～4時	羽村駅西口土地区画整理事務所 570-7474
消費生活相談	月～金曜日	午前9時30分～正午、 午後1時～3時30分	消費生活センター 555-1111 ⑤ 641
生活自立相談	月～金曜日	午前8時30分～午後5時	社会福祉課 555-1111 ⑤ 107
教育相談（予約が必要です）	月～金曜日	午前9時～午後6時	教育相談室 554-1223
高齢者総合相談	月～金曜日	午前8時30分～午後5時	地域包括支援センター あさひ 555-8815 あゆみ 570-1200 あかしあ 578-5508
ひとり親・女性生活相談	月～金曜日	午前8時30分～午後5時	子育て相談課 555-1111 ⑤ 239
子どもと家庭に関する総合相談 （子育て世代包括支援センター）	月～金曜日	午前8時30分～午後5時	母子保健・相談係 555-1111 ⑤ 692 発達に関する相談（要予約） ⑤ 694 子ども家庭支援センター 578-2882
育児相談	6月15日(木)	午前10時～11時	母子保健・相談係 555-1111 ⑤ 692
子育て相談	月～金曜日	午前8時30分～午後5時	太陽の子保育園 子育てひろば 555-5780 子育てひろば たつこのこ 555-9080
	月・水・金曜日	午前9時～正午	西児童館 554-7578
	火・木・土曜日	午前9時～正午	中央児童館 554-4552
	火・金・日曜日	午前9時～正午	東児童館 570-7751
高次脳機能障害に関する相談 （予約が必要です）	6月20日(火)	午後2時～4時	障害福祉課 555-1111 ⑤ 186
ふれあい相談	木・金曜日	午前10時～午後4時	福祉センター 554-0304 フリーダイヤル 0120-294-992
障害者（児）相談	月～金曜日	午前8時30分～午後5時	地域活動支援センターあおば 555-1210
	ピアカウンセリング （精神障害）6月27日(火)	午後1時～4時	ピアカウンセリング（精神障害のみ） フリーダイヤル 0120-294-992
ふくし（権利擁護等） 法律相談（前日までに予約）	6月21日(水)	午後1時30分～4時30分	福祉センター 554-0304

口状況により相談を行わない場合や、日程・会場・方法などが変更になる場合があります。

また、祝日は相談を行わない場合があります。各担当へ問い合わせてください。

子ども国際交流音楽祭

合唱団参加者・歓迎演奏出演者募集

10月9日(月・祝)にプリモホールゆとろぎ大ホールで行う「子ども国際交流音楽祭」に出演する合唱団と、ウィーンからの出演者を歓迎し演奏するグループを募集します。

【合唱団】

対象 市内在住で本番・練習に参加できる小学校5年生～18歳の方
定員 100人(羽村市・檜原村・奥多摩町合わせて)
練習日 6月25日(日)～10月1日(日)の日曜日午後2時～5時(9回程度)

【演奏グループ】

対象 音楽大学などで学ぶ学生または卒業生で、西多摩地区在住・在勤・出身の30歳ぐらいまでの方
 ※できる限り、アンサンブル編成で申し込んでください。
 ※音楽監督による審査があります。

申込み・問合せ 合唱団は6月20日(火) / 演奏グループは6月30日(金)までに、プリモホールゆとろぎで配布する申込用紙に必要事項を記入の上、直接、プリモホールゆとろぎ(生涯学習推進課)へ ☎ 570-0707 (月曜日を除く午前9時～午後8時)



新しい仲間です！

今年の3月に新たに仲間入りしたフサオマキザルのゲル君です。最初の頃は緊張している様子でしたが、今ではすっかり動物公園に慣れました。フサオマキザルはとても賢く手先が器用。石などを使ってナッツを割ったりします。元気に大きく育つように、温かく見守ってください。



▲雨の日が続き、少し残念そうなゲル君

6月の休園日

5日(月)、12日(月)、19日(月)、26日(月)

7月の休園日

3日(月)、10日(月)、24日(月)、31日(月)
 ※17日(月・祝)は開園

問合せ ヒノトントンZOO
 ☎ 579-4041



▲ヒノトントンZOO 公式 Twitter



▲ヒノトントンZOO 公式サイト

状況により、施設が休館したり、事業が中止・延期になる場合があります。最新情報は市公式サイト・各施設のウェブページなどで確認するか問い合わせてください。

市公式サイト 市公式PRサイト



Twitter



Facebook



Instagram



YouTube

