

令和4年度  
(2022年度)

# 下水道事業会計決算書

東京都羽村市



認定第7号

令和4年度羽村市下水道事業会計決算の認定について

地方公営企業法（昭和27年法律第292号）第30条第4項の規定により、令和4年度羽村市下水道事業会計決算を監査委員の意見を付けて認定に付する。

令和5年9月5日

提出者 羽村市長 橋本弘山



# 目 次

## 決算書類

1	令和4年度	羽村市下水道事業決算報告書	6
2	令和4年度	羽村市下水道事業損益計算書	10
3	令和4年度	羽村市下水道事業剰余金計算書	12
4	令和4年度	羽村市下水道事業欠損金処理計算書	12
5	令和4年度	羽村市下水道事業貸借対照表	14

## 決算附属書類

### 令和4年度 羽村市下水道事業報告書

1	概況	19
2	工事	22
3	業務	24
4	会計	25
5	その他	25

### 令和4年度 羽村市下水道事業附属明細書

1	キャッシュ・フロー計算書	26
2	収益費用明細書	27
3	資本的収入支出明細書	30
4	固定資産明細書	32
5	企業債明細書	34

令和4年度	羽村市下水道事業会計に関する書類における注記表	39
-------	-------------------------	----



# 決算書類

# 1 令和4年度 羽村市下水道事業決算報告書

## (1) 収益的収入及び支出

### 収 入

区 分	予 算 額		
	当 初 予 算 額	補 正 予 算 額	地方公営企業法第24条第3項の規定による支出額に係る財源充当額
第1款 下水道事業収益	円 1,040,710,000	円 △ 7,138,000	円 0
第1項 営業収益	852,667,000	△ 5,635,000	0
第2項 営業外収益	188,043,000	△ 1,503,000	0

### 支 出

区 分	予 算 額					小 計
	当 初 予 算 額	補 正 予 算 額	予 備 費 額 支 出 額	流 用 増 減 額	地方公営企業法第24条第3項の規定による支出額	
第1款 下水道事業費用	円 1,145,889,000	円 △ 11,599,000	円 0	円 0	円 0	円 1,134,290,000
第1項 営業費用	1,073,866,000	△ 11,599,000	0	0	0	1,062,267,000
第2項 営業外費用	70,304,000	0	0	0	0	70,304,000
第3項 特別損失	1,019,000	0	0	0	0	1,019,000
第4項 予備費	700,000	0	0	0	0	700,000



合 計	決 算 額	予 算 額 に 比 べ 決 算 額 の 増 減	備 考
円 1,033,572,000	円 1,027,800,621	円 △ 5,771,379	
847,032,000	839,980,666	△ 7,051,334	(うち仮受消費税 55,187,062 円)
186,540,000	187,819,955	1,279,955	(うち仮受消費税 26,055 円)

地方公営企業 法第26条第2 項の規定によ る繰越額	合 計	決 算 額	地方公営企業 法第26条第2 項の規定によ る繰越額	不 用 額	備 考
円 0	円 1,134,290,000	円 1,094,530,987	円 0	円 39,759,013	
0	1,062,267,000	1,024,773,341	0	37,493,659	(うち仮払消費税 37,288,878 円)
0	70,304,000	69,371,534	0	932,466	
0	1,019,000	386,112	0	632,888	(うち仮払消費税 35,096 円)
0	700,000	0	0	700,000	

## (2) 資本的収入及び支出

## 収 入

区 分	予 算 額			地方公営企業法第26条 の規定による繰越額 に係る財源充当額
	当 初 予 算 額	補 正 予 算 額	小 計	
	円	円	円	円
第1款 資本的収入	278,150,000	△ 66,724,000	211,426,000	0
第1項 企業債	158,000,000	△ 66,700,000	91,300,000	0
第2項 他会計出資金	110,062,000	△ 24,000	110,038,000	0
第3項 国庫等補助金	9,870,000	0	9,870,000	0
第4項 負担金	218,000	0	218,000	0

## 支 出

区 分	予 算 額				小 計	地方公営企業法第26条 の規定による繰 越 額	継続費 通次 繰越額
	当 初 予 算 額	補 正 予 算 額	予 備 費 支 出 額	流 用 増 減 額			
	円	円	円	円	円	円	円
第1款 資本的支出	573,577,000	△ 11,600,000	0	0	561,977,000	0	0
第1項 建設改良費	234,068,000	△ 32,500,000	0	0	201,568,000	0	0
第2項 企業債償還金	339,209,000	20,900,000	0	0	360,109,000	0	0
第3項 予備費	300,000	0	0	0	300,000	0	0

資本的収入額が資本的支出額に対し不足する額 309,959,037円は、当年度分消費税及び地方消費税  
資本的収支調整額 13,122,912円、過年度分損益勘定留保資金114,667,950円、当年度分損益勘定留  
保資金 182,168,175円 で補てんした。

継続費通次繰越額に係る財源充当額	合 計	決 算 額	予 算 額 に 比 べ 決 算 額 の 増 減	備 考
0	211,426,000	211,707,000	281,000	
0	91,300,000	91,300,000	0	
0	110,038,000	110,038,000	0	
0	9,870,000	10,149,000	279,000	
0	218,000	220,000	2,000	

合 計	決 算 額	翌 年 度 繰 越 額			不 用 額	備 考
		地方公営企業法第26条の規定による繰越額	継続費通次繰越額	合 計		
円 561,977,000	円 521,666,037	円 0	円 0	円 0	円 40,310,963	
201,568,000	161,558,546	0	0	0	40,009,454	(うち仮払消費税 14,085,928 円)
360,109,000	360,107,491	0	0	0	1,509	
300,000	0	0	0	0	300,000	

2 令和4年度 羽村市下水道事業損益計算書  
(令和4年4月1日から令和5年3月31日まで)

(単位:円)

1 営業収益

(1) 下水道使用料	551,810,267		
(2) 他会計負担金	232,068,000		
(3) 受託工事収益	60,337		
(4) その他の営業収益	855,193	784,793,797	

2 営業費用

(1) 管渠費	66,418,776		
(2) 総係費	81,916,852		
(3) 流域下水道管理費	255,206,625		
(4) 減価償却費	583,942,210		
(5) 資産減耗費	0	987,484,463	

営業損失			202,690,666
------	--	--	-------------

3 営業外収益

(1) 受取利息及び配当金	2,469		
(2) 他会計補助金	8,842,000		
(3) 長期前受金戻入	178,688,876		
(4) 雑収益	260,555	187,793,900	

4 営業外費用

(1) 支払利息及び企業債取扱諸費	62,005,592		
(2) 雑支出	2,618,868	64,624,460	123,169,440

経常損失			79,521,226
------	--	--	------------

(単位:円)

5 特別損失

(1)過年度損益修正損	351,016		
(2)その他特別損失	<u>0</u>	<u>351,016</u>	<u>△ 351,016</u>

当年度純損失			79,872,242
前年度繰越欠損金			200,807,091
その他未処分利益剰余金変動額			<u>0</u>
当年度未処理欠損金			<u><u>280,679,333</u></u>

### 3 令和4年度 羽村市下水道事業剰余金計算書

(令和4年4月1日から令和5年3月31日まで)

	資本金		資本剰余金		
			受贈財産 評価額	補助金	その他資本 剰余金
	円	円	円	円	円
前年度末残高	5,400,103,189	0	120,014	58,990	179,004
前年度処分額	0	0	0	0	0
議会の議決による処分額	0	0	0	0	0
減債積立金の積立	0	0	0	0	0
資本金への組入れ	0	0	0	0	0
処分後残高	5,400,103,189	0	120,014	58,990	179,004
当年度変動額	110,038,000	0	0	0	0
減債積立金の取崩し	0	0	0	0	0
他会計出資金の受入	110,038,000	0	0	0	0
当年度純利益	0	0	0	0	0
当年度末残高	5,510,141,189	0	120,014	58,990	179,004

### 4 令和4年度 羽村市下水道事業欠損金処理計算書

	資本金	資本剰余金	未処理欠損金
	円	円	円
当年度末残高	5,510,141,189	179,004	280,679,333
議会の議決による処分額	0	0	0
減債積立金の積立	0	0	0
資本金の取崩し	0	0	0
処分後残高	5,510,141,189	179,004	(繰越欠損金) 280,679,333

剰余金					資本合計
利益剰余金					
減債積立金	利益積立金	建設改良積立金	未処分利益剰余金	利益剰余金合計	
円	円	円	円	円	円
0	0	0	△200,807,091	△200,807,091	5,199,475,102
0	0	0	0	0	0
0	0	0	0	0	0
0	0	0	0	0	0
0	0	0	0	0	0
0	0	0	(繰越利益剰余金) △200,807,091	△200,807,091	5,199,475,102
0	0	0	△79,872,242	△79,872,242	30,165,758
0	0	0	0	0	0
0	0	0	0	0	110,038,000
0	0	0	△79,872,242	△79,872,242	△79,872,242
0	0	0	(当年度未処分利益剰余金) △280,679,333	△280,679,333	5,229,640,860

5 令和4年度 羽村市下水道事業貸借対照表  
(令和5年3月31日)

資 産 の 部

(単位:円)

1 固定資産

(1)有形固定資産

ア 土地		1,154,500	
イ 構築物	23,333,383,460		
減価償却累計額	<u>△ 13,570,957,649</u>	9,762,425,811	
ウ 機械及び装置	78,082,200		
減価償却累計額	<u>△ 50,208,664</u>	27,873,536	
エ 車両運搬具	1,252,316		
減価償却累計額	<u>△ 1,189,700</u>	62,616	
オ 工具器具及び備品	171,440		
減価償却累計額	<u>△ 20,674</u>	150,766	
カ 建設仮勘定		<u>105,959,819</u>	
有形固定資産合計			<u>9,897,627,048</u>

(2)無形固定資産

ア 施設利用権		<u>3,285,518,000</u>	
無形固定資産合計			<u>3,285,518,000</u>
固定資産合計			<u>13,183,145,048</u>

2 流動資産

(1)現金預金		174,245,773	
(2)未収金	48,090,199		
貸倒引当金	<u>△ 758,057</u>	47,332,142	
(3)その他流動資産		<u>500,000</u>	
流動資産合計			<u>222,077,915</u>
資産合計			<u><u>13,405,222,963</u></u>



負 債 の 部

(単位:円)

3 固定負債

(1)企業債

ア 建設改良費等の財源に  
充てるための企業債

3,214,928,762

企業債合計

3,214,928,762

固定負債合計

3,214,928,762

4 流動負債

(1)企業債

ア 建設改良費等の財源に  
充てるための企業債

308,094,484

企業債合計

308,094,484

(2)未払金

72,182,004

(3)引当金

ア 賞与引当金

3,024,169

引当金合計

3,024,169

(4)その他流動負債

517,978

流動負債合計

383,818,635

5 繰延収益

(1)長期前受金

ア 国庫補助金 2,357,095,790

収益化累計額 △ 1,250,970,816 1,106,124,974

イ 都補助金 333,703,830

収益化累計額 △ 228,651,071 105,052,759

ウ 受贈財産評価額 971,995,915

収益化累計額 △ 171,016,859 800,979,056

エ 負担金 201,125,040

収益化累計額 △ 95,902,971 105,222,069

オ その他長期前受金 5,205,030,469

収益化累計額 △ 2,745,574,621 2,459,455,848

長期前受金合計

4,576,834,706

繰延収益合計

4,576,834,706

負債合計

8,175,582,103

資 本 の 部

(単位:円)

6 資 本 金		5,510,141,189
7 剰 余 金		
(1)資本剰余金		
ア 国庫補助金	78,396	
イ 都補助金	41,618	
ウ その他資本剰余金	58,990	
資本剰余金合計		179,004
(2)利益剰余金		
ア 利益積立金	0	
イ 未処分利益剰余金	△ 280,679,333	
利益剰余金合計		△ 280,679,333
剰余金合計		△ 280,500,329
資本合計		5,229,640,860
負債資本合計		13,405,222,963

# 決算附属書類



# 令和4年度 羽村市下水道事業報告書

## 1 概 況

### (1) 総括事項

令和4年度における公共下水道事業は、下水道総合計画等に基づき、施設の更新等を実施した。また、下水道事業の現状と問題点を市民に理解していただくため、令和5年1月15日号の広報はむらにより「よくわかる下水道事業」の掲載を開始した。

今後は、令和2年度より収益的収支の過不足が続いていることから、企業会計における独立採算の原則を踏まえ、引き続き、経費の見直しや業務の効率化に努めると共に、適正な下水道使用料の検討を行い、経営の健全化を図る。

### ア 業務の状況

令和4年度末における年間総処理水量は、7,254,310 m<sup>3</sup>で前年度と比較して 32,438 m<sup>3</sup> (0.45%)の減となった。また、年間有収水量は、6,270,493 m<sup>3</sup>で前年度と比較して 53,633 m<sup>3</sup> (0.85%)の減となり、有収率は前年度と比較して、0.35ポイント減の86.44%となった。

### イ 建設改良工事について

公共下水道施設の長寿命化対策として、汚水管の内面補修工事、公共下水道マンホール蓋長寿命化更新工事を実施した。また、雨水整備として富士見平2丁目地内や羽村駅西口土地区画整理事業を含むせ、雨水管布設工事を実施した。

### ウ 財政状況について

#### (ア) 収益的収支(消費税抜)

収益的収支における収益は 972,587,697 円で、うち下水道使用料は 551,810,267 円である。

これに対する費用は 1,052,459,939 円で、主なものは、流域下水道維持管理負担金 255,206,625 円、減価償却費 583,942,210 円、企業債支払利息 62,005,592 円である。

収益的収支の差引額である当年度純損失は、79,872,242 円となった。

#### (イ) 資本的収支(消費税込)

資本的収支における収入は 211,707,000 円で、その内訳は企業債 91,300,000 円、他会計出資金 110,038,000 円などである。

支出は 521,666,037 円で、その内訳は、建設改良費 161,558,546 円、企業債償還金 360,107,491 円などである。

なお、資本的収入額が資本的支出額に対し不足する額 309,959,037 円は、当年度分消

費税及び地方消費税資本的収支調整額 13,122,912 円、過年度分損益勘定留保資金 114,667,950 円、当年度分損益勘定留保資金 182,168,175 円で補てんした。

## (2) 経営指標に関する事項

令和4年度決算における経営成績について、経営の健全性を示す経常収支比率は、対前年度比 0.9 ポイント増の 92.4%となり、わずかに改善したが健全経営の水準とされる 100%を下回る経営状況が続いている。

また、使用料水準の妥当性を示す経費回収率は、対前年度比 1.6 ポイント増の 87.8%となったが、事業に必要な経費を使用料収益で賄えている状況とされる 100%を下回る状況が続いている。

一方、償却対象資産の減価償却の状況を示す有形固定資産減価償却率は、対前年度比 1.20 ポイント増の 58.18%に、法定耐用年数を経過した管路延長の割合を示す管渠老朽化率は、法定耐用年数 50 年を経過した管路が無いことから 0%となっている。

今後は、経常収支において昨年同様に純損失が生じていることから、将来的な財政状況の見通しを踏まえた上で、下水道使用料の適正化を検討する必要がある。

### <経営指標の推移>

	R2	R3	R4
経常収支比率	90.8%	91.5%	92.4%
経費回収率	84.5%	86.2%	87.8%
有形固定資産減価償却率	55.76%	56.98%	58.18%
管渠老朽化率	0.0%	0.0%	0.0%

[経常収支比率・経費回収率の推移]

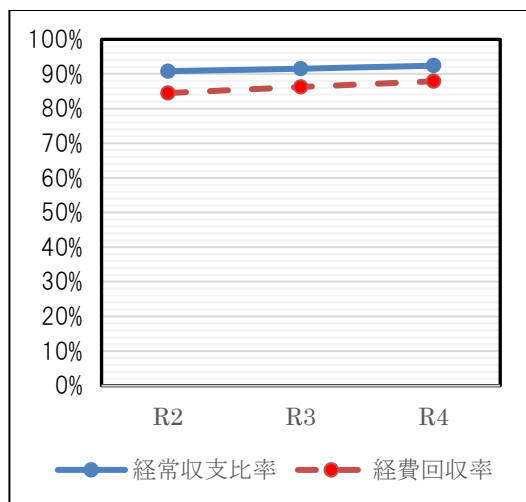

[有形固定資産減価償却率・管渠老朽化率の推移]

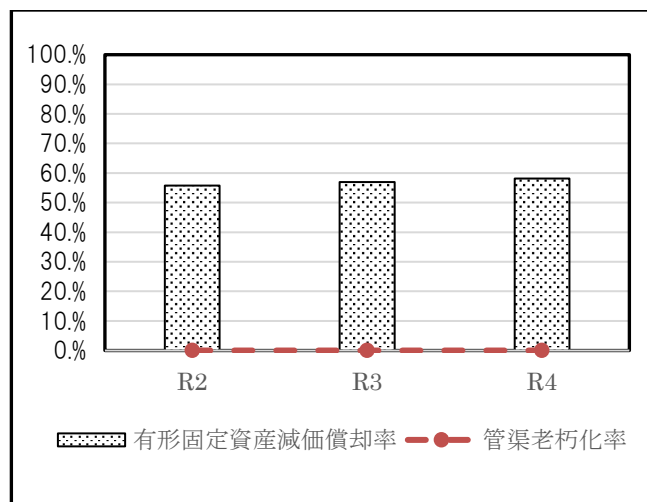

※ 地方公営企業法の適用を受けた令和2年度からの推移。

## (3) 議会議決事項

議案番号	件名	提出年月日	議決年月日
議案第49号	令和4年度羽村市下水道事業会計補正予算(第1号)	令和4年9月6日	令和4年9月13日
認定第7号	令和3年度羽村市下水道事業会計決算の認定について	令和4年9月6日	令和4年9月30日
議案第30号	令和4年度羽村市下水道事業会計補正予算(第2号)	令和5年2月28日	令和5年3月7日
議案第7号	令和5年度羽村市下水道事業会計予算	令和5年2月28日	令和5年3月24日

## (4) 行政官庁認可事項

申請年月日	申請先	件名	同意年月日
令和4年7月26日	東京都知事	令和4年度起債協議(下水道事業地方債)	令和4年10月3日
令和4年7月15日	国土交通大臣	令和4年度社会資本整備総合交付金交付申請	令和4年8月23日

## (5) 職員に関する事項

(単位:人)

区分	部長	課長	業務係	工務係	合計
損益勘定支弁職員	0	1	1	1(1)	3(1)
資本勘定支弁職員	0	0	0	1(0)	1(0)
合計	0	1	1	2(1)	4(1)
前年度末	0	1	1	2(1)	4(1)
増減(△は減員)	0	0	0	0(0)	0(0)

( )内は、再任用職員数及び短時間勤務会計年度任用職員数 外書き

## 2 工 事

### (1) 建設改良工事の概況

科 目 及 び 工 事 名		工 事 内 容	
建設改良費：管渠建設改良費			
1	公共下水道工事単価契約	公共汚水柵設置	11カ所
2	令和4年度羽村市公共下水道多摩川第5排水分区雨水管布設工事	φ 250mm 延長 φ 300mm 延長 マンホール 取付管及び柵	50.9m 60.2m 3カ所 12カ所
3	災害時仮設トイレ用汚水柵設置工事	φ 200mm 延長 φ 450mm 延長 仮設トイレ用汚水柵 貯留弁付マンホール	5.1m 15.0m 5カ所 1カ所
4	令和4年度羽村市公共下水道マンホール蓋長寿命化更新工事	マンホール蓋更新(汚水)	108カ所
5	令和4年度羽村市公共下水道汚水管長寿命化内面補修工事	汚水管きよ内面補修 φ 250mm φ 350mm	79カ所 (31.6m) 10カ所 (4.0m)
6	令和4年度都道249号線(西多摩産業道路)マンホール蓋調整工事	マンホール蓋調整 (汚水) (雨水)	26カ所 24カ所 2カ所

### (2) 保存工事の概況

科 目 及 び 工 事 名		工 事 内 容	
営業費用：管渠費			
1	公共下水道工事単価契約	マンホール蓋交換 (汚水) (雨水) 汚水管取替外	40カ所 35カ所 5カ所



(消費税込)

工 事 費	着 手 年 月 日	竣 工 年 月 日
4,615,600円	令和4年4月1日	令和5年3月31日
22,000,000円	令和4年11月7日	令和5年2月20日
6,160,000円	令和4年12月5日	令和5年2月17日
37,939,000円	令和4年9月12日	令和5年2月17日
16,060,000円	令和4年10月17日	令和5年1月20日
12,540,000円	令和4年5月18日	令和4年8月19日

(消費税込)

工 事 費	着 手 年 月 日	竣 工 年 月 日
11,800,800円	令和4年4月1日	令和5年3月31日

### 3 業 務

#### (1)業務量

事 項	単位	令和4年度	令和3年度	比 較	
				増 減	増減率(%)
年度末行政区域内人口	A 人	54,386	54,514	△ 128	△ 0.23
年度末普及人口	B 〃	54,386	54,514	△ 128	△ 0.23
普及率(B/A)	%・割合	100.00	100.00	0	-
年度末水洗化人口	C 人	54,364	54,492	△ 128	△ 0.23
水洗化率(C/B)	%・割合	99.96	99.96	0	-
年度総処理水量	D m <sup>3</sup>	7,254,310	7,286,748	△ 32,438	△ 0.45
有収水量	総 量 E 〃	6,270,493	6,324,126	△ 53,633	△ 0.85
	一カ月平均 〃	522,541	527,011	△ 4,470	△ 0.85
	一日平均 〃	17,179	17,326	△ 147	△ 0.85
有収率(E/D)	%・割合	86.44	86.79	△ 0.35	-

#### (2)事業収入に関する事項

(単位:円 消費税抜)

項 目	令 和 4 年 度		令 和 3 年 度		比 較	
	金 額	構成比	金 額	構成比	増減額	増減率
営業収益	784,793,797	80.69%	772,537,058	80.45%	12,256,739	1.59 %
下水道使用料	551,810,267	56.73%	550,039,226	57.28%	1,771,041	0.32 %
他会計負担金	232,068,000	23.86%	222,426,000	23.16%	9,642,000	4.33 %
受託工事収益	60,337	0.01%	7,210	0.00%	53,127	736.85 %
その他の営業収益	855,193	0.09%	64,622	0.01%	790,571	1,223.38 %
営業外収益	187,793,900	19.31%	187,790,723	19.55%	3,177	0.00 %
受取利息及び配当金	2,469	0.00%	1,777	0.00%	692	38.94 %
他会計補助金	8,842,000	0.91%	11,203,000	1.17%	△ 2,361,000	△ 21.07 %
長期前受金戻入	178,688,876	18.37%	176,303,411	18.35%	2,385,465	1.35 %
雑収益	260,555	0.03%	282,535	0.03%	△ 21,980	△ 7.78 %
合 計	972,587,697	100.00%	960,327,781	100.00%	12,259,916	1.28 %

#### (3)事業費用(目的別)に関する事項

(単位:円 消費税抜)

項 目	令 和 4 年 度		令 和 3 年 度		比 較	
	金 額	構成比	金 額	構成比	増減額	増減率
営業費用	987,484,463	93.83%	977,348,861	93.11%	10,135,602	1.04 %
管渠費	66,418,776	6.31%	49,982,304	4.76%	16,436,472	32.88 %
総係費	81,916,852	7.78%	89,106,532	8.49%	△ 7,189,680	△ 8.07 %
流域下水道管理費	255,206,625	24.25%	256,330,206	24.42%	△ 1,123,581	△ 0.44 %
減価償却費	583,942,210	55.49%	581,617,646	55.41%	2,324,564	0.40 %
資産減耗費	0	0.00%	312,173	0.03%	△ 312,173	皆減
営業外費用	64,624,460	6.14%	71,695,219	6.83%	△ 7,070,759	△ 9.86 %
支払利息及び企業債取扱諸費	62,005,592	5.89%	69,897,022	6.66%	△ 7,891,430	△ 11.29 %
雑支出	2,618,868	0.25%	1,798,197	0.17%	820,671	45.64 %
特別損失	351,016	0.03%	629,699	0.06%	△ 278,683	△ 44.26 %
合 計	1,052,459,939	100.00%	1,049,673,779	100.00%	2,786,160	0.27 %

## 4 会 計

### (1)重要契約の要旨(契約金額500万円以上)

(単位:円 消費税込)

契約年月日	契約金額	件 名	契約の相手方
令和4年4月1日	37,959,900	令和4年度 公共下水道工事単価契約 (実支出額 16,416,400円)	鈴木土建(株)
令和4年4月1日	5,317,400	令和4年度 公共下水道管渠清掃委託単価契約 (実支出額 3,411,100円)	栄晃産業(株)羽村営業所
令和4年4月1日	54,748,000	令和4年度 公共下水道使用料徴収業務委託	羽村市水道事業管理者 羽村市長 橋本 弘山
当初 令和4年4月1日 変更 令和5年3月8日	41,199,000 25,895,760	羽村市公共下水道事業(令和4年度事業の一部)に 関する業務委託	(公財)東京都 都市づくり公社
令和4年5月17日	12,540,000	令和4年度 都道249号線(西多摩産業道路)マン ホール蓋調整工事	(株)村尾重機
令和4年6月13日	5,445,000	令和4年度 羽村市公共下水道樋管構造照査委託	(株)和建設事務所
令和4年6月13日	7,700,000	令和4年度 羽村第6処理分区雨天時浸入水対策調 査委託	管清工業(株)西東京営業 所
令和4年7月19日	18,700,000	令和4年度 羽村市公共下水道羽村第6及び羽村西 武蔵野台第2処理分区污水管長寿命化TVカメラ調査 委託	(株)南興業
令和4年9月9日	37,939,000	令和4年度 羽村市公共下水道マンホール蓋長寿命 化更新工事	(株)上野組
令和4年10月14日	16,060,000	令和4年度 羽村市公共下水道污水管長寿命化内面 補修工事	三喜技研工業(株)
令和4年11月4日	22,000,000	令和4年度 羽村市公共下水道多摩川第5排水分区 雨水管布設工事	戸高建設(株)

### (2)企業債及び一時借入金等の状況

(単位:円)

事業名	前年度末残高	当年度借入高	当年度償還高	当年度末残高
公共下水道事業債	2,191,995,350	67,300,000	207,324,210	2,051,971,140
流域下水道事業債	1,574,960,387	24,000,000	149,470,781	1,449,489,606
公営企業会計適用債	24,875,000	0	3,312,500	21,562,500
合 計	3,791,830,737	91,300,000	360,107,491	3,523,023,246

## 5 その他

### (1)他会計繰入金等の使途の特定について

#### ア 収益的収支

(ア) 他会計負担金 232,068,000円については、雨水処理にかかる維持管理に要する経費(課税仕入れ)に 25,291,280円(特定収入)、減価償却及び支払利息に要する経費等に 206,776,720円(特定収入以外)をそれぞれ充当した。

(イ) 他会計補助金 8,842,000円については、水質検査に要する経費等(課税仕入れ)に 2,682,762円(特定収入)、支払利息に要する経費等に 6,159,238円(特定収入以外)をそれぞれ充当した。

#### イ 資本的収支

(ア) 国庫補助金 9,666,000円については、管渠建設改良費の工事請負費(課税仕入れ)に全額(特定収入)充当した。

(イ) 都補助金 483,000円については、管渠建設改良費の工事請負費(課税仕入れ)に全額(特定収入)充当した。

(ウ) 国庫負担金 220,000円については、流域下水道事業費の多摩川上流流域下水道建設負担金(課税仕入れ)に全額(特定収入)充当した。

令和4年度 羽村市下水道事業附属明細書

1 キャッシュ・フロー計算書(令和4年4月1日から令和5年3月31日まで)

(単位:円)

1 業務活動によるキャッシュ・フロー

当期純利益	△ 79,872,242
減価償却費	583,942,210
固定資産除却費	0
賞与引当金の増減額(△は減少)	0
貸倒引当金の増減額(△は減少)	△ 236,832
長期前受金戻入額	△ 178,688,876
受取利息及び配当金	△ 2,469
支払利息及び企業債取扱諸費	62,005,592
未収金の増減額(△は増加)	2,875,751
未払金の増減額(△は減少)	△ 24,402,815
その他流動負債の増減額(△は減少)	△ 9,574
その他流動資産の増減額(△は減少)	0
小計	365,610,745
利息及び配当金の受取額	2,469
利息の支払額	△ 62,005,592
業務活動によるキャッシュ・フロー	303,607,622

2 投資活動によるキャッシュ・フロー

有形固定資産の取得による支出	△ 147,472,618
その他未収金の収入	0
その他未払金の支出	0
国庫補助金による収入	9,666,000
都補助金による収入	483,000
負担金による収入	220,000
圧縮記帳	△ 941,174
投資活動によるキャッシュ・フロー	△ 138,044,792

3 財務活動によるキャッシュ・フロー

建設改良費等の財源に充てるための企業債による収入	91,300,000
建設改良費等の財源に充てるための企業債の償還による支出	△ 360,107,491
他会計からの出資による収入	110,038,000
財務活動によるキャッシュ・フロー	△ 158,769,491

資金増加額(又は減少額)	6,793,339
資金期首残高	167,452,434
資金期末残高	174,245,773

## 2 収益費用明細書

収 入

(単位:円 消費税抜)

款	項	目	節	金 額	備 考
1	下水道事業収益			972,587,697	
	1	営業収益		784,793,797	
		1	下水道使用料	551,810,267	
			下水道使用料	551,810,267	
		2	他会計負担金	232,068,000	
			雨水処理負担金	232,068,000	
		3	受託工事収益	60,337	
			受託工事収益	60,337	
		4	その他の営業収益	855,193	
			手数料	855,000	
			雑収益	193	
	2	営業外収益		187,793,900	
		1	受取利息及び配当金	2,469	
			預金利息	2,469	
		2	他会計補助金	8,842,000	
			一般会計補助金	8,842,000	
		3	長期前受金戻入	178,688,876	
			長期前受金戻入	178,688,876	
		4	雑収益	260,555	
			不用品売却収益	226,480	
			その他の雑収益	34,075	
収 益 合 計				972,587,697	

## 支 出

(単位:円 消費税抜)

款	項	目	節	金 額	備 考
1	下水道事業費用			1,052,459,939	
	1	営業費用		987,484,463	
		1	管渠費	66,418,776	
			給料	2,542,377	予算額 2,591,000
			職員手当等	2,222,688	予算額 2,754,000
			賞与引当金繰入額	242,000	
			報酬	1,775,048	予算額 1,788,000
			法定福利費	1,052,908	予算額 1,053,000
			旅費	2,556	
			被服費	8,080	
			備用品費	47,277	
			燃料費	84,703	
			光熱水費	596,854	
			通信運搬費	7,200	
			委託料	38,599,700	
			手数料	128,420	
			使用料	193,560	
			修繕費	15,041,350	
			材料費	3,715,000	
			負担金	22,955	
			保険料	127,300	
			公課費	8,800	
		2	総係費	81,916,852	
			給料	10,053,000	予算額 10,053,000
			職員手当等	6,995,403	予算額 7,020,000
			賞与引当金繰入額	2,165,000	
			法定福利費	3,276,649	予算額 3,278,000
			旅費	6,477	
			被服費	24,380	
			備用品費	155,584	
			通信運搬費	15,264	
			委託料	50,130,909	
			使用料	18,104	
			賃借料	2,416,003	
			負担金	6,660,079	

(単位:円 消費税抜)

款	項	目	節	金額	備考	
(1 下水道事業費用)	(1 営業費用)	3 流域下水道管理費		255,206,625		
			負担金	255,206,625		
		4 減価償却費		583,942,210		
			有形固定資産減価償却費	419,988,719		
			無形固定資産減価償却費	163,953,491		
		2 営業外費用		64,624,460		
		1 支払利息及び企業債取扱諸費	企業債利息		62,005,592	
			2 雑支出		2,618,868	
			その他の雑支出		2,618,868	
		3 特別損失		351,016		
		1 過年度損益修正損	過年度損益修正損		351,016	
			過年度損益修正損		351,016	
		4 予備費		0		
		1 予備費	予備費		0	
	予備費		0			
費用合計				1,052,459,939		

### 3 資本的收入支出明細書

収 入

(単位:円 消費税抜)

款	項	目	節	金 額	備 考
1	資本的收入			211,707,000	
	1	企業債		91,300,000	
		1	企業債	91,300,000	
			企業債	91,300,000	
	2	他会計出資金		110,038,000	
		1	他会計出資金	110,038,000	
			他会計出資金	110,038,000	
	3	国庫等補助金		10,149,000	
		1	国庫補助金	9,666,000	
			国庫補助金	9,666,000	
		2	都補助金	483,000	
			都補助金	483,000	
	4	負担金		220,000	
		1	国庫負担金	220,000	
			流域下水道建設負担金	220,000	
	収入合計			211,707,000	



## 支 出

(単位:円 消費税抜)

款	項	目	節	金 額	備 考
1	資本的支出			507,580,109	
	1	建設改良費		147,472,618	
		1	事務費	6,632,509	
			給料	3,274,800	予算額 3,275,000
			職員手当等	2,272,004	予算額 2,368,000
			法定福利費	1,002,343	予算額 1,004,000
			旅費	2,242	
			被服費	22,670	
			備用品費	58,450	
		2	管渠建設改良費	116,537,924	
			委託料	23,541,600	
			手数料	64,160	
			負担金	2,646,164	
			工事請負費	90,286,000	
		3	流域下水道事業費	24,302,185	
			負担金	24,302,185	
	3	企業債償還金		360,107,491	
		1	企業債償還金	360,107,491	
			企業債償還金	360,107,491	
	支出合計			507,580,109	

#### 4 固定資産明細書

##### (1) 有形固定資産明細書

資産の種類	年度当初現在高	当年度増加額	当年度減少額	年度末現在高
土地	1,154,500	0	0	1,154,500
建物	0	0	0	0
構築物	23,092,427,668	240,955,792	0	23,333,383,460
機械及び装置	78,082,200	0	0	78,082,200
車両運搬具	1,252,316	0	0	1,252,316
工具器具及び備品	171,440	0	0	171,440
建設仮勘定	82,418,219	23,541,600	0	105,959,819
合計	23,255,506,343	264,497,392	0	23,520,003,735

##### (2) 無形固定資産明細書

資産の種類	年度当初現在高	当年度増加額	当年度減少額	当年度減価償却高
施設利用権	3,422,523,142	26,948,349	0	163,953,491
合計	3,422,523,142	26,948,349	0	163,953,491

(単位:円)

減 価 償 却 累 計 額				年 度 末 償 却 未 済 高
年度当初現在高	当年度償却額	当年度減少額	累 計	
0	0	0	0	1,154,500
0	0	0	0	0
13,152,827,061	418,130,588	0	13,570,957,649	9,762,425,811
48,360,870	1,847,794	0	50,208,664	27,873,536
1,189,700	0	0	1,189,700	62,616
10,337	10,337	0	20,674	150,766
0	0	0	0	105,959,819
13,202,387,968	419,988,719	0	13,622,376,687	9,897,627,048

(単位:円)

年度末現在高
3,285,518,000
3,285,518,000

## 5 企業債明細書

(単位：円)

事業名	借入先	発行年月日	発行総額	償還高		未償還残高	利率 (%)	償還終期	備考
				当年度償還高	償還高累計				
公共下水道事業	融資資金	平成 5年 5月 7日	15,200,000	976,211	15,200,000	0	4.40	令和 5年 3月25日	
公共下水道事業	融資資金	平成 5年 5月 7日	96,000,000	6,165,537	96,000,000	0	4.40	令和 5年 3月25日	
流域下水道事業	融資資金	平成 5年 5月 7日	4,700,000	301,854	4,700,000	0	4.40	令和 5年 3月25日	
流域下水道事業	融資資金	平成 5年 5月 7日	10,800,000	693,623	10,800,000	0	4.40	令和 5年 3月25日	
流域下水道事業	融資資金	平成 6年 3月23日	2,300,000	132,407	2,162,715	137,285	3.65	令和 6年 3月 1日	
流域下水道事業	融資資金	平成 6年 3月23日	24,800,000	1,427,694	23,319,720	1,480,280	3.65	令和 6年 3月 1日	
公共下水道事業	管理機構	平成 6年 5月13日	290,600,000	17,715,413	272,114,636	18,485,364	4.30	令和 6年 3月31日	
公共下水道事業	金融機構	平成 7年 4月20日	162,400,000	10,837,892	162,400,000	0	4.30	令和 5年 3月20日	
流域下水道事業	金融機構	平成 7年 4月20日	23,400,000	1,561,617	23,400,000	0	4.30	令和 5年 3月20日	
公共下水道事業	融資資金	平成 7年 5月12日	308,600,000	17,408,953	271,725,702	36,874,298	3.85	令和 7年 3月25日	
流域下水道事業	融資資金	平成 7年 5月12日	2,200,000	124,108	1,937,125	262,875	3.85	令和 7年 3月25日	
流域下水道事業	融資資金	平成 7年 5月12日	44,800,000	2,527,288	39,446,893	5,353,107	3.85	令和 7年 3月25日	
流域下水道事業	融資資金	平成 8年 3月14日	2,000,000	103,343	1,669,866	330,134	3.15	令和 8年 3月 1日	
流域下水道事業	融資資金	平成 8年 3月14日	48,400,000	2,500,885	40,410,792	7,989,208	3.15	令和 8年 3月 1日	
公共下水道事業	金融機構	平成 8年 4月22日	64,500,000	3,848,256	60,517,834	3,982,166	3.45	令和 6年 3月20日	
流域下水道事業	金融機構	平成 8年 4月22日	23,600,000	1,408,044	22,142,959	1,457,041	3.45	令和 6年 3月20日	
公共下水道事業	管理機構	平成 8年 5月10日	131,200,000	6,902,582	109,039,417	22,160,583	3.40	令和 8年 3月31日	
公共下水道事業	金融機構	平成 9年 4月30日	16,400,000	896,948	14,530,908	1,869,092	2.75	令和 7年 3月20日	
流域下水道事業	金融機構	平成 9年 4月30日	47,900,000	2,619,746	42,440,885	5,459,115	2.75	令和 7年 3月20日	
公共下水道事業	融資資金	平成 9年 5月20日	34,700,000	1,677,380	27,539,887	7,160,113	2.60	令和 9年 3月25日	
流域下水道事業	融資資金	平成 9年 5月20日	1,800,000	87,010	1,428,581	371,419	2.60	令和 9年 3月25日	
流域下水道事業	融資資金	平成 9年 5月20日	101,900,000	4,925,795	80,873,615	21,026,385	2.60	令和 9年 3月25日	
公共下水道事業	金融機構	平成10年 4月20日	40,100,000	2,040,967	33,714,930	6,385,070	2.10	令和 8年 3月20日	
流域下水道事業	金融機構	平成10年 4月20日	90,100,000	4,585,813	75,753,497	14,346,503	2.10	令和 8年 3月20日	
公共下水道事業	管理機構	平成10年 5月14日	77,000,000	3,504,186	58,393,809	18,606,191	2.00	令和10年 3月31日	
流域下水道事業	融資資金	平成10年 5月19日	173,000,000	7,873,043	131,196,481	41,803,519	2.00	令和10年 3月25日	
公共下水道事業	金融機構	平成11年 4月20日	76,100,000	3,793,181	60,109,442	15,990,558	2.10	令和 9年 3月20日	
流域下水道事業	金融機構	平成11年 4月20日	221,700,000	11,050,568	175,115,156	46,584,844	2.10	令和 9年 3月20日	

(単位：円)

事業名	借入先	発行年月日	発行総額	償還高		未償還残高	利率(%)	償還終期	備考
				当年度償還高	償還高累計				
公共下水道事業	管理機構	平成11年 5月13日	145,900,000	6,508,922	104,005,143	41,894,857	2.00	令和11年 3月31日	
流域下水道事業	融資資金	平成11年 5月19日	421,800,000	18,537,299	303,737,902	118,062,098	1.70	令和11年 3月25日	
公共下水道事業	金融機構	平成12年 4月 6日	92,200,000	4,477,981	68,423,251	23,776,749	2.00	令和10年 3月20日	
流域下水道事業	金融機構	平成12年 4月 6日	61,800,000	3,001,510	45,862,872	15,937,128	2.00	令和10年 3月20日	
公共下水道事業	管理機構	平成12年 4月25日	181,500,000	7,968,621	120,805,308	60,694,692	2.10	令和12年 3月31日	
流域下水道事業	融資資金	平成12年 4月28日	121,600,000	5,338,756	80,936,229	40,663,771	2.10	令和12年 3月25日	
公共下水道事業	金融機構	平成13年 3月22日	70,200,000	3,300,911	49,176,848	21,023,152	1.70	令和11年 3月20日	
流域下水道事業	金融機構	平成13年 3月22日	150,600,000	7,081,441	105,499,049	45,100,951	1.70	令和11年 3月20日	
公共下水道事業	管理機構	平成13年 4月25日	147,200,000	6,174,243	94,817,146	52,382,854	1.30	令和13年 3月31日	
流域下水道事業	融資資金	平成13年 4月27日	205,600,000	8,623,807	132,434,822	73,165,178	1.30	令和13年 3月25日	
流域下水道事業	融資資金	平成13年 4月27日	110,700,000	4,643,266	71,306,103	39,393,897	1.30	令和13年 3月25日	
公共下水道事業	金融機構	平成14年 3月22日	3,000,000	140,876	1,922,640	1,077,360	2.20	令和12年 3月20日	
流域下水道事業	金融機構	平成14年 3月22日	113,000,000	5,306,345	72,419,396	40,580,604	2.20	令和12年 3月20日	
流域下水道事業	金融機構	平成14年 3月22日	67,400,000	3,165,023	43,195,288	24,204,712	2.20	令和12年 3月20日	
公共下水道事業	管理機構	平成14年 4月24日	6,000,000	252,646	3,472,158	2,527,842	2.10	令和14年 3月31日	
流域下水道事業	融資資金	平成14年 4月30日	231,200,000	9,735,294	133,793,857	97,406,143	2.10	令和14年 3月25日	
流域下水道事業	融資資金	平成14年 4月30日	137,800,000	5,802,437	79,743,920	58,056,080	2.10	令和14年 3月25日	
公共下水道事業	金融機構	平成15年 3月25日	25,000,000	1,127,233	15,414,720	9,585,280	1.35	令和13年 3月20日	
流域下水道事業	金融機構	平成15年 3月25日	100,200,000	4,517,950	61,782,194	38,417,806	1.35	令和13年 3月20日	
流域下水道事業	金融機構	平成15年 3月25日	55,400,000	2,497,949	34,159,018	21,240,982	1.35	令和13年 3月20日	
流域下水道事業	融資資金	平成15年 4月23日	94,300,000	3,843,635	53,452,977	40,847,023	1.10	令和15年 3月25日	
流域下水道事業	融資資金	平成15年 4月23日	52,200,000	2,127,653	29,589,029	22,610,971	1.10	令和15年 3月25日	
公共下水道事業	管理機構	平成15年 4月30日	33,200,000	1,353,220	18,819,076	14,380,924	1.10	令和15年 3月31日	
公共下水道事業	振興基金	平成16年 3月31日	4,000,000	161,548	1,994,852	2,005,148	2.00	令和16年 2月 1日	
公共下水道事業	金融機構	平成16年 4月 9日	82,300,000	3,687,109	45,781,804	36,518,196	1.90	令和14年 3月20日	
流域下水道事業	金融機構	平成16年 4月 9日	29,900,000	1,339,545	16,632,759	13,267,241	1.90	令和14年 3月20日	
流域下水道事業	金融機構	平成16年 4月 9日	21,500,000	963,218	11,960,010	9,539,990	1.90	令和14年 3月20日	
流域下水道事業	融資資金	平成16年 4月26日	25,200,000	1,017,692	12,482,775	12,717,225	2.10	令和16年 3月25日	

(単位：円)

事業名	借入先	発行年月日	発行総額	償還高		未償還残高	利率(%)	償還終期	備考
				当年度償還高	償還高累計				
流域下水道事業	融資資金	平成16年 4月26日	18,200,000	735,000	9,015,343	9,184,657	2.10	令和16年 3月25日	
公共下水道事業	管理機構	平成16年 4月30日	139,500,000	5,633,654	69,101,092	70,398,908	2.10	令和16年 3月31日	
公共下水道事業	金融機構	平成17年 4月 8日	136,300,000	5,993,479	68,946,530	67,353,470	2.10	令和15年 3月20日	
流域下水道事業	金融機構	平成17年 4月 8日	56,400,000	2,480,060	28,529,595	27,870,405	2.10	令和15年 3月20日	
流域下水道事業	金融機構	平成17年 4月 8日	24,100,000	1,059,742	12,190,840	11,909,160	2.10	令和15年 3月20日	
流域下水道事業	融資資金	平成17年 4月22日	47,500,000	1,880,576	21,756,099	25,743,901	2.00	令和17年 3月25日	
流域下水道事業	融資資金	平成17年 4月22日	20,200,000	799,739	9,252,068	10,947,932	2.00	令和17年 3月25日	
公共下水道事業	管理機構	平成17年 4月28日	214,900,000	8,508,121	98,429,182	116,470,818	2.00	令和17年 3月31日	
公共下水道事業	金融機構	平成18年 4月 7日	127,700,000	5,504,093	59,341,183	68,358,817	2.00	令和16年 3月20日	
流域下水道事業	金融機構	平成18年 4月 7日	28,800,000	1,241,331	13,383,134	15,416,866	2.00	令和16年 3月20日	
流域下水道事業	金融機構	平成18年 4月 7日	11,900,000	512,910	5,529,836	6,370,164	2.00	令和16年 3月20日	
流域下水道事業	融資資金	平成18年 4月26日	27,800,000	1,074,510	11,464,811	16,335,189	2.20	令和18年 3月25日	
流域下水道事業	融資資金	平成18年 4月26日	11,500,000	444,491	4,742,637	6,757,363	2.20	令和18年 3月25日	
公共下水道事業	管理機構	平成18年 4月28日	211,000,000	8,155,450	87,017,086	123,982,914	2.20	令和18年 3月31日	
公共下水道事業	金融機構	平成19年 4月20日	268,100,000	11,306,668	112,282,324	155,817,676	2.10	令和17年 3月20日	
流域下水道事業	金融機構	平成19年 4月20日	43,200,000	1,821,887	18,092,488	25,107,512	2.10	令和17年 3月20日	
流域下水道事業	金融機構	平成19年 4月20日	29,200,000	1,231,462	12,229,187	16,970,813	2.10	令和17年 3月20日	
公共下水道事業	融資資金	平成20年 4月24日	333,700,000	12,396,002	113,041,081	220,658,919	2.10	令和20年 3月25日	
流域下水道事業	融資資金	平成20年 4月24日	18,000,000	668,648	6,097,511	11,902,489	2.10	令和20年 3月25日	
流域下水道事業	融資資金	平成20年 4月24日	29,000,000	1,077,268	9,823,769	19,176,231	2.10	令和20年 3月25日	
公共下水道事業	金融機構	平成21年 4月21日	279,900,000	11,365,002	94,583,240	185,316,760	2.00	令和19年 3月20日	
流域下水道事業	金融機構	平成21年 4月21日	11,000,000	446,642	3,717,098	7,282,902	2.00	令和19年 3月20日	
流域下水道事業	金融機構	平成21年 4月21日	7,000,000	284,226	2,365,424	4,634,576	2.00	令和19年 3月20日	
流域下水道事業	融資資金	平成22年 4月26日	5,400,000	192,387	1,432,211	3,967,789	2.10	令和22年 3月25日	
公共下水道事業	融資資金	平成22年 4月26日	6,300,000	224,450	1,670,912	4,629,088	2.10	令和22年 3月25日	
流域下水道事業	融資資金	平成22年 4月26日	2,600,000	92,630	689,583	1,910,417	2.10	令和22年 3月25日	
公共下水道事業	融資資金	平成23年 4月25日	13,600,000	477,837	3,153,505	10,446,495	2.00	令和23年 3月25日	
公共下水道事業	融資資金	平成24年 4月24日	7,700,000	269,435	1,546,512	6,153,488	1.80	令和24年 3月25日	

(単位：円)

事業名	借入先	発行年月日	発行総額	償還高		未償還残高	利率(%)	償還終期	備考
				当年度償還高	償還高累計				
流域下水道事業	融資資金	平成24年 4月24日	14,500,000	507,379	2,912,264	11,587,736	1.80	令和24年 3月25日	
流域下水道事業	融資資金	平成24年 4月24日	9,300,000	325,422	1,867,866	7,432,134	1.80	令和24年 3月25日	
公共下水道事業	融資資金	平成25年 4月24日	16,400,000	588,829	2,869,308	13,530,692	1.30	令和25年 3月25日	
流域下水道事業	融資資金	平成25年 4月24日	15,100,000	542,154	2,641,862	12,458,138	1.30	令和25年 3月25日	
流域下水道事業	融資資金	平成25年 4月24日	9,100,000	326,728	1,592,114	7,507,886	1.30	令和25年 3月25日	
公共下水道事業	融資資金	平成26年 4月24日	49,300,000	1,730,537	6,779,619	42,520,381	1.40	令和26年 3月25日	
流域下水道事業	融資資金	平成26年 4月24日	12,600,000	442,287	1,732,722	10,867,278	1.40	令和26年 3月25日	
公共下水道事業	融資資金	平成27年 4月24日	28,200,000	1,007,650	2,990,090	25,209,910	1.10	令和27年 3月25日	
公共下水道事業	融資資金	平成28年 4月25日	34,100,000	1,319,447	2,634,945	31,465,055	0.30	令和28年 3月25日	
流域下水道事業	融資資金	平成28年 4月25日	600,000	23,216	46,363	553,637	0.30	令和28年 3月25日	
流域下水道事業	融資資金	平成28年 4月25日	13,600,000	526,231	1,050,887	12,549,113	0.30	令和28年 3月25日	
流域下水道事業	金融機構	平成28年 4月25日	11,700,000	435,129	435,129	11,264,871	0.60	令和29年 3月20日	
公共下水道事業	金融機構	平成29年 4月25日	27,500,000	1,022,740	1,022,740	26,477,260	0.60	令和29年 3月20日	
流域下水道事業	金融機構	平成29年 4月25日	22,400,000	833,068	833,068	21,566,932	0.60	令和29年 3月20日	
公共下水道事業	金融機構	平成30年 3月26日	32,800,000	0	0	32,800,000	0.60	令和30年 3月20日	
流域下水道事業	金融機構	平成30年 3月26日	25,700,000	0	0	25,700,000	0.60	令和30年 3月20日	
流域下水道事業	金融機構	平成30年 3月26日	16,600,000	0	0	16,600,000	0.60	令和30年 3月20日	
公共下水道事業	金融機構	平成30年 4月26日	11,100,000	0	0	11,100,000	0.50	令和30年 3月20日	
公共下水道事業	融資資金	平成31年 3月25日	90,100,000	0	0	90,100,000	0.50	令和31年 3月 1日	
公共下水道事業	金融機構	平成31年 3月28日	81,000,000	0	0	81,000,000	0.50	令和31年 3月20日	
公営企業会計適用債	振興協会	令和元年 5月20日	13,000,000	1,625,000	3,250,000	9,750,000	0.004	令和11年 3月24日	
公共下水道事業	融資資金	令和 2年 3月25日	73,300,000	0	0	73,300,000	0.30	令和32年 3月 1日	
流域下水道事業	金融機構	令和 2年 3月26日	84,800,000	0	0	84,800,000	0.30	令和32年 3月20日	
公営企業会計適用債	振興協会	令和 2年 5月20日	13,500,000	1,687,500	1,687,500	11,812,500	0.005	令和12年 3月24日	
流域下水道事業	金融機構	令和 3年 2月25日	64,900,000	0	0	64,900,000	0.50	令和33年 3月20日	
公共下水道事業	融資資金	令和 3年 3月25日	88,300,000	0	0	88,300,000	0.50	令和33年 3月 1日	
公共下水道事業	金融機構	令和 4年 2月24日	102,700,000	20,900,000	20,900,000	81,800,000	0.50	令和33年 9月20日	
流域下水道事業	金融機構	令和 4年 2月24日	18,500,000	0	0	18,500,000	0.50	令和33年 9月20日	

(単位：円)

事業名	借入先	発行年月日	発行総額	償還高		未償還残高	利率 (%)	償還終期	備考
				当年度償還高	償還高累計				
公共下水道事業	金融機構	令和5年3月23日	67,300,000	0	0	67,300,000	1.30	令和35年3月20日	
流域下水道事業	金融機構	令和5年3月23日	24,000,000	0	0	24,000,000	1.30	令和35年3月20日	
合計			8,129,400,000	360,107,491	4,606,376,754	3,523,023,246			

(注)「融資資金」は「財政融資資金」、「管理機構」は「郵便貯金簡易生命保険管理機構」、  
「金融機構」は「地方公共団体金融機構」、「振興基金」は「東京都区市町村振興基金」、  
「振興協会」は「東京都区市町村振興協会」を示す。



## 令和4年度 羽村市下水道事業会計に関する書類における注記表

### 1 重要な会計方針

令和2年度より、地方公営企業法を適用して、財務諸表等を作成している。

#### (1) 固定資産の減価償却の方法

##### ア 有形固定資産

###### (ア) 減価償却の方法

定額法による。

###### (イ) 主な耐用年数

構築物 50年

機械及び装置 10～20年

車両運搬具 5年

工具器具及び備品 15年

##### イ 無形固定資産

###### (ア) 減価償却の方法

定額法による。

###### (イ) 主な耐用年数

施設利用権 45年

#### (2) 引当金の計上方法

##### ア 退職給付引当金

「退職手当に係る費用の負担区分に関する覚書」に基づき、退職手当に関して、東京都町村職員退職手当組合理約に定める普通負担金以外の費用は、一般会計において負担することとなるため、退職給付引当金は計上していない。

##### イ 賞与引当金

職員の期末手当及び勤勉手当の支給並びにこれらに係る法定福利費の支払に備えるため、当年度末における支給又は支払見込額に基づき、当年度の負担に属する額を計上している。

##### ウ 貸倒引当金

債権の不納欠損による損失に備えるため、貸倒実績率による回収不能見込額を計上している。

#### (3) 消費税及び地方消費税の会計処理

消費税及び地方消費税の会計処理は税抜方式による。

### 2 貸借対照表等に関する注記

#### (1) 引当金の取崩し

##### ア 賞与引当金の取崩し

当年度において、期末勤勉手当6月分(法定福利を含む)として、賞与引当金 2,984,000円を取り崩した。

##### イ 貸倒引当金の取崩し

当年度において、債権の不納欠損による損失を処理するため、貸倒引当金 236,832円を取り崩した。

#### (2) 企業債の償還に係る他会計の負担

貸借対照表に計上されている企業債(当該事業年度の末日の翌日から起算して1年以内に償還予定のものも含む)のうち、一般会計が負担すると見込まれる額は、2,263,225,005円である。



令和4年度

下水道事業会計決算書

発行 羽 村 市

編集 上下水道部

発行年月 令和5年8月