

令和4年度  
(2022年度)

水道事業会計決算書

東京都羽村市



認定第6号

令和4年度羽村市水道事業会計決算の認定について

地方公営企業法（昭和27年法律第292号）第30条第4項の規定により、令和4年度羽村市水道事業会計決算を監査委員の意見を付けて認定に付する。

令和5年9月5日

提出者 羽村市長 橋本弘山



# 目 次

## 決算書類

1	令和4年度	羽村市水道事業決算報告書	6
2	令和4年度	羽村市水道事業損益計算書	10
3	令和4年度	羽村市水道事業剰余金計算書	12
4	令和4年度	羽村市水道事業剰余金処分計算書(案)	12
5	令和4年度	羽村市水道事業貸借対照表	14

## 決算附属書類

### 令和4年度 羽村市水道事業報告書

1	概 況	18
2	工 事	22
3	業 務	26
4	会 計	28
5	附帯事項	29
6	そ の 他	29

### 令和4年度 羽村市水道事業附属明細書

1	キャッシュ・フロー計算書	30
2	収益費用明細書	31
3	資本的収入支出明細書	34
4	固定資産明細書	36
5	企業債明細書	38

令和4年度	羽村市水道事業会計に関する書類における注記表	42
-------	------------------------	----



# 決算書類

# 1 令和4年度 羽村市水道事業決算報告書

## (1) 収益的収入及び支出

### 収 入

区 分	予 算 額		
	当 初 予 算 額	補 正 予 算 額	地方公営企業法第24条 第3項の規定による支 出額に係る財源充当額
第1款 水道事業収益	円 1,098,461,000	円 △ 1,805,000	円 0
第1項 営業収益	1,061,951,000	△ 1,805,000	0
第2項 営業外収益	36,510,000	0	0

### 支 出

区 分	予 算 額					小 計
	当 初 予 算 額	補 正 予 算 額	予 備 費 支 出 額	流 用 増 減 額	地方公営企業 法第24条第3 項の規定によ る 支 出 額	
第1款 水道事業費用	円 899,098,000	円 23,429,000	円 0	円 0	円 0	円 922,527,000
第1項 営業費用	851,393,000	22,194,000	0	0	0	873,587,000
第2項 営業外費用	44,653,000	1,235,000	0	0	0	45,888,000
第3項 特別損失	1,052,000	0	0	0	0	1,052,000
第4項 予備費	2,000,000	0	0	0	0	2,000,000



合 計	決 算 額	予 算 額 に 比 べ 決 算 額 の 増 減	備 考
1,096,656,000	1,096,439,569	△ 216,431	
1,060,146,000	1,057,311,946	△ 2,834,054	(うち仮受消費税 94,971,876 円)
36,510,000	39,127,623	2,617,623	(うち仮受消費税 1,648,970 円)

地方公営企業 法第26条第2 項の規定によ る繰越額	合 計	決 算 額	地方公営企業 法第26条第2 項の規定によ る繰越額	不 用 額	備 考
0	922,527,000	898,564,826	0	23,962,174	
0	873,587,000	853,694,330	0	19,892,670	(うち仮払消費税 41,661,616 円)
0	45,888,000	44,414,916	0	1,473,084	(うち消費税納付額 11,587,800 円)
0	1,052,000	455,580	0	596,420	(うち仮払消費税 37,726 円)
0	2,000,000	0	0	2,000,000	

## (2) 資本的収入及び支出

## 収 入

区 分	予 算 額			地方公営企業法第26条 の規定による繰越額 に係る財源充当額
	当 初 予 算 額	補 正 予 算 額	小 計	
第1款 資本的収入	円 395,070,000	円 △ 65,795,000	円 329,275,000	円 0
第1項 負担金	40,070,000	△ 21,795,000	18,275,000	0
第2項 企業債	355,000,000	△ 44,000,000	311,000,000	0

## 支 出

区 分	予 算 額					地方公営企業法第26条 の規定による繰越額	継 続 費 通 次 繰 越 額
	当 初 予 算 額	補 正 予 算 額	予 備 費 支 出 額	流 用 増 減 額	小 計		
第1款 資本的支出	円 837,797,000	円 △ 28,801,000	円 0	円 0	円 808,996,000	円 0	円 0
第1項 建設改良費	524,761,000	△ 29,695,000	0	0	495,066,000	0	0
第2項 企業債償還金	312,036,000	894,000	0	0	312,930,000	0	0
第3項 予備費	1,000,000	0	0	0	1,000,000	0	0

資本的収入額が資本的支出額に対し不足する額 468,134,138円は、当年度分消費税及び地方消費税資本的収支調整額 42,381,666円、減債積立金 231,784,554円、過年度分損益勘定留保資金 173,392,331円、当年度分損益勘定留保資金 20,575,587円で補てんした。

継続費通次繰越額 に係る財源充当額	合 計	決 算 額	予 算 額 に 比 べ 決 算 額 の 増 減	備 考
0	329,275,000	329,003,198	△ 271,802	
0	18,275,000	18,003,198	△ 271,802	
0	311,000,000	311,000,000	0	

合 計	決 算 額	翌 年 度 繰 越 額			不 用 額	備 考
		地方公営企業 法第26条の規 定による繰越額	継 続 費 通 次 繰 越 額	合 計		
円 808,996,000	円 797,137,336	円 0	円 0	円 0	円 11,858,664	
495,066,000	484,208,625	0	0	0	10,857,375	(うち仮払消費税 42,558,428 円)
312,930,000	312,928,711	0	0	0	1,289	
1,000,000	0	0	0	0	1,000,000	

2 令和4年度 羽村市水道事業損益計算書  
(令和4年4月1日から令和5年3月31日まで)

(単位:円)

1 営業収益			
(1)給水収益	899,918,569		
(2)受託工事収益	29,200		
(3)その他の営業収益	62,392,301	962,340,070	
2 営業費用			
(1)原水及び浄水費	180,147,212		
(2)配水及び給水費	203,990,665		
(3)受託工事費	32,120		
(4)総係費	131,346,648		
(5)減価償却費	252,252,653		
(6)資産減耗費	44,263,416	812,032,714	
営業利益			150,307,356
3 営業外収益			
(1)工業用水道事務取扱収益	4,901,818		
(2)下水道事務等取扱収益	7,319,090		
(3)受取利息及び配当金	4,704		
(4)他会計補助金	120,000		
(5)長期前受金戻入	19,556,092		
(6)雑収益	5,576,949	37,478,653	
4 営業外費用			
(1)支払利息及び企業債取扱諸費	32,645,810		
(2)雑支出	356,981	33,002,791	4,475,862
経常利益			154,783,218

(単位:円)

5 特別損失

(1)過年度損益修正損	379,527		
(2)その他特別損失	<u>0</u>	<u>379,527</u>	<u>△ 379,527</u>

当年度純利益			154,403,691
前年度繰越利益剰余金			0
その他未処分利益剰余金変動額			<u>231,784,554</u>
当年度未処分利益剰余金			<u><u>386,188,245</u></u>

### 3 令和4年度 羽村市水道事業剰余金計算書

(令和4年4月1日から令和5年3月31日まで)

	資本金	資本剰余金			
		負担金	受贈財産 評価額	国庫補助金	資本剰余金 合計
		円	円	円	円
前年度末残高	3,801,159,470	0	0	40,916,000	40,916,000
前年度処分額	161,479,019	0	0	0	0
議会の議決による処分額	161,479,019	0	0	0	0
減債積立金の積立	0	0	0	0	0
資本金への組入れ	161,479,019	0	0	0	0
処分後残高	3,962,638,489	0	0	40,916,000	40,916,000
当年度変動額	0	0	0	0	0
減債積立金の取崩し	0	0	0	0	0
当年度純利益	0	0	0	0	0
当年度末残高	3,962,638,489	0	0	40,916,000	40,916,000

### 4 令和4年度 羽村市水道事業剰余金処分計算書(案)

	資本金	資本剰余金	未処分利益剰余金
	円	円	円
当年度末残高	3,962,638,489	40,916,000	386,188,245
議会の議決による処分額	231,784,554	0	△ 386,188,245
減債積立金の積立	0	0	△ 154,403,691
資本金への組入れ	231,784,554	0	△ 231,784,554
処分後残高	4,194,423,043	40,916,000	(繰越利益剰余金) 0

剰余金					資本金合計
利益剰余金					
減債積立金	利益積立金	建設改良積立金	未処分利益剰余金	利益剰余金合計	
円	円	円	円	円	円
0	2,300,000	0	393,263,573	395,563,573	4,237,639,043
231,784,554	0	0	△ 393,263,573	△ 161,479,019	0
231,784,554	0	0	△ 393,263,573	△ 161,479,019	0
231,784,554	0	0	△ 231,784,554	0	0
0	0	0	△ 161,479,019	△ 161,479,019	0
231,784,554	2,300,000	0	(繰越利益剰余金) 0	234,084,554	4,237,639,043
△ 231,784,554	0	0	386,188,245	154,403,691	154,403,691
△ 231,784,554	0	0	231,784,554	0	0
0	0	0	154,403,691	154,403,691	154,403,691
0	2,300,000	0	(当年度未処分利益剰余金) 386,188,245	388,488,245	4,392,042,734

5 令和4年度 羽村市水道事業貸借対照表  
(令和5年3月31日)

資 産 の 部

(単位:円)

1 固定資産

(1)有形固定資産

ア 土地		748,223,697	
イ 建物	1,146,926,350		
減価償却累計額	<u>△ 572,483,143</u>	574,443,207	
ウ 構築物	10,181,539,673		
減価償却累計額	<u>△ 5,657,321,986</u>	4,524,217,687	
エ 機械及び装置	3,728,747,469		
減価償却累計額	<u>△ 3,024,232,517</u>	704,514,952	
オ 車両運搬具	4,571,580		
減価償却累計額	<u>△ 4,343,001</u>	228,579	
カ 工具器具及び備品	31,941,093		
減価償却累計額	<u>△ 10,267,203</u>	21,673,890	
キ 建設仮勘定		28,681,376	
有形固定資産合計		<u>6,601,983,388</u>	
固定資産合計			<u>6,601,983,388</u>

2 流動資産

(1)現金預金		450,819,314	
(2)未収金	98,395,474		
貸倒引当金	<u>△ 189,000</u>	98,206,474	
(3)貯蔵品		7,910,515	
(4)その他流動資産		500,000	
流動資産合計		<u>557,436,303</u>	
資産合計			<u><u>7,159,419,691</u></u>



## 負 債 の 部

(単位:円)

### 3 固 定 負 債

#### (1)企業債

ア 建設改良費等の財源に

充てるための企業債

1,979,391,780

企業債合計

1,979,391,780

固定負債合計

1,979,391,780

### 4 流 動 負 債

#### (1)企業債

ア 建設改良費等の財源に

充てるための企業債

269,330,510

企業債合計

269,330,510

#### (2)未払金

136,253,381

#### (3)引当金

ア 賞与引当金

7,924,000

引当金合計

7,924,000

#### (4)その他流動負債

663,079

流動負債合計

414,170,970

### 5 繰 延 収 益

#### (1)長期前受金

ア 負担金 983,912,855

収益化累計額 △ 761,831,804 222,081,051

イ 受贈財産評価額 55,815,762

収益化累計額 △ 16,021,626 39,794,136

ウ 国庫補助金 491,855,859

収益化累計額 △ 379,916,839 111,939,020

長期前受金合計

373,814,207

繰延収益合計

373,814,207

負債合計

2,767,376,957

## 資 本 の 部

(単位:円)

6 資 本 金		3,962,638,489
7 剰 余 金		
(1)資本剰余金		
ア 国庫補助金	40,916,000	
資本剰余金合計	40,916,000	40,916,000
(2)利益剰余金		
ア 減債積立金	0	
イ 利益積立金	2,300,000	
ウ 当年度未処分利益剰余金	386,188,245	
利益剰余金合計	388,488,245	388,488,245
剰余金合計		429,404,245
資本合計		4,392,042,734
負債資本合計		7,159,419,691

# 決算附属書類

## 令和4年度 羽村市水道事業報告書

### 1 概 況

#### (1)総括事項

令和4年度における水道事業の概要を次のとおり報告する。

#### ア 給水人口及び配水状況

令和4年度末における給水人口は、54,335人で前年度と比較して115人の減となった。また、給水栓数は29,874栓で前年度と比較して117栓の増となった。

年間総配水量は6,511,020 m<sup>3</sup>、1日平均配水量は17,838 m<sup>3</sup>で、前年度と比較して年間総配水量は216,940 m<sup>3</sup>、1日平均配水量は594 m<sup>3</sup>の増となった。料金の対象となる総有収水量は5,764,347 m<sup>3</sup>で、前年度と比較して56,806 m<sup>3</sup>の減となり、総配水量に対する有収率は88.53%となった。なお、災害などで取水機能が停止した際に都営水道から給水支援を受けるために必要な施設について受水機能確認のために、東京都から300 m<sup>3</sup>を受水した。

#### イ 建設改良工事について

##### (ア)配水管工事

配水管網の整備を図るため、配水管布設工事を延長302.4m、管路の耐震化を進めるため、既設の硬質塩化ビニール管の管種替工事等を延長2,480.3m実施した。

##### (イ)施設改良工事

水道施設の安定稼働のため、第1水源の取水ポンプの更新工事や浄水場の送水ポンプの修繕のほか、膜ろ過施設空気洗浄用及び計装用コンプレッサーの更新工事、第2配水場の配水塔水位計の更新工事を実施した。

また、ポンプ設備の運転や、配水塔内の水位など、各水道施設を水道事務所において集中的に監視制御する遠方監視制御システムについては、平成4年度に導入した既存設備を更新する工事を令和3年度に引き続き実施した。(工期:令和2年度から令和4年度まで)

#### ウ 保存工事について

膜ろ過施設の大口径膜エレメント及び計装機器類の修繕や第3水源カメラポール取替等修繕及び魚監視用水槽取替修繕等を実施した。

## エ 財政状況について

### (ア) 収益的収支(消費税抜)

収益的収支における総収益は 999,818,723 円で、前年度と比較して 4,255,726 円(0.42%)の減となった。

これに対する総費用は 845,415,032 円で、前年度と比較して 73,125,137 円(9.47%)の増となった。費用の主なもの、減価償却費 252,252,653 円、委託料 186,308,943 円、修繕費 110,488,280 円である。

収益的収支の差引額である当年度純利益は、154,403,691 円で、前年度と比較して 77,380,863 円(33.38%)の減となった。

### (イ) 資本的収支(消費税込)

資本的収支における収入は 329,003,198 円で、その内訳は負担金 18,003,198 円、企業債 311,000,000 円である。

支出は 797,137,336 円で、その内訳は建設改良費 484,208,625 円、企業債償還金 312,928,711 円である。

なお、資本的収入額が資本的支出額に対し不足する額 468,134,138 円は、当年度分消費税及び地方消費税資本的収支調整額 42,381,666 円、減債積立金 231,784,554 円、過年度分損益勘定留保資金 173,392,331 円、当年度分損益勘定留保資金 20,575,587 円で補てんした。

## (2) 経営指標に関する事項

令和 4 年度決算における経営成績について、経営の健全性・効率性を示す経常収支比率は、給水収益の若干の増加はあったものの、電気料金の単価増に伴う動力費の増加及び遠方監視制御システムの更新に伴う資産減耗費の増加等により、前年度と比較して 11.81%減の 118.32%で、健全経営の水準とされる 100%を上回っている。

また、料金水準の妥当性を示す料金回収率は前年度と比較して 10.75%減の 109.02%で、事業に係る費用を給水収益で賄えているとされる 100%を上回っている。

一方、償却対象資産の減価償却の状況を示す有形固定資産減価償却率は、前年度と比較して 2.62%減の 61.41%となったが、法定耐用年数を経過した管路延長の割合を示す管路経年化率は前年度と比較して 1.57%増の 29.32%と施設の老朽化が進んでいる。これは都市化が進み急増する水需要に対応するため事業の拡張を図った昭和 40 年代から 50 年代に布設した多くの管路が耐用年数に達しているためである。なお、当該年度に更新した管路延長の割合を示す管路の更新化率は前年度と比較して 0.40%増の 1.39%となった。今後も事業計画に基づき計画的に更新していく。

<経営指標に関する事項の推移>

指 標 名	平成30年度	令和元年度	令和2年度	令和3年度	令和4年度
経常収支比率	134.38%	118.17%	118.98%	130.13%	118.32%
料金回収率	126.63%	109.73%	110.91%	119.77%	109.02%
有形固定資産減価償却率	61.66%	62.56%	63.51%	64.03%	61.41%
管路経年化率	22.52%	25.82%	26.50%	27.75%	29.32%
管路の更新率	0.67%	0.77%	1.06%	0.99%	1.39%

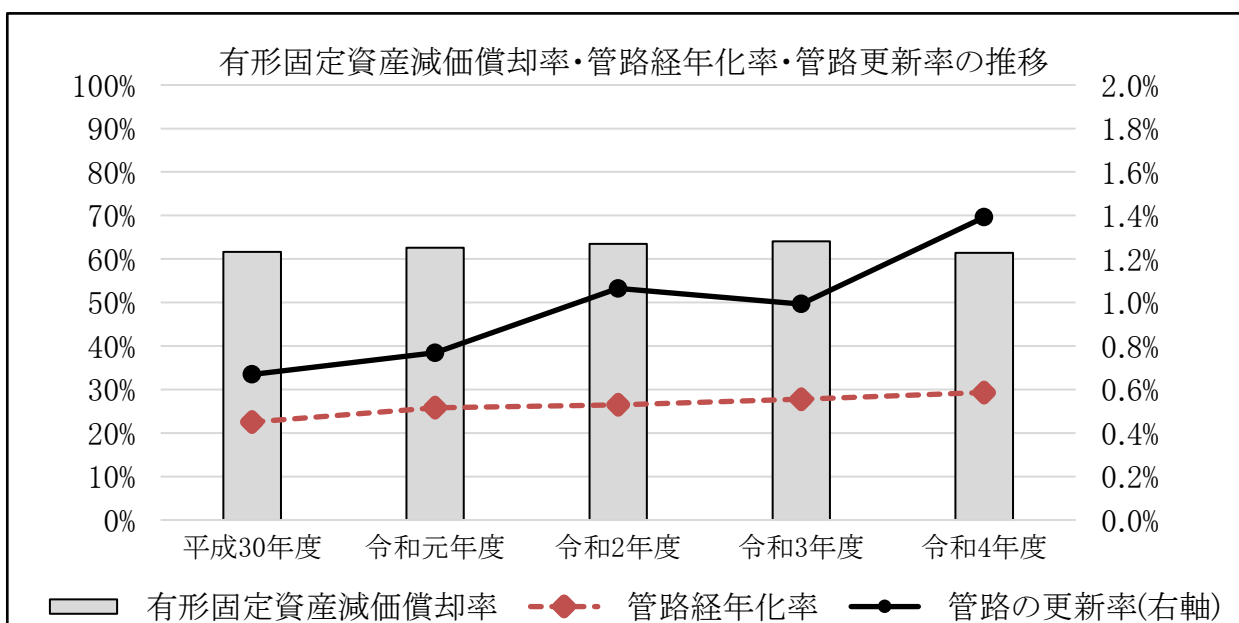
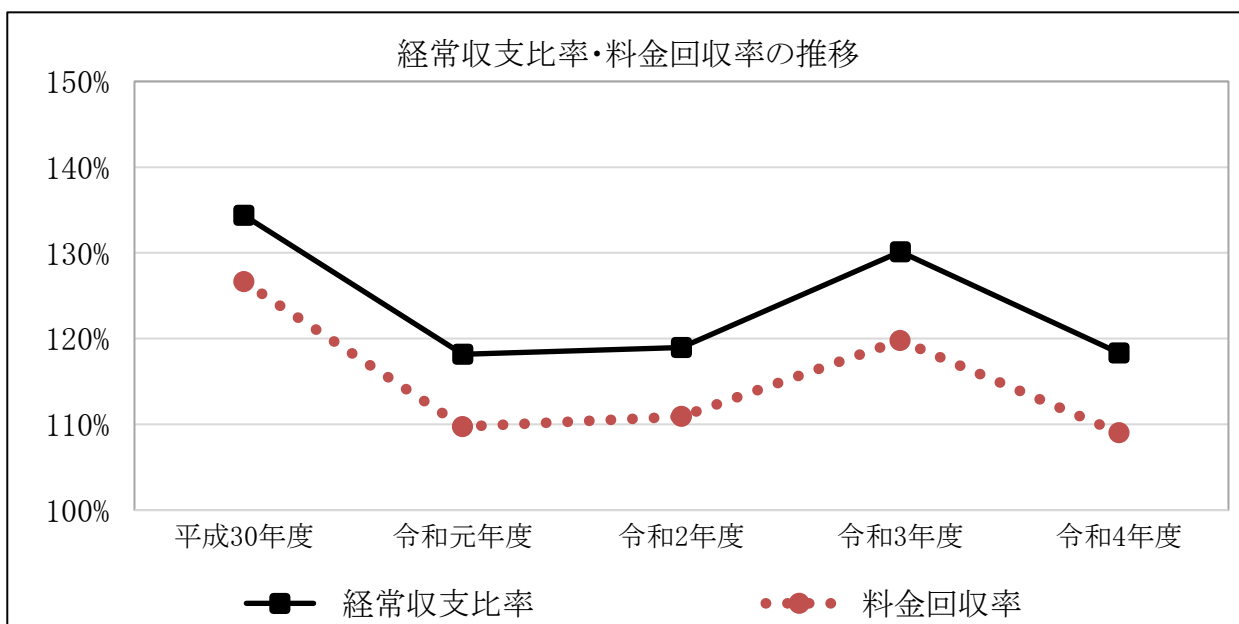

## (3) 議会議決事項

議案番号	件名	提出年月日	議決年月日
議案第50号	令和3年度羽村市水道事業会計未処分利益剰余金の処分について	令和4年 9月 6日	令和4年 9月13日
認定第 6号	令和3年度羽村市水道事業会計決算の認定について	令和4年 9月 6日	令和4年 9月30日
議案第61号	令和4年度羽村市水道事業会計補正予算(第1号)	令和4年12月 6日	令和4年12月21日
議案第29号	令和4年度羽村市水道事業会計補正予算(第2号)	令和5年 2月28日	令和5年 3月 7日
議案第 6号	令和5年度羽村市水道事業会計予算	令和5年 2月28日	令和5年 3月24日

## (4) 行政官庁認可事項

申請年月日	申請先	件名	同意年月日
令和4年 7月26日	東京都知事	令和4年度起債協議 (上水道事業地方債第1次分)	令和4年10月 3日
令和5年 2月 8日	東京都知事	令和4年度起債協議 (上水道事業地方債第2次分)	令和5年 3月15日

## (5) 職員に関する事項

(単位:人)

区分	部長	課長	業務係	工務係	合計
損益勘定支弁職員	1	1	3 (1)	5 (1)	10 (2)
資本勘定支弁職員	0	0	0 (0)	1 (0)	1 (0)
合 計	1	1	3 (1)	6 (1)	11 (2)
前年度末	1	1	3 (1)	7 (1)	12 (2)
増減(△は減員)	0	0	0 (0)	△ 1 (0)	△ 1 (0)

( )内は、再任用職員数及び短時間勤務会計年度任用職員数 外書き

## (6) 料金その他供給条件の設定、変更に関する事項

該当なし

## 2 工 事

### (1) 建設改良工事の概況

科 目 及 び 工 事 名		工 事 内 容		
建設改良費：配水管布設費 他				
1	市道第7051号線配水管管種替工事及び市道第7054号線配水管布設工事	FCD.GX 仕切弁 空気弁	φ 100 φ 100 φ 75	136. 8m 2基 1基
2	市道第2078・2081・2082・2083・2084・2086号線配水管管種替工事	FCD.GX FCD.GX 仕切弁 仕切弁 空気弁 消火栓	φ 100 φ 75 φ 100 φ 75 φ 75 φ 75	453. 7m 49. 8m 8基 1基 3基 1基
3	市道第2003・3007号線配水管管種替工事	FCD.GX FCD.GX 仕切弁	φ 150 φ 100 φ 100	3. 3m 91. 2m 3基
4	市道第103号線配水管管種替工事	FCD.GX 仕切弁 消火栓	φ 100 φ 100 φ 75	411. 2m 6基 2基
5	市道第3036・3047・3050・3052号線配水管管種替工事	FCD.GX 仕切弁 空気弁	φ 100 φ 100 φ 75	538. 4m 5基 1基
6	羽村駅西口区画道路第17号配水管布設工事	FCD.GX 仕切弁 消火栓	φ 100 φ 100 φ 75	258. 1m 6基 1基
7	羽村駅西口区画道路第19号配水管布設替工事	FCD.GX 仕切弁 空気弁 消火栓	φ 100 φ 100 φ 75 φ 75	328. 9m 8基 1基 1基
8	市道第1002・2072号線配水管管種替工事	FCD.K FCD.GX FCD.GX 仕切弁 消火栓	φ 150 φ 150 φ 100 φ 100 φ 75	0. 8m 6. 1m 237. 8m 2基 1基
9	市道第2024・2029号線配水管管種替工事	FCD.GX 仕切弁 空気弁	φ 100 φ 100 φ 75	266. 6m 2基 1基
建設改良費：施設改良費 他				
10	遠方監視制御システム更新工事	水道施設全体の監視・制御システム取替 [令和2・3・4年度継続事業]		1式
11	浄水場3号送水ポンプ分解整備等修繕及び第1水源3号取水ポンプ更新工事	送水ポンプ分解整備 取水ポンプ取替		1台 1台
12	膜ろ過施設空気洗浄用及び計装用コンプレッサー更新工事	空気洗浄用コンプレッサー取替 計装用コンプレッサー取替		1台 1台
13	第2配水場高区・低区配水塔水位計更新工事	水位計取替		2台



(消費税込)

工 事 費	着 手 年 月 日	竣 工 年 月 日
20,570,000円	令和4年 6月 9日	令和4年 9月22日
54,824,000円	令和4年 7月 8日	令和5年 1月20日
13,970,000円	令和4年 8月 8日	令和4年11月 4日
52,800,000円	令和4年 8月25日	令和5年 2月22日
55,308,000円	令和4年 8月25日	令和5年 3月 9日
16,500,000円	令和4年 9月15日	令和5年 2月28日
17,740,800円	令和4年10月13日	令和5年 3月 8日
31,350,000円	令和4年10月13日	令和5年 2月20日
31,909,900円	令和4年11月 4日	令和5年 3月13日
<115,013,800円> [385,000,000円]	令和2年11月10日	令和5年 1月31日
19,030,000円	令和4年 7月28日	令和5年 3月31日
6,160,000円	令和4年 8月25日	令和5年 2月28日
4,840,000円	令和4年 9月29日	令和5年 2月28日

継続事業の工事費欄 < >: 令和4年度出来高、[ ]: 全体工事費

## (2) 保存工事の概況

科目及び工事名		工事内容	
営業費用：原水及び浄水費・配水及び給水費 他			
1	令和4年度 水道管路漏水等緊急修繕(単価契約)	配水管、消火栓等修繕	32件
2	令和4年度 検定満期水道メーター購入及び水道メーター修繕(その1)	検定満期交換用(7月～8月交換) 水道メーター購入 水道メーター修繕	9個 2,352個
3	令和4年度 検定満期水道メーター購入及び水道メーター修繕(その2)	検定満期交換用(10月～11月交換) 水道メーター購入 水道メーター修繕	2,066個 642個
4	令和4年度 膜ろ過施設機器修繕	大口径膜エレメント修繕 全窒素・全リン計修繕 空気作動弁修繕 排水残塩計修繕 原水濁度計修繕	840本 1台 18台 1台 1台
5	第3水源カメラポール取替等修繕及び魚監視用水槽取替修繕	カメラポール取替修繕 魚監視用水槽取替修繕	1箇所 1台
6	水道事務所男子更衣室・コピー室空調機修繕	男子更衣室空調機修繕 コピー室空調機修繕	1台 1台
7	第2配水場等発電機修繕	第2配水場発電機燃料配管ヒーター等修繕 浄水場発電機燃料配管ヒーター等修繕	1台 1台

(消費税込)

工 事 費	着 手 年 月 日	竣 工 年 月 日
15,728,820円	令和4年 4月 1日	令和5年 3月 31日
3,751,968円	令和4年 5月 2日	令和4年 6月 29日
7,748,202円	令和4年 5月 2日	令和4年 9月 15日
56,870,000円	令和4年 6月 23日	令和5年 3月 15日
4,180,000円	令和4年 6月 23日	令和4年 11月 30日
2,079,000円	令和4年 7月 14日	令和4年 12月 5日
1,628,000円	令和4年 7月 28日	令和5年 1月 31日

### 3 業 務

#### (1)業務量

区 分	単 位	令和4年度	令和3年度	比 較		
				増 減	増減率 (%)	
年度末給水人口	人	54,335	54,450	△ 115	△ 0.21	
年度末給水世帯	世帯	26,351	26,034	317	1.22	
年度末給水栓数	口径 13 ㍉	栓	7,859	7,954	△ 95	△ 1.19
	口径 20 ㍉	〃	21,153	20,946	207	0.99
	口径 25 ㍉	〃	561	556	5	0.90
	口径 30 ㍉	〃	94	94	0	-
	口径 40 ㍉	〃	120	119	1	0.84
	口径 50 ㍉	〃	73	74	△ 1	△ 1.35
	口径 75 ㍉	〃	14	14	0	-
	計	〃	29,874	29,757	117	0.39
配水量	総 量	m <sup>3</sup>	6,511,020	6,294,080	216,940	3.45
	1ヵ月平均	〃	542,585	524,507	18,078	3.45
	1日平均	〃	17,838	17,244	594	3.44
	1日最大	〃	19,730	19,100	630	3.30
有収水量	総 量	〃	5,764,347	5,821,153	△ 56,806	△ 0.98
	1ヵ月平均	〃	480,362	485,096	△ 4,734	△ 0.98
	1日平均	〃	15,793	15,948	△ 155	△ 0.97
有 収 率	%・ポイント	88.53	92.49	△ 3.96	-	
受水量	総 量	m <sup>3</sup>	300	300	0	-
	1日最大	〃	100	100	0	-

## (2)事業収入に関する事項

(単位:円 消費税抜)

項目	年度		令和3年度		比較	
	令和4年度	構成比	金額	構成比	増減額	増減率
営業収益	962,340,070	96.25%	962,275,511	95.84%	64,559	0.01%
給水収益	899,918,569	90.01%	899,255,174	89.56%	663,395	0.07%
受託工事収益	29,200	0.00%	97,539	0.01%	△ 68,339	△ 70.06%
その他の営業収益	62,392,301	6.24%	62,922,798	6.27%	△ 530,497	△ 0.84%
営業外収益	37,478,653	3.75%	41,798,938	4.16%	△ 4,320,285	△ 10.34%
工業用水道事務取扱収益	4,901,818	0.49%	4,820,000	0.48%	81,818	1.70%
下水道事務等取扱収益	7,319,090	0.73%	6,750,909	0.67%	568,181	8.42%
受取利息及び配当金	4,704	0.00%	7,575	0.00%	△ 2,871	△ 37.90%
他会計補助金	120,000	0.01%	220,000	0.02%	△ 100,000	△ 45.45%
長期前受金戻入	19,556,092	1.96%	20,678,109	2.06%	△ 1,122,017	△ 5.43%
雑収益	5,576,949	0.56%	9,322,345	0.93%	△ 3,745,396	△ 40.18%
合計	999,818,723	100.00%	1,004,074,449	100.00%	△ 4,255,726	△ 0.42%

## (3)事業費用に関する事項

(単位:円 消費税抜)

項目	年度		令和3年度		比較	
	令和4年度	構成比	金額	構成比	増減額	増減率
営業費用	812,032,714	96.06%	729,447,557	94.45%	82,585,157	11.32%
原水及び浄水費	180,147,212	21.31%	155,428,076	20.13%	24,719,136	15.90%
配水及び給水費	203,990,665	24.13%	191,413,373	24.78%	12,577,292	6.57%
受託工事費	32,120	0.00%	107,295	0.01%	△ 75,175	△ 70.06%
総係費	131,346,648	15.54%	134,013,159	17.35%	△ 2,666,511	△ 1.99%
減価償却費	252,252,653	29.84%	242,154,081	31.36%	10,098,572	4.17%
資産減耗費	44,263,416	5.24%	6,331,573	0.82%	37,931,843	599.09%
営業外費用	33,002,791	3.90%	42,143,034	5.46%	△ 9,140,243	△ 21.69%
支払利息及び企業債取扱諸費	32,645,810	3.86%	41,776,911	5.41%	△ 9,131,101	△ 21.86%
雑支出	356,981	0.04%	366,123	0.05%	△ 9,142	△ 2.50%
特別損失	379,527	0.04%	699,304	0.09%	△ 319,777	△ 45.73%
合計	845,415,032	100.00%	772,289,895	100.00%	73,125,137	9.47%

## 4 会 計

(1)重要契約の要旨(契約金額500万円以上)

(単位:円 消費税込)

契約年月日	金額	件名	契約の相手方
令和4年4月1日	6,765,000	令和4年度 膜ろ過施設点検及び膜エレメント薬品洗浄業務委託	(株)水機テクノス
令和4年4月1日	58,300,000	令和4年度 羽村市水道施設等運転管理業務委託	明協電機(株)
当初 令和4年4月1日 変更 令和5年1月16日	13,750,000 17,600,000	令和4年度 水道管路漏水等緊急修繕(単価契約) (実支出額 15,728,820円)	(株)上野組
令和4年4月28日	7,748,202	令和4年度 検定満期水道メーター購入及び水道メーター修繕(その2)	愛知時計電機(株) 東京支店
令和4年5月25日	8,250,000	令和4年度 検定満期水道メーター交換委託(その1)	(有)臼井設備工業所
令和4年5月25日	8,463,400	令和4年度 検定満期水道メーター交換委託(その3)	望月建設(株)
令和4年6月8日	20,570,000	市道第7051号線配水管管種替工事及び市道第7054号線配水管布設工事	(株)興栄
令和4年6月17日	8,426,000	令和4年度 検定満期水道メーター交換委託(その2)	羽村設備(株)
令和4年6月22日	56,870,000	令和4年度 膜ろ過施設機器修繕	(株)水機テクノス
令和4年7月7日	54,824,000	市道第2078・2081・2082・2083・2084・2086号線配水管管種替工事	(株)上野組
令和4年7月27日	19,030,000	浄水場3号送水ポンプ分解整備等修繕及び第1水源3号取水ポンプ更新工事	荏原商事(株) 事業統括
令和4年8月5日	13,970,000	市道第2003・3007号線配水管管種替工事	(株)上野組
令和4年8月5日	20,845,000	ICP質量分析計購入	西川計測(株)
令和4年8月24日	52,800,000	市道第103号線配水管管種替工事	(株)田村工務店
令和4年8月24日	55,308,000	市道第3036・3047・3050・3052号線配水管管種替工事	(株)上野組
令和4年8月24日	6,160,000	膜ろ過施設空気洗浄用及び計装用コンプレッサー更新工事	誠産業(株)
令和4年9月14日	16,500,000	羽村駅西口区画道路第17号配水管布設工事	(株)村尾重機
令和4年9月14日	7,370,000	令和4年度 配・給水管漏水調査委託	(株)リクチ漏水調査
当初 令和4年10月12日 変更 令和5年2月17日	24,750,000 17,740,800	羽村駅西口区画道路第19号配水管布設替工事	(株)村尾重機
令和4年10月12日	31,350,000	市道第1002・2072号線配水管管種替工事	(株)興栄
当初 令和4年11月2日 変更 令和5年3月7日	33,000,000 31,909,900	市道第2024・2029号線配水管管種替工事	鈴木土建(株)

## (2) 企業債及び一時借入金等の状況

(単位:円)

区 分	前年度末残高	当年度借入高	当年度償還高	当年度末残高
企 業 債	2,250,651,001	311,000,000	312,928,711	2,248,722,290

## 5 附 帯 事 項

## (1) 給水工事の概況

(単位:件)

区 分	R4. 4月	5月	6月	7月	8月	9月	10月	11月	12月	R5. 1月	2月	3月	合計
新 設 工 事	21	19	22	15	26	17	16	18	18	29	23	17	241
増 設 ・ 改 造 工 事	4	6	2	3	4	3	7	5	7	4	5	3	53

## 6 そ の 他

## (1) 他会計負担金等の使途について

## ア 収益的収入

- (ア) 他会計負担金 9,676,193円については、消火栓の維持管理に要する経費として修繕費に 8,881,000円(特定収入)、職員給与費に 795,193円(特定収入以外)をそれぞれ充当した。
- (イ) 一般会計補助金 120,000円については、児童手当に要する経費として職員給与費に全額(特定収入以外)充当した。
- (ウ) その他の雑収益のうち、東京電力株式会社福島第一原子力発電所及び福島第二原子力発電所の事故等による損害賠償金 24,040円については、委託料等に全額(特定収入)充当し、消費税及び地方消費税の還付加算金 50,100円については、収益的支出の課税仕入額に全額(特定収入)充当した。

## イ 資本的収入

- (ア) 負担金 18,003,198円については、羽村駅西口土地区画整理事業に伴う配水管布設及び布設替工事に要する経費として、委託料及び工事請負費に 17,776,000円(特定収入)、職員給与費に 227,198円(特定収入以外)をそれぞれ充当した。

## 令和4年度 羽村市水道事業附属明細書

### 1 キャッシュ・フロー計算書(令和4年4月1日から令和5年3月31日まで)

(単位:円)

#### 1 業務活動によるキャッシュ・フロー

当期純利益	154,403,691
減価償却費	252,252,653
資産減耗費	44,263,416
賞与引当金の増減額(△は減少)	△ 670,000
貸倒引当金の増減額(△は減少)	△ 251,000
長期前受金戻入額	△ 19,556,092
受取利息及び配当金	△ 4,704
支払利息及び企業債取扱諸費	32,645,810
未収金の増減額(△は増加)	114,022
未払金の増減額(△は減少)	45,679,174
未払消費税等の増減額(△は減少)	4,203,300
その他流動負債の増減額(△は減少)	△ 38,487
たな卸資産の増減額(△は増加)	△ 1,100,160
小計	511,941,623
利息及び配当金の受取額	4,704
利息の支払額	△ 32,645,810
業務活動によるキャッシュ・フロー	479,300,517

#### 2 投資活動によるキャッシュ・フロー

有形固定資産の取得による支出	△ 741,467,316
負担金による収入	18,003,198
投資活動によるキャッシュ・フロー	△ 723,464,118

#### 3 財務活動によるキャッシュ・フロー

建設改良費等の財源に充てるための企業債による収入	311,000,000
建設改良費等の財源に充てるための企業債の償還による支出	△ 312,928,711
財務活動によるキャッシュ・フロー	△ 1,928,711

資金増加額(又は減少額)	△ 246,092,312
資金期首残高	696,911,626
資金期末残高	450,819,314



## 2 収益費用明細書

収 入

(単位:円 消費税抜)

款	項	目	節	金 額	備 考
1	水道事業収益			999,818,723	
	1	営業収益		962,340,070	
		1	給水収益	899,918,569	
			水道料金	899,918,569	
		2	受託工事収益	29,200	
			受託工事収益	29,200	
		3	その他の営業収益	62,392,301	
			手数料	2,945,200	
			他会計負担金	9,676,193	
			下水道使用料徴収事務取扱収益	49,770,908	
	2	営業外収益		37,478,653	
		1	工業用水道事務取扱収益	4,901,818	
			工業用水道事務取扱収益	4,901,818	
		2	下水道事務等取扱収益	7,319,090	
			下水道事務等取扱収益	7,319,090	
		3	受取利息及び配当金	4,704	
			預金利息	4,704	
		4	他会計補助金	120,000	
			一般会計補助金	120,000	
		5	長期前受金戻入	19,556,092	
			長期前受金戻入	19,556,092	
		6	雑収益	5,576,949	
			不用品売却収益	2,908,914	
			その他の雑収益	2,668,035	
	収益合計			999,818,723	

## 支 出

(単位:円 消費税抜)

款	項	目	節	金 額	備 考
1	水道事業費用			845,415,032	
	1	営業費用		812,032,714	
		1	原水及び浄水費	180,147,212	
			給料	4,638,000	予算額 4,638,000
			職員手当等	2,358,564	予算額 3,213,000
			賞与引当金繰入額	0	
			法定福利費	1,347,544	予算額 1,366,000
			旅費	860	
			被服費	7,950	
			備用品費	1,243,159	
			委託料	7,856,200	
			修繕費	69,625,000	
			動力費	65,339,201	
			薬品費	1,281,800	
			材料費	1,699,040	
			受水費	24,749,894	
		2	配水及び給水費	203,990,665	
			給料	16,066,200	予算額 16,067,000
			職員手当等	8,977,820	予算額 9,302,000
			賞与引当金繰入額	2,995,000	
			報酬	1,914,000	予算額 1,914,000
			法定福利費	4,981,973	予算額 5,021,000
			旅費	7,087	
			被服費	18,170	
			備用品費	547,454	
			燃料費	221,752	
			光熱水費	97,668	
			印刷製本費	0	
			通信運搬費	854,403	
			委託料	107,958,400	
			手数料	136,725	
			賃借料	1,220,792	
			修繕費	38,916,280	
			動力費	18,943,741	
			材料費	133,200	
		3	受託工事費	32,120	
			手数料	32,120	

(単位:円 消費税抜)

款	項	目	節	金額	備考	
(1 水道事業費用)	(1 営業費用)	4 総係費		131,346,648		
			給料	24,260,100	予算額 24,261,000	
			職員手当等	14,966,891	予算額 15,199,000	
			賞与引当金繰入額	4,260,000		
			報酬	1,040,535	予算額 1,092,000	
			法定福利費	7,651,056	予算額 7,657,000	
			旅費	10,182		
			被服費	4,100		
			備用品費	749,303		
			燃料費	27,810		
			光熱水費	3,504,714		
			印刷製本費	76,600		
			通信運搬費	538,371		
			委託料	70,494,343		
			手数料	829,153		
			賃借料	46,148		
			修繕費	1,947,000		
			公課費	8,800		
			負担金	371,151		
		保険料	428,116			
		貸倒引当金繰入額	132,275			
			5 減価償却費	252,252,653		
				有形固定資産減価償却費	252,252,653	
			6 資産減耗費	44,263,416		
				固定資産除却費	44,263,416	
			2 営業外費用	33,002,791		
				1 支払利息及び企業債取扱諸費	32,645,810	
			企業債利息	32,645,810		
		2 雑支出	356,981			
			その他の雑支出	356,981		
	3 特別損失	379,527				
		1 過年度損益修正損	379,527			
			過年度損益修正損	379,527		
	4 予備費	0				
		1 予備費	0			
			予備費	0		
費用合計				845,415,032		

### 3 資本的收入支出明細書

収 入

(単位:円 消費税抜)

款	項	目	節	金 額	備 考
1	資本的收入			329,003,198	
	1	負担金		18,003,198	
		1	負担金	18,003,198	
			工事負担金	18,003,198	
	2	企業債		311,000,000	
		1	企業債	311,000,000	
			企業債	311,000,000	
収入合計				329,003,198	

## 支 出

(単位:円 消費税抜)

款	項	目	節	金 額	備 考
1	資本的支出			754,578,908	
	1	建設改良費		441,650,197	
		1	事務費	7,789,627	
			給料	3,593,700	予算額 3,594,000
			職員手当等	2,967,593	予算額 3,128,000
			法定福利費	1,135,767	予算額 1,138,000
			被服費	7,650	
			備用品費	84,917	
		2	配水管布設費	287,671,670	
			委託料	23,108,000	
			手数料	407,670	
			工事請負費	264,156,000	
		3	施設改良費	117,758,000	
			工事請負費	117,758,000	
		4	量水器費	8,006,900	
			量水器費	8,006,900	
		5	固定資産購入費	20,424,000	
			固定資産購入費	20,424,000	
	2	企業債償還金		312,928,711	
		1	企業債償還金	312,928,711	
			企業債償還金	312,928,711	
	3	予備費		0	
		1	予備費	0	
			予備費	0	
	支出合計			754,578,908	

#### 4 固定資産明細書

資産の種類	年度当初現在高	当年度増加額	当年度減少額	年度末現在高
土地	748,223,697	0	0	748,223,697
建物	1,146,926,350	0	0	1,146,926,350
構築物	9,909,636,714	293,695,420	21,792,461	10,181,539,673
機械及び装置	3,992,904,956	386,206,900	650,364,387	3,728,747,469
車両運搬具	4,571,580	0	0	4,571,580
工具器具及び備品	18,217,093	20,424,000	6,700,000	31,941,093
建設仮勘定	287,297,499	18,907,376	277,523,499	28,681,376
合計	16,107,777,889	719,233,696	956,380,347	15,870,631,238

(単位:円)

減 価 償 却 累 計 額				年 度 末 償 却 未 済 高
年度当初現在高	当年度償却額	当年度減少額	累 計	
0	0	0	0	748,223,697
549,411,204	23,071,939	0	572,483,143	574,443,207
5,472,164,344	200,023,154	14,865,512	5,657,321,986	4,524,217,687
3,608,510,413	29,085,024	613,362,920	3,024,232,517	704,514,952
4,343,001	0	0	4,343,001	228,579
16,559,667	72,536	6,365,000	10,267,203	21,673,890
0	0	0	0	28,681,376
9,650,988,629	252,252,653	634,593,432	9,268,647,850	6,601,983,388

## 5 企業債明細書

種 類	発 行 年 月 日	発 行 総 額	償 還 高	
			当 年 度 償 還 高	償 還 高 累 計
政府資金	平成 4年10月26日	1,078,000,000	37,257,556	1,078,000,000
政府資金	平成 5年 3月25日	184,700,000	11,862,238	184,700,000
政府資金	平成 6年 3月23日	229,000,000	13,183,142	215,331,282
政府資金	平成 7年 3月27日	228,100,000	13,684,168	198,770,251
機構資金	平成 7年 3月27日	34,500,000	2,385,595	34,500,000
機構資金	平成 7年 3月27日	52,000,000	3,611,492	52,000,000
機構資金	平成 7年 3月27日	56,500,000	3,924,025	56,500,000
機構資金	平成 7年 3月27日	45,500,000	3,160,055	45,500,000
機構資金	平成 7年 3月27日	22,400,000	1,555,720	22,400,000
政府資金	平成 8年 3月14日	744,100,000	38,448,529	621,274,168
機構資金	平成 8年 3月22日	48,300,000	2,821,672	45,387,313
機構資金	平成 8年 3月22日	447,600,000	26,259,610	420,480,018
政府資金	平成 9年 3月25日	207,100,000	10,142,663	163,587,741
機構資金	平成 9年 3月26日	50,700,000	2,794,254	44,868,580
機構資金	平成 9年 3月26日	87,200,000	4,824,297	77,124,533
政府資金	平成10年 3月25日	224,700,000	10,286,197	169,918,707
機構資金	平成10年 3月25日	18,700,000	955,109	15,709,006
機構資金	平成10年 3月25日	120,600,000	6,181,211	101,223,793
機構資金	平成11年 3月24日	138,800,000	6,918,444	109,634,568
政府資金	平成11年 3月25日	208,200,000	9,333,829	147,910,496
機構資金	平成12年 3月22日	45,200,000	2,195,279	33,543,720
政府資金	平成12年 3月24日	67,800,000	2,965,109	45,306,675
機構資金	平成13年 3月22日	27,900,000	1,309,128	19,576,965
機構資金	平成13年 3月22日	2,000,000	94,042	1,401,049
政府資金	平成13年 3月26日	37,100,000	1,571,282	23,586,168
政府資金	平成14年 3月25日	21,000,000	885,919	12,090,755
政府資金	平成15年 3月25日	46,600,000	1,902,053	26,273,766
機構資金	平成15年 3月25日	238,600,000	10,745,390	147,435,114
機構資金	平成16年 3月23日	573,500,000	25,693,282	319,026,318
政府資金	平成16年 3月25日	299,500,000	12,095,863	149,273,804
機構資金	平成28年 3月24日	70,000,000	2,234,275	15,408,135
機構資金	平成29年 3月23日	70,000,000	2,201,281	13,012,018



(単位：円)

未償還残高	利率(%)	償還終期	備考
0	5.05	令和4年9月25日	
0	4.40	令和5年3月25日	
13,668,718	3.65	令和6年3月1日	
29,329,749	4.65	令和7年3月1日	
0	4.70	令和5年3月20日	
0	4.75	令和5年3月20日	
0	4.75	令和5年3月20日	
0	4.75	令和5年3月20日	
0	4.75	令和5年3月20日	
122,825,832	3.15	令和8年3月1日	
2,912,687	3.20	令和6年3月20日	
27,119,982	3.25	令和6年3月20日	
43,512,259	2.80	令和9年3月1日	
5,831,420	2.85	令和7年3月20日	
10,075,467	2.90	令和7年3月20日	
54,781,293	2.10	令和10年3月1日	
2,990,994	2.15	令和8年3月20日	
19,376,207	2.20	令和8年3月20日	
29,165,432	2.10	令和9年3月20日	
60,289,504	2.10	令和11年3月1日	
11,656,280	2.00	令和10年3月20日	
22,493,325	2.00	令和12年3月1日	
8,323,035	1.65	令和11年3月20日	
598,951	1.70	令和11年3月20日	
13,513,832	1.60	令和13年3月1日	
8,909,245	2.20	令和14年3月1日	
20,326,234	1.20	令和15年3月1日	
91,164,886	1.30	令和13年3月20日	
254,473,682	1.90	令和14年3月20日	
150,226,196	2.00	令和16年3月1日	
54,591,865	0.50	令和28年3月20日	
56,987,982	0.60	令和29年3月20日	

種 類	発 行 年 月 日	発 行 総 額	償 還 高	
			当 年 度 償 還 高	償 還 高 累 計
機構資金	平成30年 3月26日	90,000,000	2,844,092	14,079,492
機構資金	平成31年 3月25日	120,000,000	3,818,059	15,181,119
機構資金	令和 2年 3月26日	150,000,000	4,814,486	14,400,269
機構資金	令和 3年 3月25日	187,000,000	5,821,520	11,614,042
機構資金	令和 4年 3月24日	187,000,000	5,622,408	5,622,408
振興基金	令和 4年 3月31日	166,000,000	16,525,437	16,525,437
機構資金	令和 5年 3月23日	228,000,000	0	0
振興基金	令和 5年 3月31日	83,000,000	0	0
合計		6,936,900,000	312,928,711	4,688,177,710

(注) 「政府資金」は「財政融資資金」、「機構資金」は「地方公共団体金融機構資金」、  
「振興基金」は「東京都区市町村振興基金」を示す。

(単位：円)

未償還残高	利率(%)	償還終期	備考
75,920,508	0.50	令和30年 3月20日	
104,818,881	0.40	令和31年 3月20日	
135,599,731	0.30	令和32年 3月20日	
175,385,958	0.50	令和33年 3月20日	
181,377,592	0.70	令和34年 3月20日	
149,474,563	0.10	令和14年 2月 1日	
228,000,000	1.30	令和35年 3月20日	
83,000,000	0.40	令和15年 2月 1日	
2,248,722,290			

## 令和4年度 羽村市水道事業会計に関する書類における注記表

### 1 重要な会計方針

#### (1) たな卸資産の評価基準及び評価方法

##### ア 貯蔵品

先入先出法による原価法によっている。

#### (2) 固定資産の減価償却の方法

##### ア 有形固定資産

###### (ア) 減価償却の方法

定額法によっている。ただし、取替資産は取替法によっている。

###### (イ) 主な耐用年数

建物 10～50年

構築物 8～60年

機械及び装置 5～20年

車両運搬具 5年

工具器具及び備品 5～20年

#### (3) 引当金の計上方法

##### ア 退職給付引当金

「退職手当に係る費用の負担区分に関する覚書」に基づき、退職手当に関して、東京都市町村職員退職手当組合理約に定める普通負担金以外の費用は、一般会計において負担することとなるため、退職給付引当金は計上していない。

##### イ 賞与引当金

職員の期末手当及び勤勉手当の支給並びにこれらに係る法定福利費の支払に備えるため、当年度末における支給又は支払見込額に基づき、当年度の負担に属する額を計上している。

##### ウ 貸倒引当金

債権の不納欠損による損失に備えるため、貸倒実績率による回収不能見込額を計上している。

#### (4) 消費税及び地方消費税の会計処理

消費税及び地方消費税の会計処理は税抜方式によっている。

### 2 貸借対照表に関する注記

#### (1) 引当金の取崩しに関する事項

##### ア 賞与引当金の取崩し

当年度において、期末勤勉手当6月分(法定福利費含む)として、賞与引当金 8,534,000円を取り崩した。

##### イ 貸倒引当金の取崩し

当年度において、債権の不納欠損による損失を処理するため、貸倒引当金 383,275円を取り崩した。

令和4年度

水道事業会計決算書

発行 羽 村 市

編集 上下水道部

発行年月 令和5年8月