



広報

はむら

1月1日号

令和6(2024)年



市民公募 Photo

「1年の願いを託す」

撮影：清水 良男さん

場所：宮の下運動公園

(2021年1月9日撮影)



愛情ギュッとず〜っとはむら



市長新春あいさつ

あけましておめでとうございます

羽村市長 橋本 弘山

市民の皆様におかれましては、健やかに新春をお迎えることと存じます。

また、日頃から、市政運営にご理解とご協力をいただき、厚く御礼申し上げます。

昨年を振り返りますと、国内では、物価の高騰や経済の停滞など、先行きの不透明な社会経済情勢が続きました。世界に目を向けましても、ロシアとウクライナとの紛争の激化や、中東における新たな紛争の勃発など、世界情勢は極めて不安定な状況であります。

そうした中、市では、厳しい財政状況下にはありませんが、「子どもたちへの投資」「市民の安全・安心対策への投資」「行政のデジタル化への投資」という、次代につながる「三つの投資」に重点を置き、創意工夫を凝らし、チャレンジする姿勢で、職員一丸となつてさまざまな事業に取り組んでまいりました。

まず「子どもたちへの投資」といたしまして、妊婦健康診査の公費負担が受けられる実施機関の拡充を図るとともに、出産後には、子育て世代包括支援センターにおける伴走型相談支援と経済的支援を充実・強化して実施しております。

また、学校施設内における学童クラブ運営モデルの実施に向け、富士見小学校での開設準備を進めております。4月には学校施設内で、民間活力を導入した運営を開始いたします。

二点目の「市民の安全・安心対策への投資」につきましては、防災の分野では、消防団員の処遇改善に努め、学生消防団員への支援、準中型運転免許取得への支援など、消防団機能の維持、地域防災力の充実強化を図っております。

また、災害時の円滑な避難の実効性を確保するため、避難行動要支援者の個別避難計画の作成を進めております。

三点目の「行政のデジタル化への投資」につきましては、「デジタルトランスフォーメーション推進基本方針」を策定し、電子申請やAIの活用などの行政のデジタル化を進めており、これまで職員が手作業で業務を行っていたシステム入力作業の自動化など、市民サービスの向上と業務の効率化の観点から、積極的な事務改善に取り組んでおります。

昨年も多く、困難に直面いたしました。市民の皆様のご支援とご協力により、乗り越えることができました。心から感謝申し上げます。

今年の干支は辰です。天高く昇る竜に守られる辰年。竜は古来より幸運や繁栄を象徴し、また力強い存在とされています。

皆様にとりましても、令和6年が素晴らしい一年となりますようにご祈念申し上げます。

新春イベント

新春に市内で行われるイベントを紹介します。

ヒノトントンZOOのお正月

さなの森SANAデザイン 動物公園PRカード

今年から、羽村市出身のイラストレーター「さなの森SANA」さんデザインによる動物公園PRカードを配布します。

配布開始 1月2日(火)午前9時から

配布場所 ヒノトントンZOOエントランス

配布数 500人(先着順)

問合せ ヒノトントンZOO

☎579-4041



▲動物公園 PR カード
「どうぶつ散歩」
ヒノトントンZOOの動物たちが市内のいろいろなスポットを紹介します!



▲SANAさんと、SANAさんデザイン
のヒノトントンZOOシンボル看板

郷土博物館のお正月

問合せ 郷土博物館 ☎558-2561
開館時間 午前9時～午後5時(旧下田家住宅は午後4時まで)
休館日 年末年始、祝日を除く月曜日

季節かざり「お正月かざり」



▲百人一首

子どもが初めて迎えるお正月に贈られた羽子板や破魔弓、お正月の遊びとして親しまれたカルタや百人一首、たこを展示します。

期間 1月4日(木)～8日(月・祝)
会場 オリエンテーションホール

季節かざり「まゆ玉かざり」

養蚕が盛んだった羽村で、小正月に繭の豊作を願って作った「まゆ玉かざり」を展示します。

期間 1月9日(火)～14日(日)
会場 オリエンテーションホール、旧下田家住宅



▲昨年の展示

企画展 「むかしの暮らし」



▲昨年の展示

寒い冬や暑い夏、昔はどのような工夫をしたり、道具を使ったりしながら過ごしていたのでしょうか。

実際に使われていた道具を通して、昔と今の暮らしの違いを見てみましょう。

期間 1月4日(木)～21日(日)
会場 学習室、旧下田家住宅

状況により、施設が休館したり、事業などが変更・延期、中止になる場合があります。最新情報は市公式サイト・各施設のウェブサイトなどで確認してください。

特に記載がない場合の受付時間は土・日曜日、祝日、年末年始を除く午前8時30分～午後5時です。申込みの記載がない場合は直接会場へ。費用の記載がない場合は無料です。

活力市 だるま市



年のはじめに縁起物の福だるまを買って、1年の「健康長寿」「商売繁盛」「大願成就」などを祈願しませんか。さまざまなお色と大きさの福だるまが並びます。

■だるまに名前を入れませんか

購入した福だるまに名前や文字を入れることができます(有料)。希望する方は、事前に電話で羽村市商業協同組合に予約するか、当日会場直接注文してください。

※当日注文は、引渡しに1週間程度かかります。

日時 1月6日(土)・7日(日) 各日午前9時30分～午後3時30分

会場 市役所車庫棟前駐車場
問合せ 商業協同組合 ☎5555-5421 / 産業振興課商工観光係 ☎667

羽村市消防団 消防出初式

当日は、模擬店なども出店します。ぜひ、春を告げる伝統行事「だるま市」にお越しください。

消防車両による一斉放水など、団員が日頃の訓練の成果を披露します。

今年も、羽村第一中学校吹奏楽部の皆さんの演奏に合わせて、団員による分列行進も行います。

※当日は午前8時にサイレンを鳴らします。火災と間違えないよう注意してください。

日時 1月7日(日)午前10時～正午(終了予定)

会場 羽村第一中学校校庭(雨天時は体育館)
問合せ 防災安全課防災・危機管理係 ☎207

伝承行事 どんと焼き

「どんと焼き」は、ワラや杉の葉竹で作った小屋(塚)の周りに、正月のお飾りなどを飾り付けて焼き、1年間の無病息災を願う伝承行事です。今年も青少年対策東地区委員会と西地区委員会の主催で行われます。

日時 1月8日(月・祝) 午前8時から(午前8時30分点火予定、荒天の場合は14日(日))

会場 【東地区委員会】羽村堰下橋下多摩川河川敷



【西地区委員会】宮の下運動公園(福生側)

※お飾りは当日午前8時までに会場にお持ちの上、受け付けをしてください。

※プラスチック類や金属類、ビニール製品、人形、ぬいぐるみなどは持ち込まないでください。

※公共交通機関、自転車または徒歩でお越しください。

問合せ 【東地区】青少年対策東地区委員会 長(山本) ☎080-3402-3200

【西地区】青少年対策西地区委員会 長(廣田) ☎090-8118-5086

今年もはむらの新鮮な野菜で元気な1年を!

農産物直売所の初売り

市内の農家が作った野菜と花の初売りです。

日時 1月6日(土)午前9時30分から

会場・問合せ 農産物直売所 ☎579-5467



ゆとりぎのお正月

問合せ プリモホールゆとりぎ ☎570-0707
開館時間 午前9時～午後10時
休館日 年末年始・祝日を除く月曜日

1月7日(日)

ゆとりぎでお正月を遊ぼう！&邦楽サロンコンサート

●ゆとりぎでお正月を遊ぼう！：午前11時～午後2時

会場 1階ホワイエ、交流ひろば

〈内容〉初釜（羽村市茶道会）、書初め（羽村市書道連盟）、初生け（羽村市華道会）、コマまわし・羽根つき（こまのたけちゃん事務所）、チャリティ陶芸販売（陶芸連絡会）
※初釜のみ1席200円
〈協力〉羽村市文化協会

●ゆとりぎ邦楽サロンコンサート

正午～午後1時

会場 1階ホワイエ

〈内容〉箏・尺八（羽村三曲会）、詩吟・書道吟（詩吟サークル西吟会／書：田村好）、南京玉すだれ（南京玉すだれ仙の会）、かっぱれ（羽村かっぱれぎくらく会）
〈共催〉羽村市文化協会、羽村市教育委員会、羽村市音楽連盟



1月27日(土)～2月12日(月・休)

伝統文化交流事業inゆとりぎ

●五十嵐誠 木のじごと展～工芸から修復まで～

日本最大の工芸の公募展である「日本伝統工芸展」で新人賞を受賞（2021年）した五十嵐誠さん。五十嵐さんの木工芸作品や歴史的価値のある椅子の修復過程など、幅広い仕事を紹介します。

日本の伝統的な木工技法である『指物（さしもの）』を使った高度で精緻な仕事をお楽しみください。

※指物：板を組み立てて作った家具や調度品

時間 午前10時～午後5時（最終日は午後4時まで）

会場 展示室

作家在廊日 期間中の土・日曜日、最終日

※予定は変更になる場合があります。



©watabe

▲曲枱

宗禅寺に伝わる約200年前に作られた赤い椅子。ボロボロだったものを修復した。



©kikuta

▲枳造四脚抽斗

白い枳の木で作られた小だんす。伝統の指物技法を使い、新しい形に挑戦した作品

☆五十嵐誠さん【木工芸作家・指物師】略歴☆

2000年京都伝統工芸専門学校卒業／2021年第68回日本伝統工芸展新人賞受賞／2018～21年陸前高田市指定文化財金銅装双塔文笈修理事業などに従事／2023年平成記念美術館ギャラリーに作品収蔵

状況により、施設が休館したり、事業などが変更・延期、中止になる場合があります。最新情報は市公式サイト・各施設のウェブサイトなどで確認してください。

特に記載がない場合の受付時間は土・日曜日、祝日を除く午前8時30分～午後5時です。申込みの記載がない場合は直接会場へ。費用の記載がない場合は無料です。

令和6年度住民税の税制改正など

固定資産税に関する届け出・申告を忘れずに

■森林環境税（国税）の創設

森林整備などに必要な地方財源を安定的に確保する観点から森林環境税（国税）が創設されます。個人住民税均等割と併せて1人年額1000円を徴収します。

※平成26年度から、防災のための施策財源として、均等割と併せて1人年額1000円課税されていますが、こちらは令和5年度で終了します。

■国外居住親族に係る扶養控除などの見直し

扶養控除などの対象となる国外居住親族の要件が変更になります。年齢が30歳以上70歳未満の方は対象外となります。ただし、次の①～③のいずれかに該当する場合には対象となります。

- ①留学により国内に住所を有しなくなった方
- ②障害のある方
- ③扶養控除などを申告する方から、その年における生活費または教育費に充てるための支払いを38万円以上受けている方

※確定申告や市・都民税申告の提出書類として、親族関係書類および送金関係書類、留学や障害の事実がわか

る書類の提出が必要です（外国語で作成されている場合はその和訳も必要）。

■上場株式などの配当所得・譲渡所得の課税方式の統一

上場株式などに係る配当所得および譲渡所得などについて、所得税と住民税で異なる課税方式を選択することができなくなります。

※詳しくは市公式サイト



「令和6年度住民税から適用の税制改正」を確認してください。

問合せ 課税課市民税係⑩162

軽自動車税（種別割）の継続減免回答書の提出を

令和5年度に軽自動車税（種別割）の減免を受けている車両について、対象の方に照会書を送付します。

令和6年度も減免を希望する場合は、同封の回答書に記入の上、必ず返送してください。

送付時期 1月上旬
回答方法 1月31日(水)まで（必着）

■取壊し家屋（建物）の届け出

令和5年中に家屋（全部または一部）を取り壊した場合、届け出が必要です。

▼登記されている家屋：東京法務局西多摩支局で家屋の滅失登記

▼未登記の家屋：課税課資産税係へ「家屋取壊し申告書」を提出

※取壊しの届け出がないと、令和6年度以降も家屋が存在するものとして課税されることがあります。

■住宅用地などの申告は1月31日(水)まで

市内に土地を所有している方で、令和5年中に次の①～④に該当する場合は「固定資産税住宅用地等申告書」を

提出してください。

- ①土地を新しく住宅用地として使用した。
- ②土地を住宅用地として使用しなくなった。
- ③住宅用地の全部または一部に事業用家屋を新（増）築した。
- ④住宅を事業用家屋に用途変更した。

■建替え中の住宅用地の特例（建替え特例）の申告は1月31日(水)まで

住宅用地で家屋が建設されていない・建設中の土地は、一定の要件を満たす場合（建替えのため住宅を取り壊し、賦課期日（1月1日）に住宅が存在しない場合、住宅の新築工事に着手しているなど）は、住宅用地の特例を受けることができます。該当する場合は、申告してください。

■固定資産税（家屋）の減額措置

住宅のバリアフリー改修や耐震改修、省エネ改修、マンションの大規模修繕など、特定の要件を満たした改修、修繕工事を行った場合、固定資産税の減額措置を受けられます。工事後3か月以内に申告が必要です。

※詳しくは問い合わせてください。

申告先・問合せ 課税課資産税係⑩158

▼ 青梅税務署から

令和5年分所得税の確定申告 税理士による無料申告相談

東京税理士会青梅支部所属の税理士が無料申告相談を行い、パソコンで申告書を作成します。

※オンラインまたは電話による事前の申込みが必要です。

日時 2月5日(月)～9日(金)の午前9時～午後4時(1区分30分間)

会場 市役所4階大会議室

※持ち物など詳しくは、市公式サイトを確認してください。

※確定申告については、

広報はむら1月15日号でお知らせします。

※土地・建物・株式の譲渡所得の相談はできません。

申込み

■**オンライン**：1月10日(水)午前9時～2月6日(火)午後3時30分

※詳しくは、「税理士による無料相談(青梅)ウェブサイト」を確認してください。

■**電話**：1月10日(水)～2月6日(火)の午前9時～午後4時(土・日曜日を除



▲税理士による無料相談(青梅)ウェブサイト



状況により、施設が休館したり、事業などが変更・延期、中止になる場合があります。最新情報は市公式サイト・各施設のウェブサイトなどで確認してください。

く)に、事前申込専用番号へ
☎03-6745-6346

※オペレーターに「青梅税務署」「羽村市役所の会場および相談日時」「相談者の氏名、電話番号」を伝えてください。

※事前申込専用番号以外では、受付できません。

※初日は電話がかかりづらいことがあります。

ります。

問合せ 青梅税務署 ☎0428-2213185(自動音声に従って「2」

を選択してください)

※申告書などの提出のみの場合は、直接、青梅税務署に郵送してください。

注意！ 確定申告用紙は、原則、送付しません

前年の確定申告を行っていても、令和5年分の用紙は原則、青梅税務署からは送付されません。

市役所での配布 1階市民ホールで1月22日(月)から

※詳しくは問い合わせてください。

問合せ 青梅税務署個人課税第1部門

☎0428-2213185(自動音声に従って「2」を選択)

※国税庁ウェブサイトからダウンロードすることもできます。



▲国税庁ウェブサイト

令和5年度

第5回創業支援セミナー

個人事業主・副業者のための財務セミナー



ビジネスの利益目標達成に向けた考え方について学んでみませんか。

日時 1月18日(木)午後7時～9時

会場 産業福祉センター会議室またはオンライン(Zoom)

対象 創業者・創業希望者

定員 会場20人(申込順)

持ち物 電卓

講師 角田 恭平さん(中小企業診断士)

申込み・問合せ 1月16日(火)までに、申込みフォームまたは電話で、産業振興課商工観光係 ☎656 へ





青少年応援プロジェクト@羽村 (夢チャレンジセミナー)

講師は… **作曲家**

今年度の夢チャレンジセミナーの講師は「作曲家」です。
数々の有名アーティストを手掛ける講師が、「作曲家」という職業について、熱く語ります。
音楽の世界に興味のある方、将来音楽関係の仕事をしてみたい方など、ぜひ参加してください。

日時 2月10日(土)午後1時30分～3時
会場 コミュニティセンター3階ホール
対象 市内在住の小・中学生
定員 60人(申込多数の場合は抽選)
持ち物 筆記用具

内容 ○第1部…講演会
○第2部…体験・情報交換

※内容は変更になる場合があります。

講師 まつうら あきひさ 松浦 晃久さん(作曲家)

共催 東京都、羽村市

申込み 1月26日(金)午後5時までに、市内小・中学校、公共施設で配布する「参加申込書」に必要事項を記入し、ファクス、Eメール、郵送または直接、市役所2階子育て支援課児童青少年係へ FAX 554-2921

✉s304050@city.hamura.tokyo.jp

宛先 〒205-8601(所在地記載不要)羽村市子育て支援課児童青少年係

※「参加申込書」は、市公式サイトからもダウンロードすることができます。

問合せ 子育て支援課児童青少年係☎263



松浦 晃久さん
(作曲家)

音楽プロデューサー、演奏家でもある。平井堅、絢香、JUJU、miwa、リトルグリーモンスターなど、多くのアーティストを手掛けている。



▲市公式サイト



▲羽村駅西口の新しい指定喫煙場所

市では「羽村市ポイ捨て及び飼い犬のふんの放置の禁止並びに路上喫煙の制限に関する条例」を定め、健康で安心して暮らせるまちを目指しています。みなでマナーを守り、健康で安心して生活できる羽村をつくりましょう。

問合せ 環境保全課☎224

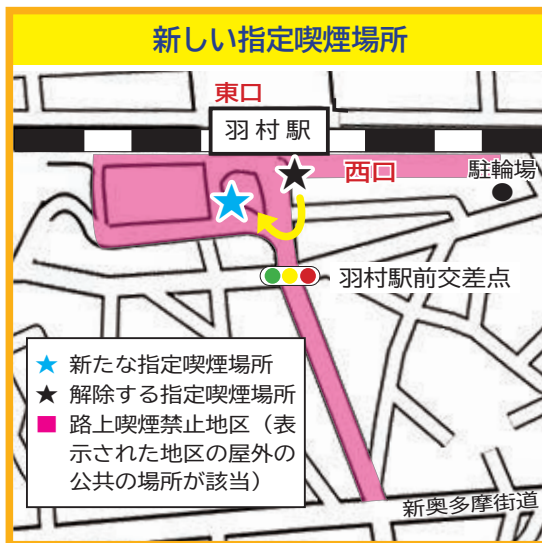

※新しい指定喫煙場所は、西口交番の横になります。
※路上喫煙禁止地区と、東口の指定喫煙場所は変更ありません。

1月10日(水)から、羽村駅西口の指定喫煙場所を移設します。今回の新しい指定喫煙場所の設備は、富士フレッダー株式会社(緑ヶ丘3-5-8)から寄付していただきました。



羽村駅西口指定喫煙場所を移設

特に記載がない場合の受付時間は土・日曜日、祝日、年末年始を除く午前8時30分～午後5時です。申込みの記載がない場合は直接会場へ。費用の記載がない場合は無料です。



新春

すごろくはむら 24

はむりんやキャラクターのみんなと、はむらのあちこちをお散歩するミニすごろくだよ！最後に点数が一番高かった人が優勝だりん♪

<p>スタート</p>	<p>まいまいず 井戸を見学 ここに止まったら かたつむりのマネを しながら「かたつむ り」の歌を歌う♪ 歌えたら1点</p>	<p>左どなり の人と にらめっこ する！</p> <p>ここには誰が 止まっても、 先頭の人と 最後の人が 入れ替わる！</p>	<p>クイズ(3) 「中里介山」を 知っている？ 名前が読めたら1点 作品が言えたら3点</p>
<p>だるま市に 行ったよ！ サイコロをふって、 2が出たら1点</p>	<p>2マス進む</p> <p>まいまいず井戸の ぐるぐるを見ていたら 目が回った。 1回休み</p>	<p>10秒で好きな 食べ物を3つ言う。 言えたら2点</p> <p>全員 STOP サイコロを ふって 偶数が出たら 9マスもどる</p>	<p>1人選んで 3マス進ませる</p> <p>ラッキーポイント 全員でじゃんけん！ 1番負けた人に 10点</p>
<p>大変！ お弁当を忘れた！ スタートにもどる</p>	<p>水道タンクの上から はむらを見た。 いいながめ♪ 1点</p> <p>プリモライブラリー はむらにきた♪ 本がたくさんあって 選ぶのに夢中！ 1回休み</p>	<p>ちょっと休憩 1回休み</p> <p>クイズ(5) 去年から新しくなった 秋のおまつり 「はむら 市民と産業 のおまつり」 会場はどこかな？ 正解したら1点</p>	<p>堰下橋をわたる。 サイコロをふって、 偶数が出たら 1マス進む</p>
<p>どんど焼きに行った！ サイコロを ふって、3が 出たら1点</p>	<p>はむらんに乗れた！ 3マス進む</p>	<p>ゴール おめでとう！ 最初にゴールした 人に10点プレゼント！ 何点になったかな</p>	<p>プレイ中の相手 全員を 5マスもどす</p> <p>右どなりの人と あっち向いてホイ！ 勝ったら1点</p>
<p>クイズ(1) 春のおまつりで川に 入るのは？ ①だし ②おみこし ③お坊さん 正解したら 2点</p>	<p>小作駅に ある井戸の名前は？ ①ぶたの井戸 ②かいこの井戸 ③まゆの井戸 正解したら2点</p> <p>クイズ(4) 昔はむらでは、うしが たくさん飼われていたよ。 ここに止まったら うしのマネをする。 できたら1点</p>	<p>クイズ(2) 郷土博物館にきた！ 博物館の収藏品数は ①16万点以上 ②5～15万点 ③約5,000点 正解したら2点</p>	<p>食べ過ぎちゃった。 サイコロをふって 5が出なかったら 2マスもどる</p>
<p>クイズの答え (1)の答え…② おみこしを担いだま ま多摩川に入る様子 が勇壮で人気です。</p>	<p>多摩川でやってみた いことを3つ言う。 10秒で言えたら 3点</p>	<p>河原で 転んで 1回休み</p> <p>レクリエーション 広場でランチ♪ 広場がどこにあるか 説明できたら2点</p>	<p>(2)の答え…① 郷土博物館には、 大小合わせて16万 点以上の収藏品が あります。</p> <p>(3)の答え…読み方は 「なかざとかいざん」 作品名は「大菩薩峠」。 41巻もの長さの未完 の時代小説です。</p> <p>(4)の答え…② 「かいこ」は漢字では 「懐古」。明治時代に 青梅鉄道小作停車 場が造られた時に掘 られました。</p> <p>(5)の答え…S & Dス ポーツパーク富士 見(富士見公園で もOK)</p>

特に記載がない場合の受付時間は土・日曜日、祝日、年末年始を除く午前8時30分～午後5時です。申込みの記載がない場合は直接会場へ。費用の記載がない場合は無料です。

新入学

入学期日及び学校指定通知を送付

4月から市立小・中学校に入学するお子さんのいる家庭に、「入学期日及び学校指定通知書」を送付します。

対象

- 小学校 平成29年4月2日～平成30年4月1日に生まれた方
- 中学校 平成23年4月2日～平成24年4月1日に生まれた方

■1月下旬までに通知が届かない場合や次のようなときは、連絡してください。

- 3月末日までに転出・転居する。
 - 私立学校などに入学する。
 - 外国人住民の方で、市立小・中学校に入学を希望する。
 - 横田基地内に住所がある。
- 次のような場合は、指定された学校を変更することができます。

- 住宅の新築または購入などの理由で、指定学区外に転居する予定がある。
 - 指定学校の変更を行い、通学している小学校を学区とする中学校へ入学を希望する。
- ※変更を希望する場合は、問い合わせてください。

問合せ 学校教育課学務係内 358

意見公募

ご意見をお寄せください

羽村市国民健康保険第3期データヘルス計画(案)・第4期特定健康診査等実施計画(案)

国民健康保険に関連する次の計画をまとめました。ご意見を募集します。

【第3期データヘルス計画】

健康・医療情報を活用してPDCAサイクルに沿った効果的かつ効率的な保健事業を実施するための実施計画です。

【第4期特定健康診査等実施計画】

特定健康診査および特定保健指導の実施方法や目標などを定めた計画です。

【共通事項】

計画期間 令和6年度～11年度
意見の募集 1月4日(木)～2月2日(金)
(午後5時必着)

意見を出せる方 市内在住、在勤、在学の方および施策などに利害関係を有する方

計画(案) 閲覧 1月4日(木)から、市役所1階市政情報コーナー・市民課

保険係、リモライブラリーはむら(いずれも閉庁日・休館日を除く)

※市公式サイトでもご覧いただけます。



答申書の提出

羽村市国民健康保険第3期データヘルス計画・第4期特定健康診査等実施計画

市では「国民健康保険運営協議会」を設置し、羽村市国民健康保険第3期データヘルス計画・第4期特定健康診査等実施計画について、協議をしました。

12月15日、同協議会から、市長に答申書が提出されました。



▲桑原会長(左)と橋本市長

問合せ 市民課保険係⑩127

提出方法

必要事項を記入し、ファクス、Eメール、市公式サイト内の申込みフォーム、郵送または直接、市民課保険係へ

※様式は問いません。

提出先 〒205-8601(所在地)

記載不要)羽村市民課保険係宛

FAX 554-2921

✉s20300@city.hamura.tokyo.jp

※電話での受け付けはできません。

※必要事項は、各閲覧場所・市公式サイトで確認するか、問い合わせてください。

注意事項

- 意見に対する個別の回答はできません。
- 受け付けた意見は、個人情報を除く



問合せ データヘルス計画について：市民課保険係⑩127 / 特定健康診査等実施計画について：健康課健康推進係(保健センター内)⑩624

た上で、市の考え方を付して市公式サイトなどで公表します。
○案件に対する賛否を問うものではありません。

環境

秋の市内いっせい美化運動 ごみ収集量報告

11月12日に行った秋の市内いっせい美化運動で、燃やせるごみ2805kg、燃やせないごみ1555kg、粗大ごみ175kg、合計3135kgを収集しました。

皆さんのご協力で、市内がきれいになりました。ありがとうございました。

問合せ 生活環境課④204

健康

体組成測定会 ～年末年始後の 気になるカラダ分析～

体組成計で筋肉量や体脂肪率、基礎代謝量などを測り、保健師・看護師がその場で結果を解説します。管理栄養士による栄養相談も行います。

日時 1月17日(水)午後1時15分～3時10分(所要時間1人15分間)

会場 保健センター
定員 18人(申込順)

申込み・問合せ 1月4日(木)～15日(月)

に、電話またはEメールで、健康課(保健センター内)④626へ

※Eメールで申し込むときは、タイトルに「体組成測定会申込み」、本文に「氏名、電話番号、年齢、身長」を記入してください。

☐30500@city.hamura.tokyo.jp

※健康手帳がある方はお持ちください。ペースメーカーなど、医療用電気機器を装着している方は測定できません。

※健康手帳がある方はお持ちください。



リサちゃんといくるちゃんのこれ知ってる?

プラスチック製品の分別クイズ!

①～④は何のごみで出せば良いのかな?



正しく分別すれば資源として再利用できる



<解説>

①資源B

硬さに関係なく「プラマーク」があれば資源Bの容器包装プラスチックです。

▲プラマーク

②硬質プラスチック

「プラマーク」がなく、キャッシュカードや診察券より厚いプラスチック

③燃やせるごみ

「プラマーク」がなく、キャッシュカードや診察券より薄いプラスチック

④資源B

キャップとラベルは資源Bの容器包装プラスチックです。ペットボトルは、中身を洗ってからペットボトルで出してください。

問合せ 生活環境課④205

楽しくできる！効果がある！ 筋力トレーニング講座

生活習慣病の予防・改善を目的とした筋トレ講座です。効果的に楽しくできるトレーニングを紹介します。

日時 1月18日(木)午後2時～3時30分(受付：午後1時45分から)

会場 プリモホールゆとりぎ講座室1

対象 セミナー当日に羽村市国民健康保険に加入している40～74歳の方

定員 10人程度(申込順)
※当日は特定保健指導対象者20人と合同実施予定

持ち物 筆記用具、飲み物、動きやすい服装と靴

※筋力トレーニングの実習があります。

講師 神谷 具巳さん(健康運動指導士・医療法人社団和風会メディアカルフィットネス事業部)

申込み・問合せ 1月5日(金)～17日(水)に、電話で、健康課(保健センター内)④625へ



▲神谷 具巳さん

状況により、施設が休館したり、事業などが変更・延期・中止になる場合があります。最新情報は、市公式サイト・各施設のウェブサイトなどで確認してください。

特に記載がない場合の受付時間は土・日曜日、祝日、年末年始を除く午前8時30分～午後5時です。申込みの記載がない場合は直接会場へ。費用の記載がない場合は無料です。

介護予防

みんなで続ける！介護予防体操

簡単筋トレで、フレイル・感染症に負けない体力をつける

みんなで続けやすい簡単な筋トレで体力低下を予防しましょう！現在YouTubeで公開している羽村市フレイル予防体操を、リハビリテーション専門職が紹介します。

日時 1月26日(金)午前10時～11時30分
会場 コミュニティセンターホール
対象 介護予防に関心のある方
定員 10人(申込順)
持ち物 タオル、飲み物、筆記用具
※運動ができる服装でお越しください。

内容 介護予防、「フレイル」とは何か、椅子を使った体操実技、体操を継続するための「3か月応援メニュー」

申込み・問合せ 1月4日(木)から、電話、Eメールまたは直接、高齢福祉介護課介護予防・地域支援係(内)197へ
☐s304200@city.hamura.tokyo.jp
※Eメールで申し込むときは、タイトルに「みんなで続ける！介護予防体操申込み」、本文に「住所、氏名、連絡先」を記入してください。

区画整理事業

羽村駅西口地区の都市基盤整備に関する検討報告書がまとまりました

4月から進めてきた「羽村駅西口地区の都市基盤整備に関する検討」が、報告書としてまとまりました。市公式サイトまたは区画整理課で見ることができます。

問合せ 区画整理課総務係(内)289



講演会・講座

令和5年度 発達支援講演会(期間限定動画配信)

注意欠如・多動症(ADHD)の理解と支援
注意欠如・多動症について、その全体像を話します。環境調整や、より良い日常生活の工夫、周囲の接し方、薬物療法など、ADHDについて関心のある方は、ぜひ視聴してください。

講師 岡田 俊さん(国立精神・神経医療研究センター精神保健研究所 知的・発達障害研究部部长)

健康管理術

疲れた時、つらい時に自分でできることは？

ちょっと身体の具合が悪い、でも薬を飲んだり医者に行ったりするほどでもない。そんなとき、皆さんはどうしますか。温かくて消化の良いものを食べたり、ゆっくりと湯船につかったりしませんか。

このように自分でできる範囲で自分の面倒をみることで、これが「セルフケア」です。セルフケアは身体はもちろん、心が疲れた時にも有効です。心と身体は常に一定ではありません。無理せず、今できることをしていきましょう。

■心と身体のセルフケア おすすめのメニュー

○身体を動かす
運動にはネガティブな気分を発散させたり、心と身体をリラックスさせ、睡眠リズムを整える作用があります。「ああ、スッキリした！」と思えるくらいの軽さを目標に近所を散歩したり、緑の多い公園などで過ごすみましょう。

○今の気持ちを書いてみる
書くことの効果は主に2つ。1つは今抱えている悩みと距離をとって、

問合せ 健康課(保健センター内) ⑥625

客観的に見られるようになること。もう1つはそれまで思いつかなかった選択肢に、自分で気付けるようになること。これは書いた文章を読み直すことで得られる効果です。

○腹式呼吸を繰り返す
不安や緊張が強くなると、運動をしているわけでもないのに、息が上がってくる場合があります。こんなときは意識して「深い呼吸」をしてみましょう。リラックス効果が得られます。

ストレスの要因や感じ方は人によって違います。自分のストレスサインを知り、早めにセルフケアするのが、悪化させないポイントです。自分に合ったセルフケアを探してみてくださいましょう。

参考：厚生労働省ウェブサイト「こころもメンテナンス！若者を支えるメンタルヘルスサイト」
健康課(保健センター内)では、保健師・管理栄養士による体調や食事、心の相談に応じています。気軽に相談してください。

配信日時 1月12日(金)

午前9時～2月12日

(月・休)午後5時

※視聴時間：約40分間

共催 (公財) 明治安田こころの健

康財団、羽村市

問合せ 子育て相談課母子保健・相談

係(保健センター内) ㊦694



スマートフォン体験会

スマートフォンを使っていない方や操作に不慣れな方が、楽しみながらスマートフォンや各種アプリの活用を体験できる、教室形式の体験会です。

日時 2月3日(土) ①午前9時30分～

午後0時30分 ②午後1時30分～4時

30分(①②は同内容です)

会場 コミュニティセンター第一研

修室

対象 都内在住の60歳以上で、ス

マートフォンを持っていない、また

は使い慣れていない方

定員 各回20人(申込多数の場合は

抽選。結果は抽選に外れた方のみ連

絡します)

※自分のスマートフォンについて相談

したい場合は、お持ちください。

内容 電源の入れ方、タップ・スワ

イプ・ピンチ、文字入力、安全・安心に使用するための知識など、コミュニケーションツール(SNS、チャット、ビデオ通話など)

講師 東京都委託のスマートフォン

専門講師

主催 東京都デジタルサービス局戦

略部

申込み・問合せ 1月26日(金)までに、

必要事項を、電話またはファクスで、

スマートフォン普及啓発事業事務

局へ ☎050-5536-6049

(年末年始を除く月々金曜日の午前

9時～午後5時)

FAX 050-3588-6337

【必要事項】

希望の日時・会場、カナ氏名、年代、性別、電話番号、お住まいの市区町村、スマートフォンの有無、スマートフォンの試用希望の有無

※参加者でスマートフォンを持っていない方を対象に、スマートフォン試用(試用期間：約1か月)の申込みを受け付けます。



1月のテレビはむら

新春ブラはむら(仮) 市長とアレ SP



▲YouTubeはこちら

羽村市長とテレビはむらレポーターが市内を散歩し、羽村の魅力を紹介していく「新春ブラはむら(仮)」。

3回目となる今回は、小作方面に行きました。

今年もテレビはむらをよろしく申し上げます!

※番組は変更になる場合があります。

問合せ 秘書広報課広報・シティプロモーション係 ☎505

【ケーブルテレビ(毎日放送、1日・15日更新)】

TCN055ch 午前9時～/午後5時～/午後9時～

【地上デジタル放送(毎週土曜日放送)】TCN 地上デジタル

10ch(101ch) 午後1時30分～/午後5時～/午後9時～

【YouTube】羽村市公式動画チャンネルで公開

「はたちの献血」キャンペーンに合わせて行います

第34回 羽村市献血キャンペーン

■献血と救急法講習会

救急法講習会はどこでも参加できます。献血できない方も、ぜひ会場へ!

日時 1月18日(木)午前10時～正午、午後1時15分～4時(救急法講習会…午前10時30分から)

会場 五ノ神会館(羽村駅東口)

対象 【献血】16～69歳の方(65歳以上の場合は、60～64歳のときに献血経験のある方) 【救急法講習会】どなたでも

内容 【献血】400ml・200ml献血 【救急法講習会】心肺蘇生やAEDの使用手法などの救命処置の講習(15分間程度)

※駐車場はありません。

主催 羽村市献血推進協議会

問合せ 健康課(保健センター内) ☎623



◀献血できない方

待ってるりん♪



状況により、施設が休館したり、事業などが変更・延期・中止になる場合があります。最新情報は、市公式サイト・各施設のウェブサイトで確認してください。

状況により、施設が休館したり、事業が中止・延期になる場合があります。最新情報は市公式サイト・各施設のウェブサイトなどを確認するか、問い合わせてください。

施設から

プリモライブラリー はむら

(月曜休館) ☎ 554-2280

館内整理日 (休館日)

期 1月16日(火)

S&Dスポーツ アリーナ羽村

(月曜休館) ☎ 555-0033

ウォーキング講座

運動初心者向け！健康づくりの第一歩を踏み出そう。実技では、ポールウォーキングも行います。

日 2月3日(土)(講義)・17日(土)(実技) 各日午前10時～正午 会 第3ホール、施設外周路など 対 1人で歩ける方 定 30人(申込順) 持 運動できる服装・靴、飲み物、筆記用具 講 相原 圭太さん(杏林大学保健学部 理学療法学科助教)

申 1月5日(金)～26日(金)に、「氏名、電話番号」を、電話、ファクス、Eメールまたは直接、S&Dスポーツアリーナ羽村へ FAX 554-9974 ☎ s705005@city.hamura.tokyo.jp ※電話、直接の場合の受付は、午前9時～午後5時

スロージョグ講座

ゆっくり走る、スロージョグの講座です。

日 2月3日(土)午後1時30分～3時30分 会 S&Dスポーツパーク 富士見 クラブハウスおよびグラウンド 定 20人(申込順) 持 運動できる服装・靴、飲み物、筆記用具 講 古田 裕子さん(早稲田大学エクステンションセンター中野校講師)

申 1月5日(金)～31日(水)に、「氏名、電話番号」を、電話、ファクス、Eメールまたは直接、S&Dスポーツアリーナ羽村へ FAX 554-9974 ☎ s705005@city.hamura.tokyo.jp ※電話、直接の場合の受付は午前9時～午後5時

■ S&Dスポーツアリーナ羽村 第2ホールは 利用できません

新型コロナワクチン集団接種のため貸出しを停止していた第2ホールは、貸出再開に向けて準備を進めてきました。しかし、施設の不具合(雨漏り)が発生しているため、利用する方の安全を優先する観点から、当面の間、貸出しを停止することになりました。

大変ご迷惑をおかけいたします。ご理解とご協力をお願いいたします。

※幼児ホールは、1月4日(木)から利用を再開します。

郷土博物館

(月曜休館) ☎ 558-2561

第36回多摩郷土誌フェア

多摩地域の自治体が刊行した郷土の歴史や民俗、文化財に関する書籍などを一堂に集めて展示・販売します。

多摩地域の郷土史を知ることのできる機会です。

日 1月20日(土)午前10時～午後5時 / 1月21日(日)午前10時～午後3時 会 立川市女性総合センター アイム1階ギャラリー 主 東京都社会教育課長会文化財部会

シルバー人材センターから

シルバー入会説明会

日 1月15日(月)午後1時30分から 持 印鑑、年度会費2,000円(当日写真を撮影します)

会・問 シルバー人材センター ☎ 554-5131



▲シルバー人材センターウェブサイト

有料広告

羽村市・多摩エリアのお葬式なら

見積り、ご相談無料

～女性スタッフが在籍する葬儀屋さん～

瑞穂セレモニー

24時間 365日対応 0120-995-123

〒190-1214 東京都西多摩郡瑞穂町むさし野2-61-1

納棺師 西村 洋 (にしむら ひろし)

広報はむら・市公式サイトに 有料広告を載せませんか

発行部数 約26,000部!

詳しくは 羽村市秘書広報課広報・シティプロモーション係 ☎ 042-555-1111 内 336

主 主催 共 共催 後 後援 受 受付 資 応募・申込資格 申 申込み 問 問合せ

特に記載がない場合の受付時間は土・日曜日、祝日を除く午前8時30分～午後5時です。費用の記載がない場合は無料。申込みの記載がない場合は直接会場へ。

子育て

産前産後期間の保険税を軽減

国民健康保険に加入していて、令和5年11月以降に出産した方は、国民健康保険税が軽減されます。

申請は1月4日(木)から受け付けます。詳しくは市公式サイトを確認するか、お問い合わせください。

問 市民課保険係 ⑩ 127



1歳児教室「1歳ちゃん♪ 集まれ〜!」

日 1月30日(火)午前9時30分～11時
会 保健センター 対 1月に1歳になる市内在住のお子さんと保護者(兄弟姉妹などは参加不可)
定 8組(申込順) 持 母子健康手帳、バスタオル、飲み物 内 1歳児の特徴、卒乳、食事など

申・問 1月10日(水)の午前9時から、電話または直接、子育て相談課母子保健・相談係(保健センター内) ⑩ 692へ

お子さんの発達に関する相談～いつでも相談してください～

① 子どもの発達に関する総合相談
期 月～金曜日(祝日を除く)

対 18歳未満

② ことばの相談

1月の相談日 15日(月)・31日(水)



①② 共通 会 保健センター

申・問 子育て相談課母子保健・相談係(保健センター内) ⑩ 694

子育てボランティア「アップル」会員募集中!

児童館や保健センターの乳幼児向け事業などで、保護者が安心して事業に参加できるように、お子さんの見守りサポートを中心に活動しているグループです。地域の子育て家庭を応援するために一緒に活動しませんか。

対 市内在住・在勤、または隣接する自治体に在住の方
※ボランティア活動保険への加入が必要です。

※申込みは随時受け付けています。
※ボランティア登録時に保険証や運転免許証など、本人確認できるものと、写真1枚(脱帽、スナップ写真可)が必要です。

申・問 電話または直接、子ども家庭支援センターへ ☎ 578-2882

くらし

赤十字運動にご協力ありがとうございました

令和5年度は、赤十字運動に179万9,236円の活動資金の寄付をいただき、日本赤十字社へ送金しました。寄付金は、日本赤十字社を通じて、国内外における災害の被災者や紛争の犠牲者への救援活動・医療救護活動などに役立てられます。

ご協力ありがとうございました。

問 社会福祉課庶務係 ⑩ 114

後期高齢者医療制度の被保険者に医療費等通知書を送付

1月下旬に、対象の方に「医療費等通知書」を送付します。

通知書には、診療年月、医療機関などの名称、医療費(10割分の金額、自己負担相当額)などを記載しています。手元に届いたら、記載内容などを確認してください。

対 令和5年12月1日時点で東京都後期高齢者医療の被保険者であり、令和4年9月～令和5年8月に、保険診療での受診履歴がある方
※医療費等通知書を、確定申告(医療費控除)に使用することで、医療費の明細の記載を省略することができます。詳しくは問い合わせください。

問 東京都後期高齢者医療広域連合お問合せセンター ☎ 0570-086-519 / 市民課高齢医療・年金係 ⑩ 140

審議会などの傍聴

第5回子ども・子育て会議

日 1月23日(火)午後6時から
会 市役所東庁舎4階特別会議室
定 5人(定員を超えた場合は抽選)
問 子育て支援課保育・幼稚園係 ⑩ 233
※会議日程は、変更になる場合があります。市公式サイトなどで、当日確認してください。

※会議は一部傍聴できない場合があります。

有料広告

地域密着! 廃棄物処理ならおまかせ

お片付け 長年放置されたお部屋・あかすの間など... 廃棄物でお困り事はございませんか? このお悩み私達が解決します!

丸順商事(有)
宮土見平2-1-14 (受付時間)8:30~17:00
☎ 042-554-2229
丸順商事株式会社 検索

Before After

不動産の購入・売却は当社へ

株式会社 山一ホーム 設立37年

全国宅地建物取引業協会会員 (公社) 東京都宅地建物取引業協会会員 (公社) 関東不動産公正取引協議会加盟

新築戸建 注文住宅 中古マンション

☎ 0120-727-444
〒197-0012 東京都福生市加美平2-14-1
TEL 042-539-7755
FAX 042-539-7766

会計年度任用職員として就労を希望する場合、事前の登録申込が必要です。

対 象 18歳以上の方

勤務条件

任用期間 令和6年4月1日～令和7年3月31日(最長の場合)

勤務日数・時間 原則週5日以内、1日7時間30分以内の勤務

勤務場所 市役所、市内各施設

報酬など 時間給で支給。通勤費別途支給(支給要件あり)。勤務条件により期末手当支給

社会保険など 要件を満たした場合加入

休暇制度 勤務日数や任用年数に応じた年次有給休暇、慶弔休暇などを付与(一定の要件あり)

選考方法 書類選考、面接(1～2月に実施予定)

申込み

1月4日(木)～19日(金)に、登録申込書を、簡易書留で郵送または直接、提出先へ

提出先

〒205-8601(所在地記載不要)羽村市職員課

※1月22日(月)以降も申込みは受け付けますが、4月1日からの任用が難しくなる場合があります。

※登録申込書は、市役所3階職員課、プリモホールゆとろぎ、プリモライブラリーはむら、S&Dスポーツアリーナ羽村、郷土博物館、保健センターで配布するほか、市公式サイトからダウンロードすることもできます。

※必要な資格、経験などは募集要領および市公式サイトを確認してください。



■会計年度任用職員の職種および職務内容など

職 種	主な職務内容	資格要件	勤務地
一般事務員	一般的な行政の補助業務(窓口対応など)、各施設における管理および運営に関する業務	—	市役所または各施設
収納推進員	市税などの徴収金に係る徴収業務、窓口対応業務など	—	市役所ほか
市史編さん専門調査員	市史編さんに関する業務	有	市役所
保健師または助産師	各種事業などにおける保健指導業務など	有	保健センターほか
看護補助作業員	各種健診などにおける補助業務	—	
学童クラブ主任支援員	入所児童の育成・事務・保護者対応・維持管理業務・職場内統括	有	学童クラブ
学童クラブ支援員	入所児童の育成・事務・保護者対応・維持管理業務	有	
学童クラブ補助員	入所児童の育成および支援員の補助業務	—	
児童館管理事務員	児童館の運営・施設管理業務など	—	児童館
児童館遊びクリエイター		有	
児童館遊びクリエイター補助員	—	—	小・中学校
放課後子ども教室指導員	児童の安全管理、運営業務	—	
副校長補佐	副校長の補佐業務	—	
学習サポーター	児童の学習指導支援に関する業務	有	
スクール・サポート・スタッフ	学習プリントの印刷・授業準備などの補佐業務	—	
学校事務員	学校事務に関する業務	—	小・中学校
学校給食作業員	学校給食に関する業務	—	
英語コーディネーター	外国語・英語教育におけるコーディネート業務	有	
特別支援教育支援員	通常学級における児童・生徒の支援	有	
特別支援教育介助員	特別支援学級における児童・生徒の介助	—	教育相談室
教育相談員	教育相談に関する業務	有	
スクールソーシャルワーカー	児童・生徒に関する問題解決のための調整業務	有	市役所、小・中学校
学校図書館司書	学校図書館の整備に関わる業務ほか	有	小学校
学芸員	博物館の学芸に関する業務	有	郷土博物館

状況により、施設が休館したり、事業が中止・延期になる場合があります。最新情報は市公式サイト・各施設のウェブサイトなどを確認するか、問い合わせてください。

特に記載がない場合の受付時間は土・日曜日、祝日を除く午前8時30分～午後5時です。費用の記載がない場合は無料。申込みの記載がない場合は直接会場へ。

社会福祉協議会から

親族のための成年後見制度 専門相談会

家庭裁判所への提出書類作成や、被後見人などの財産管理・身上保護、後見人などの業務について、不安や疑問に答えます。



▲社会福祉協議会ウェブサイト

日 2月3日(土)午前10時～正午 **会** 福祉センター2階相談室 **対** 親族の成年後見人として受任している方、またはこれから申立てを予定する方 **定** 2人(申込順) **相** 相談員 高橋 良太さん(司法書士)

申・問 1月31日(水)までに、電話または直接、社会福祉協議会へ
☎ 554-0304 (土・日曜日、祝日を除く午前9時～午後5時)

学校給食組合から

会計年度任用職員募集

調理員 (時給 1,330円)

勤務日 月～金曜日の午前8時～午後4時 **資** 調理師免許 **内** 給食調理・食器洗浄など



▲学校給食センター

調理補助員 (時給 1,120円)

勤務日 月～金曜日の午前8時30分～11時30分 **内** 給食調理補助など

食器洗浄作業員 (時給 1,120円)

勤務日 月～金曜日の午後1時～4時 **内** 食器洗浄など

共通事項

任用期間 2月1日～3月31日(勤務成績により更新あり) **申** 1月10日(水)まで(必着)に、必要書類を持参または郵送

必要書類 履歴書および、調理師は資格証明書(写)

選考方法 面接(日時は後日連絡)

宛先・問 〒205-0023 羽村市神明台4-2-19 羽村・瑞穂地区学校給食センター **☎** 554-2084

※持参は午前8時～午後4時30分

商工会から

新春経済講演会「日本経済の今後と地域経済の課題」

日 1月10日(水)午後2時から(開場:午後1時30分) **会** プリモホール ゆとろぎ小ホール **講** 飯田 泰之さん(明治大学政治経済学部教授)

定 100人(申込順)

申・問 電話またはファクスで、商工会へ **☎** 555-6211

FAX 555-6210

※申込書は商工会ウェブサイトからダウンロードすることができます。



▲商工会ウェブサイト

官公署などから

急がば学べ・職業訓練

スキルアップで就職力アップを目指しませんか。

○事務、IT、介護、技術など多彩なコース設定

○受講料は無料(テキスト代などのみ自己負担)

○就職までしっかりサポート!

問 ハローワーク青梅訓練担当

☎ 0428-28-8808



新型コロナワクチン接種

1月以降も予約を受け付けます。接種を希望する方はお急ぎください。

申込み・問合せ

羽村市コロナワクチンコールセンター **☎** 0570-030207

受付時間 月～金曜日の午前9時～午後5時



東京都下水道モニター募集

東京都では、下水道事業に関する意見・要望などを伺い、下水道事業の運営に反映していくため、「下水道モニター」を募集します。

資 都内在住で令和6年4月1日現在、満18歳以上(公務員・過去にモニターを経験した方・鳥しょ在住者を除く)で、ウェブサイト閲覧とメールの送受信ができる方

定 1,000人程度(応募者多数の場合は選考) **任期** 4月1日から1年間 **申** 1月5日(金)～2月28日(水) ※詳しくは、東京都下水道局ウェブサイトをご覧ください。

問 東京都下水道局広報サービス課 **☎** 03-5320-6693

たまロボットコンテスト 参加者募集

第21回たま工業交流展で開催する「たまロボットコンテスト」の参加者を募集します。

プログラミングが初めての方でも参加可能です。

期 2月23日(金・祝) **会** 都立多摩職業能力開発センター(昭島市東町3-6-33) **対** 小学生～高校生

※小学生部門は親子ペアで参加してください。

※中高生部門は1チーム4人。力を合わせて、ミッションクリアを目指します。

主 たま工業交流展実行委員会

申・詳細 下記ウェブサイトから



▲ロボットコンテスト申込みはこちら



▲たま工業交流展ウェブサイト

問 たま工業交流展実行委員会

☎ 527-2700

休日診療を利用するときはマスクを着用してください。感染症対策にも協力をお願いします。年齢状況によってはほかの医療機関を紹介する場合があります。休日準夜診療は内科系の診療となります。

■ 1月の休日診療

1日(月)元旦	
[休日] 小作駅前クリニック	☎ 578-0161
[準夜] 羽村市平日夜間急患センター	☎ 555-9999
[歯科] 本田歯科医院	☎ 554-5902
2日(火)	
[休日] 羽村相互診療所	☎ 554-5420
[準夜] 熊川病院(福生市)	☎ 553-3001
[歯科] あさひ公園通り歯科医院	☎ 555-7904
3日(水)	
[休日] 山川医院	☎ 554-3111
[準夜] 羽村市平日夜間急患センター	☎ 555-9999
[歯科] 生駒歯科羽村診療所	☎ 555-3139
7日(日)	
[休日] ばば子どもクリニック	☎ 555-3788
[準夜] 羽村市平日夜間急患センター	☎ 555-9999
[歯科] 高田歯科医院	☎ 555-5903
8日(月)成人の日	
[休日] 横田クリニック	☎ 554-8580
[準夜] 小林病院(入間市)	☎ 04-2934-5121
[歯科] 羽中歯科クリニック	☎ 554-2202
14日(日)	
[休日] 西多摩病院	☎ 554-0838
[準夜] ひかりクリニック(福生市)	☎ 530-0221
[歯科] 羽村歯科医院	☎ 570-4618
21日(日)	
[休日] 山口内科クリニック	☎ 570-7661
[準夜] 熊川病院(福生市)	☎ 553-3001
[歯科] はむら線路沿い歯科	☎ 570-5621
28日(日)	
[休日] 栄町診療所	☎ 555-8233
[準夜] ひかりクリニック(福生市)	☎ 530-0221
[歯科] ひらいデンタルパートナーズ	☎ 533-5157

■入間市の小林病院を利用する場合は、診察の内容に関わらず預り金として1万円を支払い、後日、病院の通常診療時間に再度来院し、精算となります。
 ※原則、休日・歯科診療は午前9時～午後5時、準夜診療は午後5時～10時です。
 ※必ず来院前に電話連絡をしてください。受診時間を指定する場合や、医療機関によって受付時間が異なる場合があります。
 ※受診する時は保険証を忘れずにお持ちください。
 ※上記の時間以外は、東京都医療機関案内サービス「ひまわり」(24時間対応)
 へ【☎ 03-5272-0303、聴覚・言語障害者向け FAX 03-5285-8080】
 問合せ 健康課(保健センター内) ☎ 623

■人口と世帯

■人口と世帯(令和5年12月1日現在)
 男 27,621人(-15) 女 26,876人(-5)
 計 54,497人(-20) 世帯数 26,686世帯(7)
 ()は前月比

■11月中の異動人口
 出生 19人/死亡 50人
 転入 202人/転出 191人

問合せ 市民課受付係 ☎ 121

■1月31日(水)が納期限の税金・保険料

■令和5年度
 市・都民税(第4期)、国民健康保険税・介護保険料・後期高齢者医療保険料(いずれも普通徴収)(第7期)
 問合せ 納税課 ☎ 190

■粗大ごみの日曜日直接持込受付

■1月の受付日時
 1月7日(日)午前9時～11時45分、午後1時～4時
 問合せ リサイクルセンター ☎ 578-1211



水道の漏水の問合せ

市の指定を受けた工事業者で修理できます。
 緊急の場合は、水道事務所 ☎ 554-2269 へ

■1月のフレイル予防体操

ベーシック 教室	11日(木)	いこいの里	30人
	16日(火)	じゅらく苑	(申込不要・先着順)
筋トレ 教室	10日(水)	じゅらく苑	各回10人
	23日(火)	いこいの里	(申込順)
オンライン 教室	22日(月)	Zoom (オンライン)	各回30人 (申込順)

対 象 市内在住の65歳以上の方
 ※1月の申込開始日時は4日(木)の午前9時です。
 ※いこいの里には上履きを持参してください。
 問合せ 高齢福祉介護課介護予防・地域支援係 ☎ 197



プリモホールゆとろぎ(月)	☎ 570-0707	いこいの里(日)	☎ 578-0678	子ども家庭支援センター(土/日)	☎ 578-2882
プリモライブラリーはむら(月)	☎ 554-2280	地域包括支援センターあさひ(土/日)		中央児童館(金)	☎ 554-4552
S&Dスポーツアリーナ羽村(月)	☎ 555-0033		☎ 555-8815	西児童館(火)	☎ 554-7578
S&Dスイミングプラザ羽村(月)	☎ 579-3210	地域包括支援センターあゆみ(土/日)		東児童館(木)	☎ 570-7751
郷土博物館(月)	☎ 558-2561		☎ 570-1200	富士見斎場	☎ 555-6269
水道事務所(土/日)	☎ 554-2269	地域包括支援センターあかしあ(土/日)		瑞穂斎場	☎ 557-0064
コミュニティセンター(月)	☎ 554-8584		☎ 578-5508	公立福生病院	☎ 551-1111
市民活動センター(土/日)	☎ 631	福祉センター	☎ 554-0304	羽村・瑞穂地区学校給食センター(土/日)	☎ 554-2084
リサイクルセンター(土/日)	☎ 578-1211	平日夜間急患センター	☎ 555-9999	シルバー人材センター(土/日)	☎ 554-5131
消費生活センター(土/日)	☎ 640	産業福祉センター(月)	☎ 579-6425	羽村市観光案内所(土/日)	☎ 555-9667
ヒトントン ZOO(月)	☎ 579-4041	農産物直売所	☎ 579-5467	防災行政無線の放送内容を確認できます	
弓道場(月)	☎ 555-9255	羽村駅西口土地区画整理事務所(土/日)	☎ 570-7474		☎ 0120-554-994
保健センター(土/日)	☎ 622~626				

※()内は休館日 ※☎番号の代表電話は市役所 ☎ 555-1111 です。

■ 1月の相談日

相談名	相談日	時間	会場・電話
交通事故相談（予約制）	1月10日(水) 2月7日(水)	午後1時30分～4時	市民相談室（市役所1階） 555-1111 ⑤ 541 ※相談は、原則対面で行います。
税務相談（予約制）	1月9日(火) 2月6日(火)	午後1時30分～ 4時30分	
相続・遺言等暮らしの手續相談 （実施日の1か月前からの予約制）	1月9日(火) 2月13日(火)		
登記相談 （実施日の1か月前からの予約制）	2月20日(火)		
住宅建築なんでも相談 （実施日の1か月前からの予約制）	1月17日(水)		
行政・人権身の上相談（予約制）	1月18日(木)		
法律相談 （実施日の1か月前からの予約制）	1月4日(水)・ 12日(金)・27日(土) 2月1日(水)・ 9日(金)・24日(土)	午後1時30分～5時 （土曜日は午前9時30分 ～午後1時）	
女性・SOGI 悩みごと相談（羽村市） 女性等悩みごと相談（福生市） （実施日の1か月前からの予約制） ※ SOGI（性的指向・性自認）に関 する悩みを抱える方も対象です	<羽村市> 1月17日(水)・31日(水) 2月7日(水)・21日(水)	午後1時30分～ 4時30分	市民相談室（市役所1階） ※予約は市民相談係へ 555-1111 ⑤ 541
	<福生市> 1月10日(水)・24日(水) 2月14日(水)・28日(水)	午前9時～午後1時	福生市役所第1相談室 ※予約は広報広聴係へ 551-1529
健康なんでも相談	1月11日(水)・25日(水)	午後1時30分～3時	保健センター 555-1111 ⑤ 626
特別金融相談 （前日までに予約）	1月16日(火)	午後2時～4時	羽村市商工会館相談室 555-6211
年金相談（予約が必要です）	月・火・水・ 金曜日	午前9時～正午、 午後1時～4時	市民課 555-1111 ⑤ 140
羽村駅西口土地区画整理事業に 関する相談	月～金曜日	午前10時～正午、 午後1時～4時	羽村駅西口土地区画整理事務所 570-7474
消費生活相談	月～金曜日	午前9時30分～正午、 午後1時～3時30分	消費生活センター 555-1111 ⑤ 641
生活自立相談	月～金曜日	午前8時30分～午後5時	社会福祉課 555-1111 ⑤ 107
教育相談（予約が必要です）	月～金曜日	午前9時～午後6時	教育相談室 554-1223
高齢者総合相談	月～金曜日	午前8時30分～午後5時	地域包括支援センター あさひ 555-8815 あゆみ 570-1200 あかしあ 578-5508
ひとり親・女性生活相談	月～金曜日	午前8時30分～午後5時	子育て相談課 555-1111 ⑤ 239
子どもと家庭に関する総合相談 （子育て世代包括支援センター）	月～金曜日	午前8時30分～午後5時	母子保健・相談係 555-1111 ⑤ 692 発達に関する相談（要予約） ⑤ 694 子ども家庭支援センター 578-2882
育児相談	1月18日(水)	午前10時～11時	母子保健・相談係 555-1111 ⑤ 692
子育て相談	月～金曜日	午前8時30分～午後5時	太陽の子保育園 子育てひろば 555-5780 子育てひろば たつこのこ 555-9080
	月・水・金曜日	午前9時～正午	西児童館 554-7578
	火・木・土曜日	午前9時～正午	中央児童館 554-4552
	火・金・日曜日	午前9時～正午	東児童館 570-7751
高次脳機能障害に関する相談 （予約が必要です）	1月16日(火)	午後2時～4時	障害福祉課 555-1111 ⑤ 186
ふれあい相談	木・金曜日	午前10時～午後4時	福祉センター 554-0304 フリーダイヤル 0120-294-992
障害者（児）相談	月～金曜日	午前8時30分～午後5時	地域活動支援センターあおば 555-1210
	ピアカウンセリング （精神障害）1月23日(火)	午後1時～4時	ピアカウンセリング（精神障害のみ） フリーダイヤル 0120-294-992
ふくし（権利擁護等） 法律相談（前日までに予約）	1月17日(水)	午後1時30分～4時30分	福祉センター 554-0304

口状況により相談を行わない場合や、日程・会場・方法などが変更になる場合があります。

また、祝日は相談を行わない場合があります。各担当へ問い合わせてください。



開館 50 周年記念

プリモライブラリーはむら ☎ 554-2280 (月休館)

はむらしとしょかん いま・むかし



5

今回は、地域資料コーナー、参考図書コーナー、閲覧席のいま・むかしを振り返ってみました。

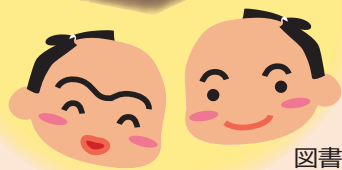

図書館キャラクター
玉川ブラザーズ
清ちゃん庄ちゃん



◀図書館ウェブサイト

地域資料コーナー

玉川上水に関する資料、羽村市の行政資料、小説家・中里介山の「大菩薩峠」など羽村市ゆかりの作家の著作物などが並んでいます。

【いま】

3階にあります。
羽村市のことを調べるときに便利です。



【むかし】

旧館の2階にあり、「地域資料室」という一つの部屋になっていました。



参考図書コーナー

百科事典や辞書など、調べものをするための本が並んでいます。昭和48年6月からの新聞縮刷版なども利用することができます。ここの本は、館内のみで利用することができます。

【いま】

3階の地域資料コーナーの奥にあります。



【むかし】

旧館では2階にありました。じゅうたんの敷かれた部屋に、個別に利用できる机も置かれていました。



閲覧席

図書館の本を閲覧するための席ですが、空いている時は学習用に使うことができます。ただし、図書館資料の閲覧者が優先ですので、混んでいるときは、席を譲っていただく場合があります。

【いま】

地下と3階の窓のそばにあります。



【むかし】

旧館の2階にありました。今も昔も一生懸命勉強する姿は変わりませんね。



市公式サイト

羽やすめ

X(旧 Twitter)

Facebook

Instagram

YouTube

