

愛情ギュッとす〜っとはむら

広報

はむら

3月15日号
令和6(2024)年

ひな人形展開催期間
中の旧下田家住宅。
昔の雰囲気はとても
落ち着くりん♪



はむら花と水のまつり 2024

問合せ はむら花と水のまつり実行委員会事務局（羽村市観光協会 ☎ 555-9667 / 産業振興課商工観光係 ☎ 667）

主催：はむら花と水のまつり実行委員会

後援：羽村市、羽村市商工会、羽村市商業協同組合、羽村市観光協会、羽村市町内会連合会、羽村市農業団体協議会、オランダ王国大使館農務部

協力：多摩ケーブルネットワーク株式会社、カメラのキタムラ東京羽村店、日野自動車株式会社羽村工場、日都産業株式会社

前期 さくらまつり

3月23日(土)～4月7日(日)

時間 各日午前10時～午後5時
会場 桜つつみ公園、水上公園・
親水公園

▼模擬店ブース(案内図中①)

▼公園遊具体験

協力 日都産業株式会社

▼こいのぼり飾り

▼展望デッキ(水上公園)

前期・後期共通イベント

▼足湯体験

日時 3月23日(土)～4月14日(日)の土・日曜日

午前11時～午後3時

会場 宮の下運動公園駐車場

協力 大多摩観光連盟

▼商業協同組合模擬店ブース(案内図中③)

羽村のグルメが楽しめる飲食店などのブースです。

出店日 3月23日(土)～4月14日(日)の土・日曜日

会場 商業協同組合ブース



キッズインカーステッカープレゼント

キッズインカーステッカープレゼント

チューリップ畑をイメージしたステッカーをプレゼントします。

期間 チューリップまつり開催期間

配布場所 チューリップまつり本部テント

※なくなり次第配布終了

問合せ 秘書広報課広報・シティプロ

モーション係 ☎ 337



日野自動車株式会社羽村工場 夜桜ライトアップ

日時 3月23日(土)～4月7日(日)の午後6時～翌日午前4時

はむら花と水のまつり 2024 会場案内図



状況により、施設が休館したり、事業などが変更・延期・中止になる場合があります。最新情報は、市公式サイト・各施設のウェブサイトなどで確認してください。

まつり期間中の交通案内

駐車場

まつり期間中は混雑が予想されます。公共交通機関を利用するか徒歩でお越しください。

▼臨時駐車場

開設期間 3月23日(土)～4月15日(月)の午前9時～午後5時30分

利用料(環境整備費) 1台1000円

※期間中の平日は、模擬店で使用できるクーポン券(300円分)を、駐車1台につき1枚配布します。

JR中央線直通「ホリデー快速おくたま

号」羽村駅への臨時停車

期 日 3月23日(土)～4月14日(日)の土・日曜日

「ミニユニバス」はむらん「バス停の変更」

まつり期間中の土・日曜日は、「一峰院」バス停と「いこいの里」バス停が利用できなくなります。

奥多摩街道沿いの玉川神社間坂交差点寄りに臨時バス停を設置します。そちらを利用してください。

問合せ 都市計画課(内)276

観光案内所のレンタサイクル

利用料金 3時間以内:500円

3時間を超える場合:1000円

○観光案内所では、羽村の観光スポット紹介や、はむりんグッズを販売しています。

☎555-9667(午前9時～午後5時)

※まつり期間中は定休日なし

所在地 羽村市羽東1-13-15(羽村駅西口)

写真コンクール作品募集 ～はむらの春を切り取って～

今年も市内の花を題材とした作品を募集します。

※規格・賞などについては、観光協会ウェブサイトまたは観光案内所で配布する募集要項を確認してください。

申込み・問合せ 5月10日(金)まで(必着)に、郵送または直接、羽村市観光協会へ☎555-9667(火・水曜日を除く午前9時～午後5時)

所在地 羽村市羽東1-13-15(羽村駅西口)

🌸 観光協会協力員(ボランティア)募集

「はむら花と水のまつり」や「花いっぱいコンクール」などのイベント運営に協力していただける方を募集しています。

申込み 随時

観光協会
ウェブサイト▶



災害に備えて情報収集を！

災害時に命を守るためにとるべき行動を判断するためには、情報収集が大切です。さまざまな方法で情報を集め、防災知識を高めましょう。

問合せ 防災安全課防災・危機管理係☎211

市公式サイト「防災情報」

平時は市の防災対策について掲載しています。災害時はトップページに緊急情報を掲載します。

収集できる情報 避難情報・防災対策など

※詳しくは二次元コードを確認してください。



防災行政無線

サイレンと音声でお知らせします。放送が聞こえづらい場合は電話や市公式サイトで再確認できます。

収集できる情報 避難情報・避難所の開設など

放送が聞こえづらい場合

【フリーダイヤル】電話で放送内容を再確認

☎0120-554-994（通話料無料）

【戸別受信機】戸別受信機を無償貸出し

対象…市が指定した地域に住む、75歳以上の

方みの世帯。または聴覚障害2

級の方が属する世帯

※詳しくは二次元コードを確認してください。



戸別受信機▶

メール配信サービス・羽村市公式LINE

EメールやLINEで携帯電話やパソコンに災害情報をお知らせします。

収集できる情報 避難情報・避難所の開設など

※詳しくは二次元コードを確認してください。



▲メール配信サービス



▲羽村市公式LINE

東京都防災アプリ

防災の基礎知識や災害時に役立つコンテンツが搭載されています。

収集できる情報 災害情報・避難情報など

※詳しくは二次元コードを確認してください。



東京防災アプリ▶

Yahoo!防災アプリ

災害発生時や発生のおそれがある場合に緊急情報を確認できます。

収集できる情報 避難情報・地震情報・気象情報など

※詳しくは二次元コードを確認してください。



Yahoo! 防災アプリ▶

NHKニュース・防災アプリ

最新の災害情報や防災に役立つ情報を取得できます。

収集できる情報 最新のニュース・災害情報・避難情報など

※詳しくは二次元コードを確認してください。



NHK ニュース・防災アプリ▶

気象庁ホームページ

気象情報や今後の推移などが確認できます。

収集できる情報 気象警報・注意報・キキクル（危険度分布）など

※詳しくは二次元コードを確認してください。



▲気象庁ホームページ



も

特に記載がない場合の受付時間は土・日曜日、祝日、年末年始を除く午前8時30分～午後5時です。申込みの記載がない場合は直接会場へ。費用の記載がない場合は無料です。

AEDの設置場所がわかる！

公共施設、事業所など、AEDを設置している場所を市公式サイトに掲載しています。

※新たに協力していただける事業所がありましたら、防災安全課に連絡してください。

※詳しくは二次元コードを確認してください。



東京備蓄ナビ

簡単な質問に答えるだけで、必要な備蓄品目・数量リストを確認することができます。



日ごろから防災の知識を身に付けて、自ら災害に備えるようお願いします。また、地域の避難訓練など防災活動にも積極的に参加してください。

未申請の方はお忘れなく！

物価高騰対応重点支援給付金【7万円】は
3月31日(日) (当日消印有効)
(窓口受付は3月29日(金))まで！

期限を過ぎると支給することができません。

対象 令和5年12月1日時点で市内に住民票があり、次の(1)または(2)に該当する世帯の世帯主

(1) 令和5年度住民税非課税世帯

→ 1月中に市から確認書を送付しています。

(2) 家計急変世帯

→ (1) 以外の世帯で、令和5年1月～令和6年3月に予想せず家計が急変し、任意の1か月の収入が住民税非課税世帯の水準まで減少した世帯

支給額 1世帯あたり7万円

受給方法 口座振替

※申請方法など、詳しくは広報はむら1月15日号または市公式サイトを確認するか、問い合わせてください。

問合せ 3月29日(金)まで

○羽村市低所得世帯に対する物価高騰対応重点支援給付金
コールセンター ☎ 0570-092923



マンション防災について

マンション・アパートなど、共同住宅ならではの防災があります。耐震基準を満たしたマンションなどは、被害が軽微であれば在宅避難が可能です。そのためには、各家庭とマンション全体での備えが必要となります。

各家庭での備え

家具の固定、蹴破り戸や避難ハッチ付近の整理整頓、非常用階段の確認、備蓄など

全体での備え

エレベーターの安全対策、受水槽などでの水の確保、防災組織の結成、防災マニュアルの作成など

※詳しくは二次元コードを確認してください。



令和6年能登半島地震 義援金を送金しました

2月26日までに皆さんからお預かりした義援金74万794円は、2月29日に石川県に送金しました。ご協力ありがとうございました。

■これまでの送金の合計額

(計3回)

328万1,933円

市では引き続き、義援金を受け付けています。

募集期間 12月24日(火)まで

問合せ 企画政策課 ☎ 315



～ウィーブ～ Weave

誰もが輝く社会を実現するために

問合せ 総務課総務係☎347

LGBTQ フレンドリーな まちを目指して

2月17日、ゆとろぎで「第38回ジェンダーをこえて、ともに織りなすフォーラム in はむら」を行いました。講師に下山田志帆さんを迎え、参加者とともに、誰もが自分らしく生きやすい社会について考えました。

特に記載がない場合は土・日曜日、祝日、年末年始を除く午前8時30分～午後5時です。申込みの記載がない場合は直接会場へ。費用の記載がない場合は無料です。



しもやまだ しほ
下山田 志帆さん

(元サッカー選手・
株式会社Rebolt 共同代表)

小学生の頃からサッカーに夢中。大学卒業後に渡独し、2017年から2年間、ドイツでプロサッカー選手としてプレー。ドイツにいる間にLGBTの当事者であることをカミングアウトした。昨年末に引退し、現在は経営者として活躍中。

『第38回ジェンダーをこえて、ともに織りなすフォーラム in はむら』より 『多様な性・違いを知る』より

下山田さんは、ドイツでサッカー選手として過ごした2年間は「息がしやすかった」と言います。ドイツでは2017年に同性婚が法的に認められており、同性のカップルは珍しくないそうです。総じて、年齢や性別による境界が日本に比べ緩やかなようです。「周囲の同性カップルは、結婚したり、離婚したり、子どももいたり、みんな生き生きしていました」

ある時チームの飲み会でチームメイトから「あなたは男性が好きなの？女性が好きなの？」と尋ねられました。異性愛・同性愛を含めたごく自然な問いかけに、何の気負いもなく「女性のパートナーがいる」と答えていたそうです。

世の中の「普通」に寄せるために自分に嘘をついていたこれまでの生活はとても苦しかった、と振り返ります。

「小学生の時は男子チームでサッカーをやっていました。『女なのになんでサッカーをやるんだ』『女の子なのにサッカーがうまくてカッコいいね』などよく言われたし、試合の時には相手チームの保護者から『女なんか負けるな!』と野次が飛ぶ。中学生になると『好きな男子のタイプは?』とか聞かれるんです。友達とワイワイ過ごすのは好きだったので、とりあえず『足が速い人』と答える。本当は興味ないけれど、これなら男女関係ないと思っただけ。『普通』でないとみんなと一緒にいられないと感じていました」

アンコンシヤス・バイアスと マイクロアグレッション

「アンコンシヤス・バイアス」は無意識の偏見、「マイクロアグレッション」は、アンコンシヤス・バイアスが言葉や態度に表れて意図せず誰かを傷つけてしまうことを指します。

下山田さんは3つの提案をしました。

①辛い思いをしている当事者がいたら、近くにいる誰かがちょっと一緒に頑張ってみる。

②彼氏・彼女という言葉で「パートナー」に改めたり、男女で違う制度になっていることなど理由など、自分の発言や周囲の環境を見直してみる。

③自分の中にあるアンコンシヤス・バイアス、マイクロアグレッションに気付くため、話を聴いたり本やSNSを見たりして、一緒に学び続ける。

「完璧である必要はないんです。意識的に差別的・攻撃的な発言をしないことはもちろん、無意識に誰かを傷つけることがないように学び続けることが大切」と下山田さん。アンコンシヤス・バイアスとマイクロアグレッションは日常の中に存在し、私たちの価値観に無意識のうちに浸透しています。

「自分の周囲には異性愛者しかいない」「男女に格差があって当たり前前」などの思い込みが自分の中にもないか、この機会に見直してみたいかがでしょうか。

※アライ…「味方」を意味する英語。
ここでは性的マイノリティを理解し支援する人のことを指します。



性的マイノリティとは

「身体の性」と「自認する性」が異なる人や、「好きになる性」が同性である人など、多数派とは違う性のあり方を持つ人々全てを含んだ言葉

①知る・考える

性のあり方が多様であることを、映画や本、講演などを通して知る

②変わる

性別を限定する表現を使わない
男女分けや決めつけをできるだけなくす

③伝える

ニュースや話題を日常的に取り上げ、肯定的に伝える

性のあり方は一人一人異なります

性的マイノリティの方の困りごと

日常生活で…

- トイレや更衣室などの設備を利用することにストレスを感じる。
- 住居探しや病院での対応に不自由を感じる。
- 周囲から結婚するように言われる。など

学校で…

- 男女別の制服に抵抗を感じる。など

会社などで…

- 福利厚生「配偶者」や「家族」に同性パートナーなどが含まれないため、家賃手当や介護・育児休暇など、必要な制度を利用できない。など

アンコンシャス・バイアスに気付き、決めつけないことが大切です。多様な性への理解を示し、支援する人が増えることで、誰もが自分らしく生きやすい社会になっていきます。

ハンドブック配布しています

市役所1階案内・3階総務課、プリモホールゆとろぎ、プリモライブラリーはむらで配布しています。ぜひ活用してください。



性のあり方を決める4つの要素

- 身体の性：戸籍上の性別
 - 自認する性：自分の性をどう感じているか
 - 好きになる性：どの性別を好きになるか、ならないか
 - 表現する性：服装・しぐさ・言葉遣い
- この4つの要素は誰もが持っていて、いろいろな組み合わせがあります。そのため、性はグラデーションと言われています。

LGBTQ +とは

- Lesbian (レズビアン)：同性を好きになる女性
- Gay (ゲイ)：同性を好きになる男性
- Bisexual (バイセクシュアル)：同性も異性も好きになる人
- Transgender (トランスジェンダー)：身体的な性・出生時の戸籍上の性と性自認が一致しない人
- Questioning (クエスチョニング) または Queer (クィア)：自分の性がわからない人、決めたくない人
- + (プラス)：どれにも当てはまらない多様な性

羽村市で、東京都パートナーシップ宣誓制度受理証明書を活用することができます！



特に記載がない場合の受付時間は土・日曜日、祝日、年末年始を除く午前8時30分〜午後5時です。申込みの記載がない場合は直接会場へ。費用の記載がない場合は無料です。

表彰

東京都農業会議表彰

■農業委員会等功労者表彰・農業功労者感謝状

羽村誠二さん



長年にわたり農地を適切に管理し、市内の直売所に出荷するなど、熱心に農業に取り組まれています。

また、市内全小学校の縄跳びの授業の講師や、小学校5年生の田植え体験の指導の中心となるなど、青少年の育成にも力を入れています。

所有する水田では、水稲と裏作のチューリップ生育を行うとともに、チューリップ公園の希少品種を丁寧に管理し、「はむら花と水のまつり」でメイン会場を華々しく彩るなど、農業振興および地域振興に寄与された功績が認められました。

問合せ 産業振興課農政係 ⑥63

羽村市スポーツ奨励賞表彰

スポーツ競技大会で顕著な成績をあげた方を奨励し、さらなる活躍を期待して表彰しました。



▲（後列左から）後藤 佑奈さん、岩石 桃寧さん、清水 莉結さん、儘田教育長、（前列左から）栗原 有輝さん、橋本市長、三浦 遼太さん

○栗原 有輝さん（剣道）

○今井 瞭さん（ソフトテニス）
団体優勝

第32回全国高等学校剣道選抜大会
第48回全日本高等学校選抜ソフトテニス大会に出場

○山本 悠路さん（ソフトテニス）

○吉野 僚真さん（ソフトテニス）

○岩石 桃寧さん（ソフトテニス）

○後藤 佑奈さん（ソフトテニス）

令和5年度全国高等学校総合体育大会ソフトテニス競技大会・令和5年度全日本高等学校ソフトテニス選手権大会に出場

問合せ 産業振興課農政係 ⑥63

○三浦 遼太さん（近代五種）

U17 2023 U17 世界選手権大会に出場

○清水 莉結さん（アルティメット）

WFJ 2023 世界U-24アルティメット選手権大会 準優勝

問合せ S & D スポーツアリーナ羽村

☎55510033

令和6年度向け 健康づくり標語コンクール受賞作品決定

応募総数24点の中から、来年度の健康づくり標語が決まりました。たくさん応募ありがとうございました。

◆優秀作◆

健康は健康作りの第一歩
…熊野 雅子さん

◆佳作◆

健康は「守る」ことより「つくる」意識で元気な毎日…須田 進午さん
健康は地道な努力の積み重ね
…土肥 美和さん

問合せ 健康課（保健センター内）⑥623

料金改定



富士見齋場の使用料を改定

4月1日から、羽村市富士見齋場の

使用料を左表のとおり改定します。

■富士見齋場使用料の改定

	現行 (3月31日まで)	改定後 (4月1日から)
ホール	1日1回 20,370円	1日1回 22,800円
和室	1日1回 15,280円	1日1回 17,200円

※新料金は4月1日以降に申請を承認したものの適用されます。使用日が4月1日以降でも、3月31日までに承認されている場合は、旧料金が適用されます。

問合せ 生活環境課 ⑥204

動物の死体処理手数料を改定

4月1日から、動物の死体処理手数料を左表のとおり改定します。

■手数料の改定

	1体につき
現行	3,060円
改定後	3,300円



問合せ リサイクルセンター

☎57811211

募 集

羽村市にいろいろフリーマーケットに出店しませんか

■SDGs的ライフスタイルを応援するフリーマーケット



マイカー出店のほか、自転車による運び込みなど、出店方法を選べます。
日 時 4月21日(日)午前10時～正午
(荒天の場合は中止)

会 場 産業福祉センター駐車場(雨天の場合は館内)

出店資格 市内在住・在勤の18歳以上の個人またはグループ

※家庭内の不要品リユースによるごみ削減が目的です。営利目的の出店はできません。

区画数 25区画(申込多数の場合抽選)
参加費 500円(当日払い)(1区画約2.5m×6m、館内の場合約2畳程度)

申込み 3月18日(月)午前9時～25日(月)午後5時に、「住所、氏名、年齢

状況により、施設が休館したり、事業などが変更・延期・中止になる場合があります。最新情報は、市公式サイト・各施設のウェブサイトなどで確認してください。

第26回 羽村市民福祉チャリティーゴルフ大会 参加者募集

期 日 5月16日(木)

申込み 3月18日(月)～4月26日(金)

※費用・申込方法など詳しくは二次元コードから確認するか問い合わせてください。



問合せ 社会福祉協議会

☎ 554-0304

◀社会福祉協議会ウェブサイト

主 催 羽村市にいろいろフリーマーケット実行委員会
後 援 羽村市
問合せ 生活環境課(内)205



▲Eメール申込みフォーム

電話番号、出店方法(車出店の場合は車種も)、主な出店物、雨天時出店希望の有無を、電話またはEメールで、生活環境課(内)205へ
✉ hamurareuse@city.hamura.tokyo.jp
※市公式サイトまたは生活環境課で配布している「出店ルール(雨天の場合の出店ガイド含む)」などを確認の上、申し込んでください。
※申込時に収集した個人情報(羽村市にいろいろフリーマーケット実行委員会)に提供します。

新型コロナワクチン接種



特例臨時接種(自己負担なしの接種)は3月31日で終了



希望する方は3月31日(日)までに接種を受けてください。「令和5年秋開始接種」は期間内に1人1回のみ受けることができます。

令和6年度の新型コロナワクチン接種は、季節性インフルエンザの予防接種と同様に、予防接種法に基づくB類疾病の定期接種として行う予定です。

現在の接種との違いについては、右表をご覧ください。

※表の内容は変更になる場合があります。詳しくは、決まり次第お知らせします。

問合せ 健康課(保健センター内) ☎ 629

	現在(令和5年秋開始接種)	令和6年度から
対 象	生後6か月以上の方	①65歳以上の方 ②60～64歳で重症化リスクの高い方 ※64歳以下で重症化リスクの低い方は任意で受けられる予定
接種時期と回数	3月31日までに1回	年に1回、秋冬を想定
費 用	全額公費負担	自己負担あり(具体的な金額は未定)
接種会場	集団接種および個別医療機関	個別医療機関
接種券	あり	なし
接種を受ける努力義務	あり ※64歳以下で重症化リスクの低い方はなし	なし

特に記載がない場合の受付時間は土・日曜日、祝日、年末年始を除く午前8時30分〜午後5時です。申込みの記載がない場合は直接会場へ。費用の記載がない場合は無料です。

税金

固定資産課税明細書・納税通知書の送付および縦覧・閲覧

◆固定資産課税明細書・納税通知書の送付

固定資産課税明細書（土地・家屋）と納税通知書を5月上旬に送付します。
※4月以降に税額などの確認を希望する方は、固定資産課税台帳の閲覧を利用してください。

◆令和6年度 土地・家屋価格等縦覧帳簿の縦覧

納税者が自分の固定資産とほかの固定資産の評価額を比較できるように定められている制度です。

期間 4月1日(月)〜5月31日(金)
会場 市役所1階課税課資産係
対象 市内に所在する土地・家屋に係る固定資産税の納税者

持ち物
●本人：本人確認ができるもの（運転免許証など）

●代理人：委任状と代理人の本人確認ができるもの（運転免許証など）
※市内に同一世帯でお住まいの方は委任状は不要ですが、本人確認ができるものが必要です。

◆固定資産課税台帳の閲覧

固定資産課税台帳に記載された事項（所在地、地積・床面積、評価額など）を閲覧することができます。

期間 通年

※令和6年度の固定資産課税台帳は、4月1日(月)から閲覧できます。

会場 市役所1階課税課資産係
対象と閲覧範囲

●固定資産税の納税義務者：本人が所有している固定資産
●借地・借家人：借地・借家対象資産
持ち物

●本人：本人確認ができるもの（運転免許証など）
●代理人：委任状と代理人の本人確認ができるもの（運転免許証など）

※市内に同一世帯でお住まいの方は、委任状は不要ですが、本人確認ができるものが必要です。

●借地・借家人：賃貸借契約書または賃貸借関係が確認できる書類、借地・借家人の本人確認ができるもの（運転免許証など）

問合せ 課税課資産係(内)158



第106回 飢餓は遠い国のことか？



▲クール先生

クール エコちゃんは今までに1日何も食べないでいたことがあるかな。

エコ ないです。お腹がすいたままだと夜眠れなくなりそうです。

クール そうだよ。大人だって1日食べないでいるのは辛い。でも、世界では10人に3人が中度・重度の食糧不安の状態にあり、特に飢餓に直面している人は7億8300万人もいるんだ。

エコ 紛争とかがあった国は大変ですよ。

クール そうなんだ。SDGsでは目標の2番目に「飢餓をゼロに」とあるけれど、ゼロどころかこの数年増えているんだ。紛争などの影響もあるけれど、気候変動の影響も大きいんだよ。
エコ 雨が降らないから作物が育たないとか畑が砂漠になるとかですか。

クール そう。干ばつ・洪水などはすさまじい規模に



▲エコちゃん

なっているんだ。アフリカの内陸部では水不足がさらに深刻になり、砂漠が拡大

して農業も畜産もできなくなったり、逆に海沿いでは水位が上がって農地が水没したり塩害にあたりたりもしている。気候関連の災害で多くの人が故郷を離れているんだよ。

エコ 故郷を離れるほどなんですよ。

クール そう。国連などが必死で食糧援助や生活を立て直す支援をしているけれど追い付かない。気候危機を止めないと「飢餓ゼロ」に近づくことはできないね。

エコ 日本は世界で5番目にCO₂をたくさん出しているんですよ。私たちの責任は重いですね。

クール 支援も必要だし、今の私たちの生活を大きく変えて気候危機を止めないといけない。それに世界の食糧不足は、輸入に頼っている日本にも大きく影響する。食糧の値上がりはその表れでもあるからね。

エコ 遠くの国の食糧難をひとつとだと思わずに、生活の見直しをすぐ始めなくちゃ！

問合せ 環境保全課(内)227

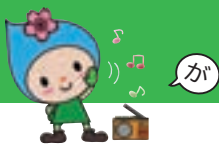

介護保険

3月下旬に介護保険給付費 通知を送付します

通知が届いたら、事業所から発行された領収書や、ケアマネジャーから交付されたサービス利用票などと照らし合わせて、誤りがないか確認してください。

対象 令和5年12月～令和6年1月に居宅サービスを利用した方（施設に入所している方は対象外）

※市への手続きなどは必要ありません。

問合せ 高齢福祉介護課介護保険係^内149

介護保険料の特別徴収（年金引き落とし）を開始します

令和5年度の保険料を納付書や口座振替で納付していた方のうち、令和6年4月の年金から引き落としになる方に、「令和6年度介護保険料特別徴収（年金引き落とし）開始のお知らせ」を3月中旬以降に送付します。

4・6・8月の介護保険料額は、令和5年度の保険料の所得段階を基に仮算出した額となります。

※令和6年度の保険料については、7月上旬に決定通知書を送付します。

問合せ 高齢福祉介護課介護保険係^内144

状況により、施設が休館したり、事業などが変更・延期・中止になる場合があります。最新情報は、市公式サイト・各施設のウェブサイトなどで確認してください。

男女共同参画に関するミニコラム Vol.18

問合せ 総務課総務係^内347

女性の労働問題の裏側に隠された男性の労働問題

執筆：小尾 晴美（第12期羽村市男女共同参画推進会議委員、中央大学経済学部助教）

経済や環境など、世界が直面している問題に対する経済界の取組みを促すために活動する「世界経済フォーラム（World Economic Forum：WEF）」は、毎年各国

における男女格差を測るジェンダーギャップ指数（Gender Gap Index：GGI）を発表しています。これによると、2022年の日本の順位は146か国中125位（前回は116位）でした。日本の「教育」の順位は47位である一方、「経済」の順位は123位、「政治」の順位は138位となっています。

つまり日本の女性は、男性と同じように教育を受け、知識や能力を身に付けることができるにも関わらず、その知識や能力を社会で十分に発揮できていないという評価がされているわけです。

こども家庭庁が2023年に示した資料によると、夫の家事・育児時間が長いほど、就業を継続する妻の割合が高くなっています。また、第2子以降の出生割合も高い傾向にあることが明らかになっています。女性側に偏りがちな育児や家事の負担を夫婦で分かち合うことで、女性

の出産意欲や継続就業の促進にもつながるのです。

2021年の社会生活基本調査によると、「家事」「介護・看護」「育児」「買い物」を合わせた家事関連時間は、男性は51分、女性は3時間24分です。女性は1日当たり男性の3.8倍の時間を家事関連時間に費やしている実態がわかります。現状では、男性の家事参加時間は増加傾向にあるものの、雇用における男女平等を実現するには、いっそうの男性の家庭生活への参加が望まれます。

以上のことから、男性の家事育児への参加や育児休業の取得が望まれますが、これらを促進するためには、男性労働者の長時間労働の問題を社会的に是正すること、さらに子育てが昇給・昇格の不利になるような企業内部のルールを改善することが必要です。このようにみると、「女性の労働問題」は、「男性の労働問題」の裏返しであるともいえます。女性の側に現れた困難は、職場で人間らしく働くための男性の問題でもあるのです。

訂正とお詫び

※広報はむら3月1日号に掲載した二次元コードに不具合がありました。訂正してお詫びいたします。左記の二次元コードを利用してください。



指定収集袋（燃やせるごみ袋）は市内全域で使用される、有効な広告媒体です。事業所やお店のPRにぜひ活用してください。

詳しくは市公式サイトまたは広報はむら3月1日号の4ページをご覧ください。

問合せ 生活環境課^内205

指定収集袋
（燃やせるごみ袋）に
広告を掲載
しませんか



犬の登録手続きが変わります

問合せ 環境保全課☎ 226

ペットショップやブリーダーが販売する犬や猫には、マイクロチップの装着とマイクロチップ情報を環境大臣指定登録機関に登録することが義務付けられています。ペットショップなどで犬や猫を購入した飼い主は、必ず登録情報を自分の情報に変更してください。

犬の登録手続きなどはインターネットの「ワンストップサービス」で

マイクロチップが装着された犬は、4月1日以降に犬の登録や変更をした場合、マイクロチップが犬鑑札とみなされます。その場合、環境省の「犬と猫のマイクロチップ情報登録サイト」で手続きを行うと、市役所での登録手続きが不要になります（下記の二次元コードから）。

※マイクロチップが装着されていない犬は、これまでどおり市に飼い犬の登録の届け出をしてください。



犬と猫のマイクロチップ情報登録サイト▶



市公式サイト▶



【ワンストップサービスの対象となる手続き】

- 犬の新規登録
- 犬の所在地の変更（転入・転居など）
- 所有者情報の変更（氏名、連絡先など）
- 犬の死亡

※詳しくは市公式サイトをご覧ください。

※狂犬病予防注射済票は、これまでどおり予防注射の接種後に市（または市と契約を締結している動物病院）で交付を受けてください。

※3月31日以前に所有者登録・変更の手続きをしている場合、AIPOなどの民間登録機関にのみ登録している場合は対象外です。

ウェブマガジンではむらの魅力を発信中！

魅力発信市民記者

問合せ 秘書広報課広報・シティプロモーション係☎ 336



こんにちは！私は羽村市魅力発信市民記者の「金子（とも）」といます。私たち市民記者は、はむらのさまざまな魅力を取材し、ウェブマガジン「はむらぐらし」で発信しています。

今回私は、全員が試合に出られるサッカーチーム「サンク

チュアリー羽村 FC」を取材しました。

ウェブマガジン「はむらぐらし」を読むと、もっと羽村での暮らしが楽しくなるかも！ぜひ読んでみてください。

【今回の金子（とも）さんの記事は…】

サッカー指導者として行き着いた、みんなの居場所“サンクチュアリー（聖域）”の守り人の想い Sanctuary 羽村 FC



ほかにもいろいろな記事を掲載しています。下の二次元コードからご覧ください。



特に記載がない場合の受付時間は土・日曜日、祝日、年末年始を除く午前8時30分～午後5時です。申込みの記載がない場合は直接会場へ。費用の記載がない場合は無料です。



Photo News

状況により、施設が休館したり、事業などが変更・延期・中止になる場合があります。最新情報は、市公式サイト・各施設のウェブサイトなどで確認してください。

市内の出来事などを写真でお知らせするコーナーです。
問合せ 秘書広報課広報・シティプロモーション係 337

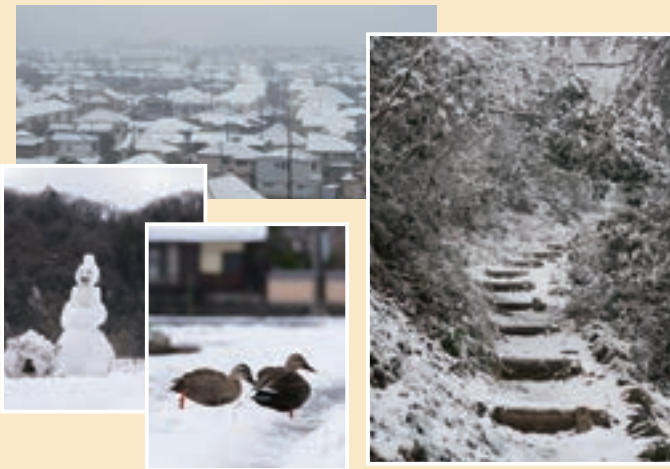

はむらがすっかり雪化粧

2月5日の午後から降り始めた雪に、まちは覆われました。雪国の風情を味わうことができました。(2月6日撮影)



健康の秘訣を知り、笑ってもっと健康に… 【第36回羽村市高齢者クラブ福祉大会】

高齢の方の健康維持や安全・安心、高齢者クラブの活動などを紹介する高齢者クラブ連合会福祉大会が、約400人の参加のもと、プリモホールゆとろぎでにぎやかに行われました。(2月21日撮影)

公園通信 はむらじかん

問合せ 土木課 282



ポットラックプロジェクト報告

地域の皆さん自身が、公園を「つかう」「つくる」「つなぐ」ことで、さまざまな世代、さまざまに暮らす皆さんにとっての居場所をつくっていく「ポットラックプロジェクト」。1～2月に実施したトークとワークショップを経て、3月2日・3日に持ち寄りイベントを行いました。

来年度も、S&Dスポーツパーク富士見子ども広場をフィールドに取り組んでいきます！あなたのアイデアも持ち寄り、一緒に公園を楽しみませんか。

▼ポットラックプロジェクトについて詳しくは市公式サイトをご覧ください。



▲イベント会場では、みんなが持ち寄ったキャンドルの明かりも楽しめた

- ① 〈イベント会場〉羽村の地図にお気に入りのお店をマッピングするコーナー
- ② 〈イベント会場〉撤去予定のジャングルジム「おわかれ会」。会場に来た人に飾りつけてもらって別れを惜しんだ
- ③ 〈イベント会場〉公園内のハンモックでくつろぐ
- ④ 全国の公園や公共空間で活動するゲストからヒントもらったポットラックトーク (3回実施)
- ⑤ 公園での過ごし方を考えたワークショップ (3回実施)

状況により、施設が休館したり、事業が中止・延期になる場合があります。最新情報は市公式サイト・各施設のウェブサイトなどを確認するか、問い合わせてください。

図書館開館 50 周年記念事業 「木いちごのおはなし会」

大人も子どもも楽しめます。

日 3月30日(土)午前11時から(1時間程度) **会** 本館おはなしの部屋 **内** ストーリーテリング「鳥のみじい」「かしこいモリー」など **出演** おはなしの会 木いちご(図書館ボランティア)

社会福祉協議会から

活用してください

子育てを地域でサポートする
ファミリー・サポート・センター

ファミリー・サポート・センターは、育児の援助を受けたい方(利用会員)と育児の援助をしたい方(協力会員)が会員となり、会員同士で子育てのサポートを行う相互援助事業です。

利用会員 市内在住・在勤で生後6か月～小学校6年生までのお子さんの保護者

協力会員 18歳以上の心身ともに健康な方

活動内容 保育園・幼稚園・学童クラブ・習いごとなどの送迎、協力会員宅での預かりなど

※利用料金など詳しくは下の二次元コードを確認するか、問い合わせてください。

申・問 事前に、電話または直接ファミリー・サポート・センター(社会福祉協議会内)へ **☎** 554-0304



▲社会福祉協議会ウェブサイト

官公署などから

観光協会①

多摩川さくら街道を歩く



日 3月26日(火)午前9時～午後2時(雨天時は27日(水)に延期) **コース** 羽村駅から多摩川沿いを通り拝島駅へ(約10km) **定** 15人(申込多数の場合抽選) **費** 500円(傷害保険料ほか) **持** お弁当 **協費** 青梅信用金庫羽村支店

観光協会②

春爛漫! 福生から羽村へ
新緑花紀行

■第5回 福生市観光案内所×羽村市観光協会コラボツアー

日 4月13日(土)午前8時45分福生駅西口階段下集合(午後0時30分解散予定)(荒天中止) **コース** 福生駅から福生神明社、玉川上水を経てチューリップ畑へ **費** 500円(保険代含む) **定** 20人(申込多数の場合抽選) **共** 羽村市観光協会・福生市観光案内所

観光協会①②共通事項

申・問 ①は3月22日(金)まで、②は4月8日(月)までに、電話または直接、観光協会へ **☎** 555-9667(火・水曜日を除く午前9時～午後5時)

JR 東日本駅からハイキング
「春爛漫のはむら～関東最大級のチューリップ畑を訪ねて～」

約35万本の色とりどりのチューリップを愛でながらグルメも楽しもう! 羽村の春と歴史と一緒に味わってみませんか(参加費無料)。

期 4月1日(月)～15日(月) **コース** 観光案内所をスタートし、公園や神社、チューリップ畑、羽村山口軽便鉄道跡などを巡り、羽村駅へ(約3時間。約6km) **受** 期間中の午前9時から直接、観光案内所へ **※** ゴール時間は午後4時30分まで **※** マップ提示で提携店での特典あり **問** 観光協会 **☎** 555-9667

3月24日は世界結核デー

結核は過去の病気ではありません。令和4年は東京都で1,193人、西多摩保健所管内では22人の患者が結核と診断されています。

結核の初期症状は、風邪とよく似ています。咳や痰が2週間以上続くときには、早めに医療機関を受診しましょう。

高齢の方は、咳や痰の症状が出ないこともあるため、微熱、食欲低下、体重減少などの症状にも注意が必要です。症状が無くても、毎年1回は胸部エックス線検査を受けましょう。

問 西多摩保健所 **☎** 0428-22-6141

能登半島地震被災者の方は 運転免許証の有効期間が延長されます

能登半島地震で被災された方は、運転免許証の有効期間が令和6年6月30日まで延長されます。

また、再交付手数料が免除されます。

詳しくは、警視庁ウェブサイトを確かめたり、お問い合わせください。

問 警視庁運転免許本部 **☎** 03-6717-3137



運転免許証の更新と学科試験が予約制に

対 **更新**: 70歳未満で、都内に運転免許証住所があり、更新のお知らせはがきを持っている方(島部警察署を除く)

学科試験: 学科試験(都内在住)、仮免許学科試験を受験する方(再試験を除く)

予約電話番号 **☎** 050-1808-5070

◀警視庁ウェブサイト

特に記載がない場合の受付時間は土・日曜日、祝日を除く午前8時30分～午後5時です。費用の記載がない場合は無料。申込みの記載がない場合は直接会場へ。

寄付

ご寄付ありがとうございました

- 市政全般のために
2件 14,000円
- 緑化推進のために
1件 11,000円
- 教育振興のために
2件 18,000円

寄付者情報は
市公式サイトから▶



問 秘書広報課秘書係
☎ 306

審議会などの傍聴

第5回国民健康保険運営協議会

- 日 3月21日(木)午後1時30分から
- 会 市役所東庁舎4階特別会議室
- 定 5人(先着順)
- 問 市民課保険係☎ 127

※審議会の日程は、変更になる場合があります。当日確認してください。
※会議は一部傍聴できない場合があります。

健康

特定健診結果が「要医療判定」だった方へ

羽村市国民健康保険に加入していて、令和5年度特定健康診査の結果、治療が必要な状態であっても、医療機関の受診が確認できない方に、市が委託した事業者から受診を勧奨する通知が届きます。早期に受診して、病気の重症化を予防しましょう。

問 健康課(保健センター内)☎ 625

健康カレンダーを配布しました

広報はむら3月15日号と一緒に、令和6年度羽村市健康カレンダーを配布しました。

保健センターで行う各種健(検)診の日程などを掲載しています。1年間保管して活用してください。
問 成人に関すること…健康課☎ 623
／母子に関すること…子育て相談課母子保健・相談係☎ 692

フレイル予防オンライン体操教室を終了します

フレイル予防オンライン体操教室を3月いっぱい終了します。たくさんの方のご参加、ありがとうございました。

問 高齢福祉介護課介護予防・地域支援係☎ 197

暮らし

宝くじ助成事業でテントを整備しました

市では、(一財)自治総合センターのコミュニティ助成事業による宝くじの助成金を受け、ワンタッチテントを購入し、9町内会に整備しました。

コミュニティ助成事業は、コミュニティ活動の促進と健全な発展を図るとともに、宝くじの社会貢献広報を目的としています。

問 地域振興課地域振興係☎ 202

生理用品を無償で配布します

- 日 3月26日(火)・27日(水)午前9時～午後5時
- 会 市役所1階101会議室
- 内 生理用品1人1パック
- 定 70人(先着順)

※受取方法など詳しくは市公式サイトを確認してください。

問 総務課総務係☎ 347



施設から

S&Dスポーツアリーナ羽村

(月曜休館) ☎ 555-0033

ウォーキングの記録を見える化!
令和6年度版「歩いて帳」
差し上げます

1日に歩いた歩数や距離が記録できます。毎日記録することで、成果が見え、やる気もアップ!健康づくりや体力の保持増進に活用してください。

※市内のウォーキングマップも配布しています。

配布開始 3月16日(土) 配布場所
S&Dスポーツアリーナ羽村、S&Dスイミングプラザ羽村



プリモライブラリーはむら

(月曜休館) ☎ 554-2280

図書館情報収集に便利です
図書館メールマガジン

新着資料や図書館の催しなどを1週間に一度、携帯電話やスマートフォン、パソコンに配信するサービスです。キーワードを登録すると、その言葉がタイトル・著者名などに入っている新着資料をお知らせします。

登録は、プリモライブラリーはむらウェブサイト (<https://www.hamura-library.tokyo.jp>) の利用者メニューから行うことができます。

携帯電話・スマートフォンの方はこちら▶





～子どもの施設から～

ちゅうおうじどうかん
中央児童館

☎ 554-4552 (金)休館日

■ 昼間の月観測会・天体観測会

日にち 3月20日(水・祝)

時間 ○昼間の月観測会…午後4時から

○天体観測会…午後7時から

※雨や雲の多いときは、プラネタリウムで「今夜の星空解説」をします。

※天体観測会では月・木星・M45(すばる)・M42(オリオン大星雲)などの観測をします。

対象 幼児～18歳(中学生までの人は大人と来てください)

定員 46人(先着順・大人を含む)

※遅れると参加できません。

◇次回は5月15日(水)です!

ひがしじどうかん
東児童館

☎ 570-7751 (木)休館日

■ 手作りおもちゃ教室

「おでこ風ぐるま」
「くるくるフライヤー」
などから好きなもの
を選んでね!



日時 4月13日(土)

午前10時～正午/午後1時～3時

対象 小学生以下(小学生になっていない人は大人と来てください)

定員 20人(先着順)

同日開催

- ・ピッチングマシーンゲーム
- ・おもちゃ病院

こわれたおもちゃの修理や相談もできます。

見てくれる人 おもちゃ病院ねじまわし

申し込みのないものは当日、直接会場へ。
費用が書いていないものは無料です。

4月1日から開館時間が
春・夏時間に変わります!

開館時間(児童館共通)

春・夏 時間	4月1日～ 9月30日	午前9時～ 午後5時
秋・冬 時間	10月1日～ 3月31日	午前9時～ 午後4時30分

問合せ 中央児童館 ☎ 554-4552 西児童館 ☎ 554-7578 東児童館 ☎ 570-7751

プリモライブラリー
はむら

☎ 554-2280
(月)休館日

■ おはなし会

【本館 幼児向け】

大型絵本「もぐらバス」など

日時 4月13日(土)午前11時から

【本館 赤ちゃん向け】

大型絵本「わんわんわんわん」など

日時 4月17日(水)午前11時から

【本館 小学生向け】

ストーリーテリング「世界でいちばんきれいな声」など

日時 4月20日(土)午前11時から

はむりんクイズ

問題



今年度は私がデビューして10周年だったりん♪いつも応援してくれているみんなに、感謝の気持ちを伝えているよ!

3月15日号で、わたしがあちこちでヒントを出しているりん♪

文字を並べかえてみてね!

答えは裏表紙にあるよ!

子どものページ

みんな知ってる？

自転車の 交通ルール



のこと！

自転車に乗るときはヘルメットを

自転車事故で亡くなった人の6割は、頭のけがが原因なの。ヘルメットを正しくかぶると、頭のけがで亡くなる割合が4分の1になるというデータがあるんだよ。だから、自転車に乗るときはみんなヘルメットをちゃんとかぶろうね！



自転車に安全に乗るためのルール

次のルールを守って、まちの中でも安全に走ろう。

- ①自転車は原則、車道の左側を走るんだけど、12歳以下の子どもは歩道を通ってもいいんだって。でも、歩道では歩いている人に注意してね！
- ②交差点では信号と一時停止（信号がなくてもいったん止まる場所）を守って、安全確認をしよう。
- ③暗くなってきたらライトをつけよう。
- ④ヘルメットをかぶろう！



▲一時停止のマーク

歩くときも注意してね

道路を歩くときはふざけたり車道にはみだしたりしないように気を付けよう。道路をわたるときは横断歩道を使って、信号は絶対に守ってね。

だんだん暖かくなってきて、外で遊んだり、自転車に乗ったりすることも多くなるね。でも、事故には気を付けなくてはいけないりん♪

今回は、自転車に乗るときのルールについて、みんなで考えてみよう！



問合せ 防災安全課防犯・交通安全係 ☎ 216

横断歩道をわたるとき

①車が来ていないかチェック

左右から車が来ていないか確認してね。

②車が止まったかチェック

車がきちんと止まったか確認してね。

③わたっているとちゅうでも車をチェック

横断歩道をわたっているときも左右から車が来ないか確認してね！

プラスワン +1アクション！

横断歩道をわたるときは、手をあげたり車の方を見たりして、車を運転している人に「これからわたりたい」という気持ちを伝えようと、もっと安全になるよ。

絶対にやってはだめなこと

「信号無視」や「横断歩道のないところをわたる」「ななめ横断」「車のかげからの飛び出し」などはとっても危険！絶対にしないでね。

【参考にした資料】警視庁ウェブサイト「頭部の保護が重要です～自転車用ヘルメットと頭部保護帽～」

THANKS!!



今回でこの「みんな知ってる？」のコーナーは終わります。これまで読んでくれてありがとりん♪

団体のひろば

市内の市民活動団体などを支援するページです。掲載には団体登録が必要です。市公式サイトに掲載基準などを確認の上、「掲載団体登録用紙」を地域振興課に提出してください（すでに登録している団体は除く）。審査後に、掲載の申請をすることができます。申請時に「催し物」か「会員募集」かを伝えてください。文字数、締切り、掲載回数など、詳しくは問い合わせてください。



▲団体のひろば
(市公式サイト)

担当 地域振興課市民活動センター係 ☎ 632

催し物

●認知症の最新治療について

羽村相互診療所もの忘れ外来認知症専門医の飯塚医師がお話します。 日 4月13日(土)午後2時～4時30分 会 プリモホール ゆとろぎ小ホール 対 どなたでも 定 252人(先着順) 費 無料 主 三多摩健康友の会 多摩川支部 問 熊谷政代 ☎ 090-5551-8395 ※申込不要(直接会場へ)

会員募集

●登校拒否・不登校を考える親の会「ポコ・ア・ポコ」

不登校の子をもつご家族の方、一人で悩まず一緒に考えてみませんか。 日 毎月第3土曜日 午前10時～正午 会 宗禅寺 みんなの家(川崎2-4-5) 対 登校拒否・不登校のことでお悩みの方(会員・非会員問わず例会参加可) 費 例会参加費200円/年会費1,500円 問 井出里美 ☎ 090-9814-8752

●「はむすぽ」卓球ジュニアクラブ ゼロイチプラス

「はむすぽ」初の卓球クラブです。初心者・運動が苦手な子どもも大歓迎!

日 毎週火・金曜日 午後7時15分～9時30分 会 火曜日: S&Dスポーツアリーナ羽村 第1ホール/金曜日: 羽村第二中学校地下多目的室 対 小学校4年生～中学校3年生 定 20人 費 ①はむすぽ年会費3,000円 ②参加費月額7,700円 問 はむすぽ事務局 ☎ 519-5712
✉ hamuspo@gmail.com

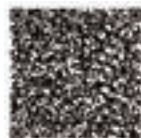

▲はむすぽ
ウェブサイト

●歌声喫茶

童謡・唱歌・懐メロを皆で歌いましょう。見学はご自由にどうぞ。 日 第2・4木曜日 午後1時30分～3時30分 会 中央館 対 童謡・唱歌・懐メロが好きな人 費 1回300円 問 吉田 ☎ 070-2172-2622

催し物、会員募集の内容については、各団体に問い合わせてください。また、各団体の情報は市公式サイトでも紹介しています。

はむりんクイズの答え

はむりんからの感謝の気持ちは「いつもありがとりん」でした!これからはむりんを応援してりん♪



訂正とお詫び

3月1日号裏表紙「はむらしとしゃかんいま・むかし⑥」で紹介したボランティア団体の活動内容に誤りがありました。訂正してお詫びします。

●お話の会木いちごの活動内容…正: 小学生向けおはなし会 誤: 幼児向けおはなし会

市公式サイト

羽やすめ

X(旧Twitter)

Facebook

Instagram

YouTube

LINE



広報はむらは再生紙を使用しています