



羽村市

児童発達支援事業所
放課後等デイサービス事業所

🌸 ガイドブック 🌸



羽村市障害福祉課障害者支援係
電話 042-555-1111内線186~188

目次

障害児通所支援事業 通所までの流れ・・・・・・・・・・・・・・1～2

児童発達支援事業所 ・ 放課後等デイサービス事業所紹介

☺ 児童発達支援事業所 ☺・・・・・・・・・・・・・・3

・ 発達支援 Kiitos 羽村・・・・・・・・・・・・・・4

☺ 児童発達支援事業所・放課後等デイサービス事業所 ☺・・・・5

・ かぶとむしMark・・・・・・・・・・・・・・6

・ ウィズ・ユー・・・・・・・・・・・・・・7

・ COLORS・・・・・・・・・・・・・・8～9

・ カスタネット・・・・・・・・・・・・・・10

・ ほめてこ・・・・・・・・・・・・・・11

☺ 放課後等デイサービス事業所 ☺・・・・・・・・・・・・12

・ わくわくプレイス・わくプレ2・・・・・・・・・・・・13

・ りあん・・・・・・・・・・・・・・14

・ リアン羽西・・・・・・・・・・・・・・15

・ スウィング（五ノ神学園）・・・・・・・・・・・・16

障害児通所支援事業（児童発達支援・放課後等デイサービス）

～利用を検討されている方へ～

障害児通所支援事業は、障害のある児童や発達に心配がある児童に、療育を提供する事業です。未就学児を対象にした「児童発達支援」や、学籍のある児童を対象にした「放課後等デイサービス」があります。

「児童発達支援」及び「放課後等デイサービス」を利用するには、市役所が発行する「障害児通所受給者証」が必要になります。受給者証の発行には、市役所へ申請後、約 1～2 か月かかりますので、ご注意ください。

◎受給者証発行及び利用開始までの流れ

1. 利用相談

障害児通所支援事業の利用について、障害福祉課へご相談ください。事業所への通所までの流れや必要な手続き等の説明をさせていただきます。

2. 障害児通所支援事業所（以下事業所）の見学

お子さんにあった事業所を探すために、事前に電話連絡をした上でお子さんと一緒に見学や体験を行ってください。

○見学では、療育の内容や一日のスケジュール、スタッフの様子、他の利用児童の様子、利用料金、利用時間、送迎の有無などを確認しましょう。また、どのくらいの頻度で通所したい等の希望を伝え、受け入れてもらえるか、相談もしておきましょう。

3. 申請書等の提出と聞き取り調査

障害児通所給付費支給等申請書及び収入申告書、医療機関（療育）が発行した診断書（身体障害者手帳・愛の手帳・精神保健福祉手帳いずれも未所持の方のみ）を提出してください。

○障害福祉課へお越しの際、お子さん及び保護者（申請者）のマイナンバーがわかるもの（通知カード・個人カード等）も一緒にお持ちください。転入された方については、収入状況を確認させていただくため、課税（非課税）証明書等も提出していただく場合があります。

○お子さんの状況について聞き取り調査も一緒にさせていただきます。聞き取り調査とは、月に何回の利用を希望しているか、お子さんの発達状況や普段の様子、事業所を利用する理由等について担当者がお話を伺います。お越しいただく際、事前に電話連絡をいただくようお願いいたします。

裏面をご覧ください

4. 計画相談支援事業所へ障害児支援利用計画の作成を依頼

障害児支援利用計画とは、障害児通所支援を利用される際に、サービスの利用方法等を計画するものです。障害のある方が地域で生活していくために必要なサービスをより計画的に利用し、生活の質をさらに向上させることを目的としたものです。

○障害児支援利用計画の依頼先（計画相談支援事業所）がわからない場合には、障害福祉課へご相談ください。

○障害児支援利用計画の作成には費用はかかりません。

5. 受給者証の交付

申請書類や聞き取り調査等をもとに、支給が適切かどうか審査を行います。審査の結果、支給が適切と判断された場合は、受給者証をご自宅に郵送します。

6. 事業所への通所

事業所へ受給者証が発行されたことを連絡してください。事業所との契約を行った後に利用開始となります。計画相談支援事業所にも連絡をお願いいたします。

◎利用者負担額について

サービスを利用した場合、その利用費用の一部を負担しますが、所得に応じて上限月額が設定され、1か月に利用したサービス量に関わらず、それ以上の負担は生じません。利用する事業所によっては、おやつ代などの実費負担が発生することがあります。

区分	世帯の所得などの状況		負担上限月額
生活保護	生活保護（または中国残留邦人等支援法による支援 給付）受給世帯		0円
低所得1	市民税非課税世帯	障害児の保護者の収入の年収 が80万円以下	0円
低所得2		低所得1に該当しない方	0円
一般1	市民税課税世帯	所得割28万円未満	4,600円
一般2		所得割28万円以上	37,200円

※満3歳になって初めての4月1日から3年間は保育無償化の対象となります。該当の方はお手続きの際にご案内いたします。

◎お願い

2か所以上の事業所を利用される場合は、利用者負担上限額管理事業所を登録する手続きが必要になります。決まり次第、障害福祉課へご連絡いただきますようお願いいたします。

◆◆ お問い合わせ ◆◆

羽村市役所福祉健康部障害福祉課障害者支援係

住所 羽村市緑ヶ丘5-2-1

電話 042-555-1111（内線186・187） Fax 042-555-7323

E-mail s301100@city.hamura.tokyo.jp

✿ 児童発達支援事業所 ✿



発達支援 Kiitos 羽村

(児童発達支援事業所)

住所：羽村市五ノ神 4-10-16 ☎042-533-6234

URL：<http://kiitos.or.jp>

事業所情報

▶サービス提供時間

9:00~12:00/13:00~16:00

▶お子さんの年齢層：3歳~6歳

▶送迎：保護者の方をお願いをしています

事業所の特色

▶小人数制で、各クラスがグループ活動と個別活動をメインにしながら取り組んでいます。

▶保護者の方へのサポートや通園先との連携等も行っており「地域に根差した支援」「近い将来から未来にまで繋がる支援」を目指して取り組んでいます。

活動内容

▶グループ

お友だちと一緒に、集団生活を過ごす上で必要な社会的スキルを育めるよう取り組んでいます。

▶個別

机上課題から人との関り方まで、担当スタッフと一対一で取り組んでいます。

スタッフ

▶保育士や社会福祉士、精神保健福祉士、教員免許保持者など様々な資格を持つ職員が支援に携わっています。

メッセージ

▶誰でも気軽に立ち寄れるような Café のようなたたずまいとなっています。ひとりで悩まず気軽に声をかけて下さい(*^^*)



✿ 児童発達支援事業所 ✿

✿ 放課後等デイサービス
事業所 ✿





児童発達支援&放課後等デイサービス

かぶとむしMark

未就学児～高校3年生

— 自分らしく輝くために —



経験、体験を通して
「生きる」事を学び、生き生き
とした生活を送る事ができる
よう支援していきます。
・1人ひとりの個性の尊重
・1人ひとりに合った療育の工夫

かぶとむしMarkの特徴

「あいさつ」
「生きる(生きる)力」
「コミュニケーション」
を大切にしています。

大切にしている事

活動内容

★イベント★
夏祭り、クリスマス会、
ハロウィン等

★野外活動★
公園、買い物体験、外食体験、
釣り体験、焚火体験等

★アート活動★
季節制作、絵画、折り紙、
アイロンビーズ等

★調理★
お弁当、たこ焼き、
パンケーキ、パフェ等

★CLEEN大作戦★
ゴミ拾い、草むしり、活動室の掃除

★その他★
絵本の読み聞かせ、感覚遊び等



かぶとむしMark

かぶとむしMark

東京都羽村市緑ヶ丘5丁目11-13
グリーンアベニュー羽村1F
■羽村市役所より徒歩2分

042-570-6077

ご見学やお見積りお問い合わせください。

営業日時等

★平日★
下校時刻～17:00
★休日★
10:00～16:00

日曜・祝日・年末年始を除く



日々の活動は
こちらで
紹介しています

Instagram



児童発達支援

放課後等デイサービス

ウィズ・ユー羽村小作台

ウィズ・ユー羽村小作台では、「ひとりひとりに寄り添う」をテーマに発達や集団生活、学習などに不安を持っているお子様が毎日の放課後や長期休みにご利用いただけます。
 安心・安全な施設において継続的に療育プログラム・余暇活動を実践することにより、生活力、コミュニケーション力、学習、自立心などの向上を一緒に目指します。
 また、忙しい保護者様の代わりに、お子様をサポートする事で「ほっと一息」ついていただくレスパイトケアとしての役割も担っております。
 ご利用のご相談や施設の見学はいつでもお気軽にどうぞ。

With・you
なら

屋外活動や教室外でのイベントも積極的におこないます！

ウィズ・ユーの1日の流れ

平日

- 6歳まで(未就学児)
- 10:00 順次来所
 - 10:30 始めの会・集団療育
 - 11:40 お片付け、読み聞かせ 帰りの会
 - 12:00 お迎え

6歳～18歳(就学児)

- 14:00 送迎開始、順次来所 個別学習・施設遊戯
- 14:45 始めの会
- 15:00 おやつ
- 16:00 集団療育
- 16:45 お片付け、読み聞かせ 帰りの会
- 17:00 ご自宅へ送迎



長期休暇

- 6歳まで(未就学児)
- 10:00 順次来所
 - 10:30 始めの会・集団療育
 - 11:40 お片付け、読み聞かせ 帰りの会
 - 12:00 お迎え

6歳～18歳(就学児)

- 09:30 送迎開始
- 10:30 始めの会 個別学習、施設遊戯
- 12:00 ランチタイム (お弁当持参)
- 13:00 自由時間/集団療育
- 15:00 おやつ、自由時間
- 15:45 お片付け、読み聞かせ 帰りの会
- 16:00 ご自宅へ送迎



ウィズ・ユーのご利用案内

営業日 月曜日～金曜日

営業時間 月曜日～金曜日 10:00～17:00

休日 ・土曜日/日曜日
・12月30日～1月3日

利用対象 0～18歳までの発達障害のある、またはその心配や不安のある児童

ウィズ・ユー羽村小作台は自立した日常生活を営むために必要な訓練・余暇の提供・創作的活動、作業活動・地域交流の機会の提供等…それぞれの場面でのスキルを習得しながらいっしょにコミュニケーション力を培っていきます。
 ウィズ・ユーは子供たちの目線で向かい合いともに考え・行動し・成長する、そんな場です。

お子様のご相談や、見学・体験・利用のことなどご遠慮なくお問い合わせください！

ウィズ・ユー羽村小作台
 〒205-0001
 東京都羽村市小作台1-7-2 東海ビル201
 TEL:042-578-9602

放課後等デイサービス・児童発達支援
カ ラ ー ス

COLORS

好きな色は人それぞれ

色の違いも認め合いながら

みんなの色を重ね合わせ

彩り豊かな支援の場を目指しています



カ ラ ー ス COLORSの特徴

- ★ 一人ひとりの成長に合わせた支援
- ★ 専門講師によるアートセラピーの実施
- ★ 音楽療法、運動療法の実施
- ★ 季節を楽しむ製作活動
- ★ 豊富なイベント活動(外出、季節行事、乗車学習等)
- ★ 継続的な SST の実地(ソーシャルスキルトレーニング)

毎日決まった時間に SST を行い、季節を感じる制作活動も一年を通して行います。また、専門講師によるアートセラピーを定期的で開催し、普段の制作活動とはまた違った体験もできます。職員たちの創意工夫のつまったプログラム(音楽療法、運動療法、制作活動等)を継続して行う事で、一人ひとりの成長に合わせた支援を行って参ります。

毎日のおやつ

当事業所では旬の果物や手作りゼリー・パフェ等を提供します。みんなで同じものを食べることも大切な経験の一つだと考えています。
※アレルギーのあるお子さんには考慮したメニューを提供いたします。

アートセラピー

専門の講師を招き、絵を描いたり様々な制作活動を通じて、言葉で表現できない想いをアートから読み取り、分析します。
職員も一緒に楽しみながら参加するので、子どもたちもリラックスして楽しむことができます。

COLORS では日々の生活を大切にしたいと考えています。

COLORS は2022年10月オープンの放課後等デイサービス・児童発達支援事業です。長年障害福祉の現場で働いた経験を活かした支援の場を作りたい、との想いで一から作り上げた事業所です。

これから社会に出ていく上で必要な力を身につけるために、どんな些細な事でも積み重ねて行くことで成長に繋がって行くと COLORS では考えています。日々の生活を彩りあるものにするため、四季を感じられるイベントや専門知識を持った指導員との関わり、様々な年齢のお友達との関係によって変化を感じながらも、安心して楽しく過ごせる環境を提供します。

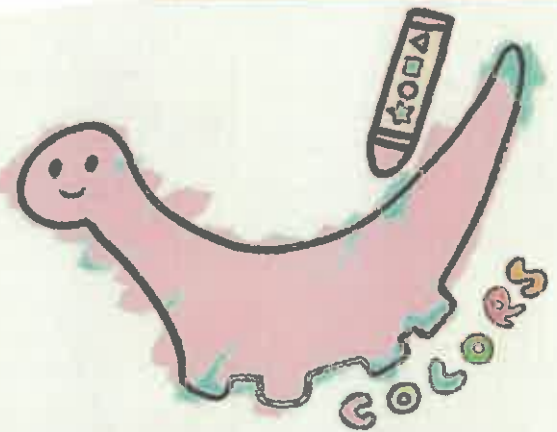

保育士や介護福祉士等、様々な資格を持った職員が協力し合ってより良い支援の場を作り上げています。

集団活動と個別活動、どちらも大切にしながら月ごとにプログラムを立てています。ご相談、ご見学お気軽にお問合せください。

小作駅から徒歩4分。

小作駅東口を出てまっすぐ進み、保育園がある大通りを左へ。市役所通り沿いにある東海ビルの一階、奥の一室が当施設です。

開所時間

児童発達支援

① 10:00~12:00 ② 15:00~17:00

放課後等デイサービス

13:00~17:00

土曜日・祝日・長期休暇（共通）

10:00~16:00

放課後等デイサービス・児童発達支援

「COLORS」

〒205-0001

羽村市小作台1丁目 7-2 東海ビル 102

TEL 042-533-5377

営業時間 9:00~18:00

特徴

お父さん・お母さんの気持ちに 一番近い存在でありたい。

タイムスケジュール

下校時間により前後しますが時間割で活動しています。時間になったら始める事ができる、終わることができる。あとどれくらい？を気にするように。



継続した学習

1～2週間ペースを変えず、通常療育全てを行います。個人差も考慮した上で同じ内容を取り組みます。



ビジョントレーニング

からだにすいっち
宿題・学習
静かな活動
からだの学習
表現(音楽)の時間
お出かけの時間
チャレンジの時間



みんなで見守り

6か月ごとに支援計画の見直しを行っています。1時間以上かけて面談を行い活動内容や成長具合を正直にお伝えしています。必要であれば関係各所の方々(学校や相談員)で会議を行います。



ステップアップ

困り事が緩和されて子ども達の心も成長した時は卒業となります。次のステップに進む事は喜ばしい事。カスタネットで学ぶ事がなくなった時確実に成長しているお子さんを一緒に送り出したいと思えます。



一般社団法人ぶらす
放課後等デイサービス・児童発達支援 カスタネット
205-0001
東京都羽村市小作台1-7-2 東海ビル202
042-633-6501
kanri-1plus@castanetton.net



ほめてこ羽村教室

児発・放デイ

住所：羽村市五ノ神4-1-8 日芳ビル2階 電話：042-533-4175
URL：https://www.hometeco.com E-mail:hamura@hometeco.com
(活動の様子等が見られます。)



本教室の特色

- ・「運動療育」
微細運動や粗大運動、体幹や体の支持力等を養うことができるプログラムを提供しています。また学校体育の単元領域でつまずきが多い傾向の「跳び箱」「縄跳び」「鉄棒」「マット運動」などの支援も行ないます。
- ・「ビジョントレーニング」
眼球の筋力が上手く動かせないことによる日常生活での不便さを解消することを目指しています。眼球のストレッチや運筆練習など子どもたちの課題に合わせたプログラムを提供しています。
- ・【アナログゲーム】
豊富な種類のアナログゲームを取り揃え、子どもたちの発達の段階に応じてゲームを行ないます。小集団形成や忍耐力、集中力を高める効果が期待できます。
- ・おやつ提供や余暇活動、季節ごとのイベント

☆担当者

代 表…山岸敬一
児童発達支援管理責任者…青塚浩之

☆開所時間

【平日】
午前10時～午後19時まで
※療育提供時間は下校～17時30分まで

【土曜日・学校休日・祝日】
午前9時～16時30分まで

☆送迎はどちらも対応可能です。
☆利用対象児童生徒
未就学児（3歳）～高校生3年生(18歳)まで



羽村駅東口から
小作方面
徒歩3分ほど

ほめてこ羽村教室での過ごし方



学校の宿題を頑張っています！



ビジョントレーニングのモルックに挑戦！

サーキット運動！
楽しく体をたくさん動かしています！



利用を考えている方へ

・ご家庭や学校で気持ちの切り替えや運動機能、お友達との関わりなどで困り感を抱えていらっしゃる場合は是非ご利用をご検討いただければと思います！子どもたちの個性を大切に、得意なことを伸ばし、苦手なことを克服できるようにスモールステップで支援を行います。子どもたちが将来、自立して社会進出ができるようライフステージにあわせて全力でサポートしていきます！



🌱 放課後等デイサービス
事業所 🌱





特定非営利活動法人 サポートプレイス 放課後等デイサービス 相談事業所

わくわくプレイス・わくブレ2・相談支援事業所

●●●デイサービス利用者 大募集中●●●

わくわくプレイス：羽村市富士見平1-3-1・エムマンション101 ☎042-578-9343
 わくブレ2：青梅市新町1-4-17・アニバーサリー102 ☎0428-78-0350
 相談支援事業所きぼう：上記住所 ☎0428-78-0340



🌸 手をとり合って 笑顔つながる しあわせつながる 🌸

■■■各施設開所時間■■■

◎平日/下校後～17:30

◎土曜日・祝日・春夏冬休み/10:00～17:00

*施設への利用時は、学校へのお迎え・ご自宅への送迎をいたします。

*月に1度の工作教室では、楽しい作品を作っています。

*金曜日にはフラダンス教室を開催。年に1度の発表会に向け練習をします。

■■■放課後等デイサービスでの過ごし方■■■



わくわくプレイスでは、プラレールをしたりおままごとをしたり
 ホールで遊ぶ事が出来ます。ブロックでお家を作ったり、ペー
 パークラフトで電車やバスを作ったりします。
 おやつは手作りなので楽しみにしてね。

わくブレ2では、レジン作りを行ってキーホルダーなどを作るよ！
 近くの公園では新しい遊具で楽しく遊んでいます。
 段ボールでドールハウスも作っているよ。



■■■相談支援事業所 きぼう■■■

令和4年5月に相談支援事業所を開設いたしました。
 福祉サービスを利用される際の利用方法などの相談を
 受け付けております。お気軽にご連絡ください。
 担当：松本



りあん

(放課後等デイサービス事業所)



住所：羽村市栄町2-7-27 ユウビハイム106
電話：042-533-4393



★ご利用時間

学校のある日

下校時間～17：30

祝日・学校振替休業日

10：00～16：00

学校長期休暇（夏休み等の平日）

10：00～17：30

8：30からの預かりOK

（ご家族の送りのみ）

★送迎 有

★利用している児童の年齢層

小学校1年生～高校3年生

事業所での過ごし方

制作活動・体操・ダンス等、自由な活動を行っています。

天気の良い日は公園等、屋外での活動もを行っています。

お子様がのびのび安全にご利用頂けるようプレイルームは80㎡以上ございます。

ご相談・ご見学お気軽にお問合せください。



リアン羽西店

(放課後等デイサービス事業所)



住所：羽西市羽西2-6-9
電話：042-533-4386



★ご利用時間
学校のある日
下校時間～17:30
土曜日・祝日・学校振替休業日
10:00～16:00
学校長期休暇（夏休み等の平日）
10:00～17:30
8:30からの預かりOK
（ご家族の送りのみ）

★送迎 有

★利用している児童の年齢層
小学校1年生～高校3年生

事業所での過ごし方

制作活動・体操・ダンス・カラオケ等、自由な活動を行っています。
天気の良い日は公園等、屋外での活動も行っています。

お子様がのびのび安全にご利用頂けるようプレイルームは70㎡以上ございます。

ご相談・ご見学お気軽にお問合せください。



放課後デイ スウィング (五乃神学園)

住所：羽村市五ノ神345 電話：042-847-3455

URL：<https://www.kololo.net/>



事業所の特徴

行動障害・発語が無い・こだわり・集団参加が苦手など気になる行動のあるお子様に、

「コロメソッド」に基づき、頭と体をめいっぱい使う活動を提供し、適応力や集中持続力、コミュニケーション力の発達を促していきます。

コロメソッドとは

「いつでも・どこでも・だれとでも」落ち着いて行動する力、社会で生きる力を育てる療育方法です。

開所時間

平日：月～金（土日祝休業）

下校後 ～17:30

学校休業期間：9:30～16:00

送迎について

羽村特別支援学校へのお迎え有り
帰りは、園までご家族でお迎えをお願いします。
学校休業期間は、送迎無し

利用児童の年齢層

小学校1年生～高校3年生

担当者



事業所での過ごし方

身体のコントロール力や持続力を高めるために、リズム体操（音楽に合わせて歩く、走る、模倣などを行う集団運動療法）や歩行トレーニングなどの療育活動を軸として、学習、集会、製作、作業など、頭と身体をしっかりと働かせ、発達を促す支援を行います。

休日はレクリエーションデイを設けて、季節感のある行事やハイキング、調理実習などを行い、お子様に楽しい体験を提供しています。

その時のお子様の状態に合わせ、柔軟にプログラムの内容を変化することでお子様の適応力を育て、



ハイキング♪



言葉や数のお勉強♪



季節の行事
節分♪

利用を考えている方

発達障害、自閉症、重度知的障害などの診断を受け、集団参加が苦手、多動、行動障害など気になる行動のあるお子様に、集団の中で個別にアプローチして適応力を高める療育支援を行います。ご家庭での過ごし方のアドバイスも行っています。楽しみながら頭と身体をしっかりと使い、放課後や休日の活動を充実させましょう！ぜひ体験・見学にお越しください。お待ちしております!!